



Gildeskål
kommune

...Å eg veit meg eit land...

2014

Årsregnskap Gildeskål kommune



15.04.2014

INNHALDSFORTEGNELSE

1.	Regnskapsskjema 1A - drift	Side	1
2.	Regnskapsskjema 2A - investering	Side	2
3.	Regnskapsskjema 1B - drift	Side	3
4.	Regnskapsskjema 2B - investering	Side	5
5.	Økonomisk oversikt - drift	Side	6
6.	Økonomisk oversikt - investering	Side	7
7.	Økonomisk oversikt - balanse	Side	8
8.	Note 1 - Endring i arbeidskapital	Side	10
9.	Note 2 - Pensjonsutgifter 2013	Side	11
10.	Note 3 - Garantiansvar pr 31.12.2013	Side	15
11.	Note 4 - Kommunale og interkommunale samarbeid	Side	16
12.	Note 5 - Aksjer og andeler i selskaper	Side	17
13.	Note 6 - Fondsoversikt	Side	18
14.	Note 7 - Kapitalkonto	Side	19
15.	Note 8 - Anleggsnote	Side	20
16.	Note 9 - Gjeldsforpliktelser	Side	21
17.	Note 10 - Gjeldsforpliktelser selvkostomr. og øvrig virksomhet	Side	22
18.	Note 11 - Langsiktige leieavtaler	Side	23
19.	Note 12 - Selvkosttjenester	Side	24
20.	Note 13 - Avdrag på gjeld - minste lovlige avdrag	Side	25
21.	Note 14 - Avkasning og renteinntekter på ledig likviditet	Side	26
22.	Note 15 - Årsverk	Side	27
23.	Note 16 - Organisasjonskart	Side	28
24.	Note 17 - Regnskapsprinsipper	Side	29
25.	Note 18 - Endring regnskapsprinsipp/tidligere års praksis	Side	31
26.	Detaljert driftsregnskap på ansvarsnivå	Side	32
27.	Detaljert investeringsregnskap	Side	136
28.	Detaljert balanseregnskap	Side	146



¹ Regnskapsskjema 1A – drift 2014

1 GILDESKÅL KOMMUNE - 2014

	Regnskap	Reg. budsjett	Oppr.budsjett	Regnskap i fjor
Regnskapsskjema 1A - drift				
Skatt på inntekt og formue	46.196.718,24	39.124.000,00	39.124.000,00	38.349.985,34
Ordinært rammetilskudd	88.806.093,00	92.873.000,00	92.873.000,00	87.217.416,00
Skatt på eiendom	19.214.863,48	19.119.772,00	19.119.772,00	19.148.469,46
Andre direkte eller indirekte skatter	2.086.839,00	5.930.000,00	5.930.000,00	5.964.524,00
Andre generelle statstilskudd	14.346.972,00	9.213.000,00	9.213.000,00	11.430.667,00
Sum frie disponible inntekter	170.651.485,72	166.259.772,00	166.259.772,00	162.111.061,80
Renteinntekter og utbytte	2.068.759,09	720.000,00	720.000,00	1.539.903,27
Gevinst finansielle instrumenter (omløpsmidler)	19.659.357,57	10.575.000,00	10.575.000,00	1.421.534,64
Renteutg.,provisjoner og andre fin.utg.	7.108.499,87	7.360.000,00	7.050.000,00	7.453.291,14
Tap finansielle instrumenter (omløpsmidler)	0,00	0,00	0,00	0,00
Avdrag på lån	7.220.800,00	7.222.000,00	6.932.000,00	6.196.699,00
Netto finansinnt./utg.	7.398.816,79	-3.287.000,00	-2.687.000,00	-10.688.552,23
Til dekning av tidligere regnsk.m. merforbruk	284.696,48	0,00	0,00	0,00
Til ubundne avsetninger	2.800.000,00	2.800.000,00	2.800.000,00	55.000,00
Til bundne avsetninger	6.081.602,00	2.025.000,00	2.025.000,00	5.326.858,00
Bruk av tidligere regnsk.m. mindreforbruk	259.553,81	0,00	0,00	0,00
Bruk av ubundne avsetninger	1.425.885,67	1.600.000,00	100.000,00	200.000,00
Bruk av bundne avsetninger	1.437.018,05	1.880.854,00	1.880.854,00	2.600.971,00
Netto avsetninger	-6.043.840,95	-1.344.146,00	-2.844.146,00	-2.580.887,00
Overført til investeringsregnskapet	0,00	0,00	0,00	44.294,00
Til fordeling drift	172.006.461,56	161.628.626,00	160.728.626,00	148.797.328,57
Sum fordelt til drift (fra skjema 1B)	162.990.162,38	161.628.626,00	160.728.626,00	148.537.774,76
Regnskapsmessig mer/mindreforbruk	9.016.299,18	0,00	0,00	259.553,81



Regnskapsskjema 2A – investering 2014

1 GILDESKÅL KOMMUNE - 2014

	Regnskap	Reg. budsjett	Oppr.budsjett	Regnskap i fjor
Regnskapsskjema 2A - investering				
Investeringer i anleggsmidler	51.619.212,03	47.749.676,00	15.750.000,00	4.936.629,19
Utlån og forskutteringer	3.774.292,00	0,00	0,00	5.017.755,00
Kjøp av aksjer og andeler	1.357.632,00	1.056.000,00	556.000,00	6.042.577,50
Avdrag på lån	5.039.867,94	0,00	0,00	267.523,00
Dekning av tidligere års udekket	0,00	0,00	0,00	485.516,90
Avsetninger	534.874,12	0,00	0,00	341.248.352,36
Årets finansierungsbehov	62.325.878,09	48.805.676,00	16.306.000,00	357.998.353,95
Finansiert slik:				
Bruk av lånemidler	17.072.444,52	15.300.000,00	15.300.000,00	7.605.129,09
Inntekter fra salg av anleggsmidler	8.906,00	0,00	0,00	340.478.505,00
Tilskudd til investeringer	55.149,94	0,00	0,00	840.000,00
Kompensasjon for merverdiavgift	3.569.382,49	3.690.000,00	0,00	0,00
Mottatte avdrag på utlån og refusjoner	1.123.734,12	0,00	0,00	982.311,36
Andre inntekter	0,00	0,00	0,00	0,00
Sum ekstern finansiering	21.829.617,07	18.990.000,00	15.300.000,00	349.905.945,45
Overført fra driftsregnskapet	0,00	0,00	90.000,00	44.294,00
Bruk av tidligere års udisponert	0,00	0,00	0,00	0,00
Bruk av avsetninger	40.496.261,02	29.815.676,00	916.000,00	8.048.114,50
Sum finansiering	62.325.878,09	48.805.676,00	16.306.000,00	357.998.353,95
Udekket/udisponert	0,00	0,00	0,00	0,00

Regnskapsskjema 1 B - drift

Til fordeling drift fra skjema 1B

Kr	162 990 162,38	161 628 626,00	160 728 626,00	148 797 328,57
	Regnskap 2014	Regulert budsjett 2014	Vedtatt budsjett 2014	Regnskap 2013
Ansvarsområde 1				
Sum utgifter	4 644 491,44	4 332 677,00	4 339 677,00	6 481 621,25
Sum inntekter	-1 462 477,00	-1 125 000,00	-1 132 000,00	-1 031 712,00
Sum fordelt	3 182 014,44	3 207 677,00	3 207 677,00	5 449 909,25
Ansvarsområde 2				
Sum utgifter	54 097 423,49	50 260 881,00	49 571 334,00	51 461 125,72
Sum inntekter	-10 247 727,29	-6 893 406,00	-6 893 406,00	-9 831 400,36
Sum fordelt	43 849 696,20	43 367 475,00	42 677 928,00	41 629 725,36
Ansvarsområde 3 - H & S				
Sum utgifter	29 116 449,91	27 585 078,00	27 489 822,00	31 167 467,21
Sum inntekter	-3 953 556,95	-3 630 557,00	-3 630 557,00	-3 337 198,75
Sum fordelt	25 162 892,96	23 954 521,00	23 859 265,00	27 830 268,46
Ansvarsområde 3 - NAV				
Sum utgifter	4 301 487,57	4 246 780,00	4 210 445,00	4 235 309,26
Sum inntekter	-366 708,60	-100 000,00	-100 000,00	-154 646,00
Sum fordelt	3 934 778,97	4 146 780,00	4 110 445,00	4 080 663,26
Ansvarsområde 3 - P & O				
Sum utgifter	67 170 068,25	62 373 137,00	61 394 048,00	60 244 332,92
Sum inntekter	-10 565 162,23	-6 631 500,00	-6 631 500,00	-10 348 607,22
Sum fordelt	56 604 906,02	55 741 637,00	54 762 548,00	49 895 725,70
Ansvarsområde 4				
Sum utgifter	8 765 263,91	8 638 329,00	8 480 170,00	8 628 344,47
Sum inntekter	-4 323 808,19	-1 952 705,00	-2 052 705,00	-4 490 564,27
Sum fordelt	4 441 455,72	6 685 624,00	6 427 465,00	4 137 780,20
Ansvarsområde 5				
Sum utgifter	5 021 799,01	4 265 261,00	4 075 689,00	4 939 004,32
Sum inntekter	-1 694 631,45	-1 068 518,00	-1 068 518,00	-1 786 703,03
Sum fordelt	3 327 167,56	3 196 743,00	3 007 171,00	3 152 301,29
Ansvarsområde 6 - D & V				
Sum utgifter	3 752 786,13	4 440 000,00	5 040 000,00	6 219 311,15
Sum inntekter	-161 188,36	-166 600,00	-166 600,00	-176 382,17
Sum fordelt	3 591 597,77	4 273 400,00	4 873 400,00	6 042 928,98
Ansvarsområde 6 - VA				
Sum utgifter	3 438 237,02	4 382 979,00	4 365 252,00	3 384 519,67
Sum inntekter	-7 499 004,55	-5 650 200,00	-5 050 200,00	-7 120 215,10
Sum fordelt	-4 060 767,53	-1 267 221,00	-684 948,00	-3 735 695,43
Ansvarsområde 7				
Sum utgifter	18 088 072,07	15 663 789,00	15 194 188,00	11 943 500,90
Sum inntekter	-983 288,52	-395 599,00	-360 313,00	-938 854,19
Sum fordelt	17 104 783,55	15 268 190,00	14 833 875,00	11 004 646,71
Ansvarsområde 8				

Sum utgifter	27 426 493,83	16 093 800,00	16 693 800,00	26 216 969,71
Sum inntekter	-9 072 614,00	0,00	0,00	-14 422 463,00
Sum fordelt	18 353 879,83	16 093 800,00	16 693 800,00	11 794 506,71
Ansvarsområde 9				
Sum utgifter	49 038,50	0,00	0,00	182 861,50
Sum inntekter	-12 551 281,61	-13 040 000,00	-13 040 000,00	-12 927 847,23
Sum fordelt	-12 502 243,11	-13 040 000,00	-13 040 000,00	-12 744 985,73
Totalt fordelt	162 990 162,38	161 628 626,00	160 728 626,00	148 537 774,76
RM mer/ mindreforbruk	9 016 299,18	0,00	0,00	259 553,81

Inntekter relateres til inntekter som ikke er definert som frie inntekter, finansinntekter eller bruk av avsetninger.

Utgifter er alle utgifter med unntak av finansutgifter, avsetninger og overført til investering.

Inntektsarter: 16000 - 17999, 18300 - 18599, 18800 - 18999, 19200 - 19299 og 19900.

Utgiftsarter: 10100 - 14999, 15200 - 15299 og 15900.

**Skjema 2B - Investering****1 GILDESKÅL KOMMUNE (2014)**

Til fordeling investering fra skjema 2A **51.619.213** **47.749.676** **15.750.00** **4.936.629,**

	Regnskap 2014	Buds(end) 2014	Budsjett 2014	Regnskap 2013
2202 Skoler og barnehager	608.292	1.100.000	0	0
3030 Vaskeri og renhold	0	0	0	201.836
4213 Kjøp og salg av grunn/eiendom	3.180.406	3.300.000	0	0
4215 Strøm Nygårdsjøen boligfelt	695.760	1.000.000	0	0
4220 Kart og oppmåling	0	0	0	41.250
4610 Tilrettelegging og utvikling	1.149.113	1.000.000	0	0
5830 Prosjekter	0	0	0	75.000
6011 Produksjon av vann	8.547.414	8.200.000	8.200.000	290.722
6120 Distribusjon av vann	14.761.774	7.100.000	7.100.000	4.111.135
6213Septiktanker	80.000	0	0	0
6421 Veivedlikehold	16.969.350	18.600.000	0	0
6431 Miljø og trafikksikkerhetstiltak	89.224	1.000.000	0	0
7400 Sikker drift	437.452	450.000	450.000	0
8250 Aksjesalg	0	0	0	257.936
8420 interne finansieringstransaksjoner	4.000.000	4.499.676	0	0
8500 Kommunalt tilskudd fellesrådet	1.100.428	1.500.000	0	0
Sum fordelt	51.619.213	47.749.676	15.750.000	4.936.629

Utgifter er alle utgifter med unntak av avdrag, utlån og avsetninger.

Utgiftsarter: 30700 - 35000



1 GILDESKÅL KOMMUNE - 2014

Økonomisk oversikt - drift	Regnskap	Reg. budsjett	Oppr.budsjett	Regnskap i fjor
Driftsinntekter				
Brukerbetalinger	8.943.310,86	8.219.266,00	8.219.266,00	8.881.430,52
Andre salgs- og leieinntekter	19.436.987,38	16.725.693,00	16.225.693,00	11.169.321,88
Overføringer med krav til motytelse	23.979.871,28	14.164.626,00	14.114.626,00	24.554.432,40
Rammetilskudd	88.806.093,00	92.873.000,00	92.873.000,00	87.217.416,00
Andre statlige overføringer	14.346.972,00	9.213.000,00	9.213.000,00	11.430.667,00
Andre overføringer	1.100.029,61	187.000,00	187.000,00	9.302.554,52
Skatt på inntekt og formue	46.196.718,24	39.124.000,00	39.124.000,00	38.349.985,34
Eiendomsskatt	19.214.863,48	19.119.772,00	19.119.772,00	19.148.469,46
Andre direkte og indirekte skatter	2.086.839,00	5.930.000,00	5.930.000,00	5.964.524,00
Sum driftsinntekter	224.111.684,85	205.556.357,00	205.006.357,00	216.018.801,12
Driftsutgifter				
Lønnsutgifter	120.392.624,41	111.270.048,00	109.152.048,00	113.257.026,61
Sosiale utgifter	22.287.418,94	21.664.191,00	21.657.191,00	20.364.954,67
Kjøp av varer og tj som inngår i tj.produksjon	30.470.224,64	27.605.267,00	27.666.731,00	26.374.695,89
Kjøp av tjenester som erstatter tj.produksjon	23.164.545,48	23.422.005,00	23.421.005,00	23.015.170,94
Overføringer	20.130.348,66	18.221.200,00	18.749.450,00	19.844.700,97
Avskrivninger	9.012.614,00	0,00	0,00	12.122.463,00
Fordelte utgifter	-194.000,00	-1.257.500,00	-1.171.214,00	-360.855,00
Sum driftsutgifter	225.263.776,13	200.925.211,00	199.475.211,00	214.618.157,08
Brutto driftsresultat	-1.152.091,28	4.631.146,00	5.531.146,00	1.400.644,04
Finansinntekter				
Renteinntekter og utbytte	2.068.759,09	720.000,00	720.000,00	1.539.903,27
Gevinst på finansielle instrumenter (omløpsmidler)	19.659.357,57	10.575.000,00	10.575.000,00	1.421.534,64
Mottatte avdrag på utlån	77.435,62	100.000,00	100.000,00	50.180,00
Sum eksterne finansinntekter	21.805.552,28	11.395.000,00	11.395.000,00	3.011.617,91
Finansutgifter				
Renteutgifter og låneomkostninger	7.108.499,87	7.360.000,00	7.050.000,00	7.453.291,14
Tap på finansielle instrumenter (omløpsmidler)	0,00	0,00	0,00	0,00
Avdrag på lån	7.220.800,00	7.222.000,00	6.932.000,00	6.196.699,00
Utlån	276.635,00	100.000,00	100.000,00	0,00
Sum eksterne finansutgifter	14.605.934,87	14.682.000,00	14.082.000,00	13.649.990,14
Resultat eksterne finanstransaksjoner	7.199.617,41	-3.287.000,00	-2.687.000,00	-10.638.372,23
Motpost avskrivninger	9.012.614,00	0,00	0,00	12.122.463,00
Netto driftsresultat	15.060.140,13	1.344.146,00	2.844.146,00	2.884.734,81
Interne finanstransaksjoner				
Bruk av tidligere års regnsk.m. mindreforbruk	259.553,81	0,00	0,00	0,00
Bruk av disposisjonsfond	1.425.885,67	1.600.000,00	100.000,00	200.000,00
Bruk av bundne fond	1.437.018,05	1.880.854,00	1.880.854,00	2.600.971,00
Sum bruk av avsetninger	3.122.457,53	3.480.854,00	1.980.854,00	2.800.971,00
Overført til investeringsregnskapet	0,00	0,00	0,00	44.294,00
Dekning av tidligere års regnsk.m. merforbruk	284.696,48	0,00	0,00	0,00
Avsatt til disposisjonsfond	2.800.000,00	2.800.000,00	2.800.000,00	55.000,00
Avsatt til bundne fond	6.081.602,00	2.025.000,00	2.025.000,00	5.326.858,00
Sum avsetninger	9.166.298,48	4.825.000,00	4.825.000,00	5.426.152,00
Regnskapsmessig mer/mindreforbruk	9.016.299,18	0,00	0,00	259.553,81



1 GILDESKÅL KOMMUNE - 2014

Økonomisk oversikt - investering	Regnskap	Reg. budsjett	Oppr.budsjett	Regnskap i fjor
Inntekter				
Salg av driftsmidler og fast eiendom	8.906,00	0,00	0,00	527.005,00
Andre salgsinntekter	0,00	0,00	0,00	0,00
Overføringer med krav til motytelse	80.000,00	0,00	0,00	0,00
Kompensasjon for merverdiavgift	3.569.382,49	3.690.000,00	0,00	0,00
Statlige overføringer	0,00	0,00	0,00	0,00
Andre overføringer	55.149,94	0,00	0,00	840.000,00
Renteinntekter og utbytte	0,00	0,00	0,00	0,00
Sum inntekter	3.713.438,43	3.690.000,00	0,00	1.367.005,00
Utgifter				
Lønnsutgifter	0,00	800.000,00	800.000,00	0,00
Sosiale utgifter	0,00	167.000,00	167.000,00	0,00
Kjøp av varer og tj som inngår i tj.produksjon	42.948.232,54	37.093.000,00	14.693.000,00	4.881.261,99
Kjøp av tjenester som erstatter tj.produksjon	0,00	0,00	0,00	0,00
Overføringer	8.669.810,49	9.689.676,00	90.000,00	55.367,20
Renteutgifter og omkostninger	1.169,00	0,00	0,00	0,00
Fordelte utgifter	0,00	0,00	0,00	0,00
Sum utgifter	51.619.212,03	47.749.676,00	15.750.000,00	4.936.629,19
Finansransaksjoner				
Avdrag på lån	5.039.867,94	0,00	0,00	267.523,00
Utlån	3.774.292,00	0,00	0,00	5.017.755,00
Kjøp av aksjer og andeler	1.357.632,00	1.056.000,00	556.000,00	6.042.577,50
Dekning av tidligere års udekket	0,00	0,00	0,00	485.516,90
Avsatt til ubundne investeringsfond	0,00	0,00	0,00	339.693.564,00
Avsatt til bundne investeringsfond	534.874,12	0,00	0,00	1.554.788,36
Sum finansieringstransaksjoner	10.706.666,06	1.056.000,00	556.000,00	353.061.724,76
Finansieringsbehov	58.612.439,66	45.115.676,00	16.306.000,00	356.631.348,95
Dekket slik:				
Bruk av lån	17.072.444,52	15.300.000,00	15.300.000,00	7.605.129,09
Salg av aksjer og andeler	0,00	0,00	0,00	339.951.500,00
Mottatte avdrag på utlån	1.043.734,12	0,00	0,00	982.311,36
Overført fra driftsbudsjettet	0,00	0,00	90.000,00	44.294,00
Bruk av tidligere års udisponert	0,00	0,00	0,00	0,00
Bruk av disposisjonsfond	1.011.673,30	1.515.676,00	916.000,00	685.114,50
Bruk av bundne driftsfond	4.857.507,94	0,00	0,00	0,00
Bruk av ubundne investeringsfond	34.627.079,78	28.300.000,00	0,00	7.363.000,00
Bruk av bundne investeringsfond	0,00	0,00	0,00	0,00
Sum finansiering	58.612.439,66	45.115.676,00	16.306.000,00	356.631.348,95
Udekket/udisponert	0,00	0,00	0,00	0,00



1 GILDESKÅL KOMMUNE - 2014

	Regnskap 2014	Regnskap 2013
Oversikt - balanse		
EIENDELER		
Anleggsmidler	638.419.029,65	562.858.422,54
Herav:		
Faste eiendommer og anlegg	315.488.915,99	274.961.731,00
Utstyr, maskiner og transportmidler	3.652.593,01	3.065.694,00
Utlån	272.275,21	258.838,98
Konserninterne langsiktige fordringer	21.326.647,94	18.456.090,06
Aksjer og andeler	21.826.226,50	20.468.594,50
Pensjonsmidler	275.852.371,00	245.647.474,00
Omløpsmidler	372.275.546,44	398.660.573,73
Herav:		
Kortsiktige fordringer	0,00	0,00
Konserninterne kortsiktige fordringer	2.667.183,00	1.309.175,00
Premieavvik	22.852.442,89	16.385.303,00
Aksjer og andeler	0,00	0,00
Sertifikater	0,00	0,00
Obligasjoner	10.000.000,00	30.000.000,00
Derivater	9.555.160,23	29.113.306,14
Kasse, postgiro, bankinnskudd	327.200.760,32	321.852.789,59
SUM EIENDELER	1.010.694.576,09	961.518.996,27
EGENKAPITAL OG GJELD		
Egenkapital	415.479.795,03	395.431.841,63
Herav:		
Disposisjonsfond	5.006.863,43	4.644.422,40
Bundne driftsfond	14.897.317,31	10.579.233,36
Ubundne investeringsfond	297.801.966,52	332.429.046,30
Bundne investeringsfond	535.454,74	4.531.588,56
Regnskapsmessig mindreforbruk	9.016.299,18	259.553,81
Regnskapsmessig merforbruk	0,00	-284.696,48
Udisponert i inv.regnskap	0,00	0,00
Udekket i inv.regnskap	0,00	0,00
Kapitalkonto	89.447.732,85	44.498.532,68
Endring i regnskapsprinsipp som påvirker AK Drift	-1.225.839,00	-1.225.839,00
Endring i regnskapsprinsipp som påvirker AK Invest	0,00	0,00
Langsiktig gjeld	553.820.746,42	536.281.784,00
Herav:		
Pensjonsforpliktelser	345.441.727,42	319.640.260,00
Ihendehaverobligasjonslån	0,00	0,00
Sertifikatlån	0,00	0,00
Andre lån	0,00	0,00
Konsernintern langsiktig gjeld	208.379.019,00	216.641.524,00
Kortsiktig gjeld	41.394.034,64	29.805.370,64
Herav:		
Kassekredittlån	0,00	0,00
Annen kortsiktig gjeld	753.881,92	0,00
Derivater	2.967.751,81	3.002.018,71
Konsernintern kortsiktig gjeld	37.672.400,91	26.803.351,93
Premieavvik	0,00	0,00
SUM EGENKAPITAL OG GJELD	1.010.694.576,09	961.518.996,27
MEMORIAKONTI		
Memoriakonto	8.249.112,65	21.321.557,17
Herav:		
Ubrukte lånemidler	4.949.112,65	18.021.557,17
Ubrukte konserninterne lånemidler	0,00	0,00
Andre memoriakonti	3.300.000,00	3.300.000,00
Motkonto til memoriakontiene	-8.249.112,65	-21.321.557,17

Gildeskål kommune
Inndyr, 17. april 2015

Helge D. Akerhaugen
Rådmann

Marianne Stranden
Konst. økonomisjef

Revisjonsberetning avgitt 2015

Per Asbjørn Andersen
Revisjonssjef



1 GILDESKÅL KOMMUNE - 2014

Note 1) Endring i arbeidskapital

	Regnskap 2014	Reg. budsjett	Oppr.budsjett	Regnskap 2013
Anskaffelse av midler				
Inntekter driftsdel (kontoklasse 1)	224.111.684,85	205.556.357,00	205.006.357,00	216.018.801,12
Inntekter investeringsdel (kontoklasse 0)	3.713.438,43	3.690.000,00	0,00	1.367.005,00
Innbetalinger ved eksterne finanstransaksjoner	39.921.730,92	26.695.000,00	26.695.000,00	351.550.558,36
Sum anskaffelse av midler	267.746.854,20	235.941.357,00	231.701.357,00	568.936.364,48
Anvendelse av midler				
Utgifter driftsdel (kontoklasse 1)	216.251.162,13	200.218.530,00	196.275.530,00	202.495.694,08
Utgifter investeringsdel (kontoklasse 0)	51.618.043,03	47.749.676,00	15.750.000,00	4.936.629,19
Utbetaling ved eksterne finanstransaksjoner	24.778.895,81	15.738.000,00	14.638.000,00	24.977.845,64
Sum anvendelse av midler	292.648.100,97	263.706.206,00	226.663.530,00	232.410.168,91
Anskaffelse - anvendelse av midler	-24.901.246,77	-27.764.849,00	5.037.827,00	336.526.195,57
Endring i ubrukte lånemidler	-13.072.444,52	0,00	0,00	14.040.354,88
Endring i regnskapsprinsipp som påvirker AK Drift	0,00	0,00	0,00	0,00
Endring i regnskapsprinsipp som påvirker AK Invest	0,00	0,00	0,00	0,00
Endring i arbeidskapital	-37.973.691,29	-27.764.849,00	5.037.827,00	350.566.550,45
Avsetninger og bruk av avsetninger				
Avsetninger	16.893.245,53	4.825.000,00	4.825.000,00	347.375.281,07
Bruk av avsetninger	41.794.492,30	33.296.530,00	2.896.854,00	10.849.085,50
Til avsetning senere år	0,00	0,00	0,00	0,00
Netto avsetninger	-24.901.246,77	-28.471.530,00	1.928.146,00	336.526.195,57
OMLØPSMIDLER				
Endring betalingsmidler	5.347.970,73			311.258.691,87
Endring ihendehaverobl og sertifikater	-20.000.000,00			30.000.000,00
Endring kortsiktige fordringer	-18.200.137,91			12.654.908,92
Endring premieavvik	6.467.139,89			-641.704,00
Endring aksjer og andeler	0,00			0,00
ENDRING OMLØPSMIDLER (A)	-26.385.027,29			353.271.896,79
KORTSIKTIG GJELD				
Endring kortsiktig gjeld (B)	-11.588.664,00			-1.894.361,09
ENDRING ARBEIDSKAPITAL (A-B)	-37.973.691,29			351.377.535,70

Note 2) Pensjon 2014 - KLP

	2013	2014
PENSJONSKOSTNADER		
Årets opptjening	10 521 586	11 064 462
Rentekostnad	10 791 271	11 741 146
Brutto pensjonskostnad	21 312 857	22 805 608
Forventet avkastning	-10 252 556	-10 660 967
Netto pensjonskostnad	11 060 301	12 144 641
Sum amortisert premieavvik	1 678 934	1 799 137
Administrasjonskostnad/Rentegaranti	655 696	856 381
Samlet kostnad (inkl. administrasjon)	13 394 931	14 800 159
PREMIEAVVIK	2013	2014
Innbetalt premie/tilskudd (inkl. adm.)	12 918 027	20 777 788
Administrasjonskostnad/Rentegaranti	-655 696	-856 381
Netto pensjonskostnad	-11 060 301	-12 144 641
Premieavvik	1 202 030	7 776 766
PENSJONSFORPLIKTELSE	31.12.2013	31.12.2014
	ESTIMAT	ESTIMAT
Brutto påløpt forpliktelse	276 301 117	301 246 318
Pensjonsmidler	217 162 903	245 866 316
Netto forpliktelse før arb.avgift	59 138 214	55 380 002
SPESIFIKASJON AV BRUTTO PENSJONSFORPLIKTELSE UB - ESTIMAT		2014
Overførte/mottatte pensjonsforpliktelser 1.1		0
Brutto pensjonsforpl. IB 1.1 - estimat i fjor samt fisjon/fu		276 301 117
Estimatavvik forpliktelse IB 1.1		10 186 536
Overførte/mottatte avvik		0
Faktisk forpliktelse		286 487 653
Årets opptjening		11 064 462
Rentekostnad		11 741 146
Utbetalinger		-8 046 943
Brutto pensjonsforpliktelse UB 31.12		301 246 318
SPESIFIKASJON AV BRUTTO PENSJONSMIDLER UB - ESTIMAT		2014
Overførte/mottatte pensjonsmidler 1.1		0
Brutto pensjonsmidler IB 1.1		217 162 903
Estimatavvik midler IB 1.1		6 167 982
Overførte/mottatte avvik		0
Faktiske pensjonsmidler		223 330 885
Innbetalt premie/tilskudd (inkl. adm.)		20 777 788
Administrasjonskostnad/Rentegaranti		-856 381
Utbetalinger		-8 046 943
Forventet avkastning		10 660 967
Brutto pensjonsmidler UB 31.12		245 866 316
AMORTISERING AV PREMIEAVVIK		2014
Beregnet premieavvik året før		1 202 030
Andel av fjorårets premieavvik amortiseres		120 203
Amortisering av premieavvik fra tidligere år		1 678 934
Sum amortisert premieavvik til føring		1 799 137

Akkumulert premieavvik

AVSTEMMING	2014
Balanseført netto forpliktelse IB 1.1	59 138 214
Netto pensjonskostnad	12 144 641
Administrasjonskostnad/Rentegaranti	856 381
Innbetalt premie/tilskudd (inkl. adm.)	-20 777 788
Brutto estimatavvik	4 018 554
Nettoeffekt av fisjon/fusjon	0
Balanseført netto forpliktelse UB 31.12	55 380 002

KOSTNADS- OG PREMIEPROSENT	2014
Samlet kostnad i % av pensjonsgrunnlag	17,77 %
Innbetalt premie i % av pensjonsgrunnlag	24,94 %

SPESIFIKASJON AV ESTIMATAVVIK, PLANENDRING OG TARIFFENDRING	2014
Endret forpliktelse - Planendring	0
Endret forpliktelse - Ny dødelighetstariff	0
Endret forpliktelse - Øvrige endringer	10 186 536
Endringer forpliktelse - Totalt	10 186 536

MEDLEMSSTATUS	01.01.2013	01.01.2014
Antall aktive	232	264
Antall oppsatte	411	417
Antall pensjoner	205	205
Gj.snittlig pensjonsgrunnlag, aktive	332 649	302 975
Gj.snittlig alder, aktive	43,04	42,33
Gj.snittlig tjenestetid, aktive	10,28	9,18

FORUTSETNINGER	2013	2014
Diskonteringsrente	4,00 %	4,00 %
Lønnsvekst	2,87 %	2,97 %
G-regulering	2,87 %	2,97 %
Pensjonsregulering	2,87 %	2,97 %
Forventet avkastning	5,00 %	4,65 %
Amortiseringstid	10	7

VEDLEGG: OPPSTILLING AV PENSJONSKOSTNADER OG NØKKELTALL

GILDESKÅL KOMMUNE Amortisering 2014: 7 År

PENSJONSKOSTNADER	Budsjett		Henvvisning fra forskrift
	2013	2014	
Arets opptjening	2 350 120	2 442 376	2 704 327
Rentekostnad	1 438 138	1 476 007	1 749 683
Brutto pensjonskostnad	3 788 258	3 918 384	4 454 010
Forventet avkastning	-1 128 842	-1 190 528	-1 238 242
Netto pensjonskostnad	2 659 416	2 727 856	3 215 768
Sum amortisert premieavvik	-34 049	-47 481	-29 439
Avregning for tidligere år			
Administrasjonskostnad	67 562	71 867	74 001
Samlet kostnad (inkl. adm)	2 692 929	2 752 242	3 260 331
PREMIEAVVIK			
Forfalt premie (inkl. adm og avregning)	2 592 665	2 926 015	2 865 000
Avregning for tidligere år			
Administrasjonskostnad	-67 562	-71 867	-74 001
Netto pensjonskostnad	-2 659 416	-2 727 856	-3 215 768
Premieavvik	-134 313	126 292	-424 770
			§13-1 nr. d og §13-4 nr. a (evt b)
Beregnet premieavvik året før	-185 235	-134 313	126 292
Amort. av fjorårets premieavvik	-18 523	-13 431	18 042
Amort. av premieavvik fra tidligere år	-15 526	-34 050	-47 481
Sum amortisert premieavvik til føring	-34 049	-47 481	-29 439
			§13-1 nr. e og §13-4 nr. c,d,e
PENSJONSFORPLIKTELSE			
Brutto påleipt forpliktelse	31.12.2013 39 741 699	31.12.2014 40 818 571	§13-1 nr. a og e og §13-2 nr. c
Pensjonsmidler	-28 341 785	-29 986 055	§13-1 nr. a og e og §13-2 nr. d
Netto forpliktelse før arb.avg.	11 399 915	10 832 516	

PENSJONSFORPLIKTELSE (forts)

Spesifikasjon Pensjonsforpliktelser (ørield)	2014	Forskrift §13-1 nr. a og c og §13-2 nr. c	Spesifikasjon Pensjonsmidler (eiendeler)	2014	Forskrift §13-1 nr. a og c og §13-2 nr. d
Brutto pensjonsforpliktelse 01.01.14 - full amortisering	39 741 699		Brutto pensjonsmidler 01.01.14 - full amortisering	28 341 785	
Gjenstående amortisering 01.01.14			Gjenstående amortisering 01.01.14		
Brutto pensjonsforpliktelse 01.01.14 - estimat i fjor	39 741 699		Brutto pensjonsmidler 01.01.14 - estimat i fjor	28 341 785	
Årets oppjøening	2 442 376		Forfalt premie (inkl. adm)	2 926 015	
Rentekostnad	1 476 007		Administrasjon	-71 867	
Estimatavvik	-2 841 512		Forventet avkastning	1 190 528	
Brutto pensjonsforpliktelse 31.12.14 – estimat i år	40 818 571		Estimatavvik	-2 400 406	
SPESIFIKASJON AV ESTIMATAVVIK			Brutto pensjonsmidler 31.12.14 – estimat	29 986 055	
Faktisk forpliktelse	36 900 187		Faktiske pensjonsmidler	-25 941 379	
Estimert forpliktelse	-39 741 699		Estimerte pensjonsmidler	28 341 785	
Estimatavvik forpliktelse 01.01.14	-2 841 512		Estimatavvik midler 01.01.14	2 400 406	
Akkumulert avvik tidligere år pr. 01.01.14			Akkumulert avvik tidligere år pr. 01.01.14		
Avvik i år	-2 841 512	§13-3 nr c og d	Avvik i år	-2 400 406	§13-3 nr c og d

14

FØRING AV PREMIEAVVIK

	2014
Amortisert brutto estimatavvik	-441 106
Amortisert premieavvik i år	47 481
Netto balanseført estimatavvik	-393 625

AVSTEMMING

	2014
Balanseført netto forpliktelse 01.01.14	11 399 915
Netto pensjonskostnad	2 727 856
Administrasjonskostnad	71 867
Amortisert premieavvik i år	-47 481
Forfalt premie (inkl. administrasjon)	-2 926 015
Netto balanseført estimatavvik i år	-393 625
Balanseført netto forpliktelse 31.12.14	10 832 516

NOTE 3) GARANTIANSVAR PR 31.12.2014

Pr 31.12.2014

Låntaker		Långiver		Garantibeløp	Utløper år
Salten Forvaltning IKS	8317 50 40377	KLP Kommunekreditt AS	Kr	108 500,00	2016
Salten Forvaltning IKS	19990119	Kommunalbanken AS	Kr	116 250,00	2016
Salten Forvaltning IKS	19980618	Kommunalbanken AS	Kr	104 625,00	2019
Salten Forvaltning IKS	20010699	Kommunalbanken AS	Kr	141 050,00	2020
Salten Forvaltning IKS	20070029	Kommunalbanken AS	Kr	193 750,00	2027
Salten Forvaltning IKS	20090457	Kommunalbanken AS	Kr	155 000,00	2019
Salten Forvaltning IKS	20120524	Kommunalbanken AS	Kr	523 900,00	2027
Salten Brann IKS	8317 53 56811	KLP Kommunekreditt AS	Kr	252 086,00	2025
Salten Brann IKS	8317 53 62765	KLP Kommunekreditt AS	Kr	162 000,00	2021
Salten Forvaltning IKS	8317 53 62722	KLP Kommunekreditt AS	Kr	310 000,00	2045
Salten Forvaltning IKS	8317 53 62765	KLP Kommunekreditt AS	Kr	167 400,00	2022
Gildebo Boligstiftelse	8317 51 87424	KLP Kommunekreditt AS	Kr	3 102 500,00	2035
Gildeskål vekst	20140724	Kommunalbanken AS		10 000 000,00	2044
Totalt garantiansvar			Kr	15 337 061,00	

**NOTE 4) Kortsiktig gjeld og kortsiktige fordringer vedr.
- Kommunale og Interkommunale foretak pr 31.12.2014**

Kortsiktig gjeld:

Salten Interkommunale Regnskapskontroll	Kr	60 015,00
Salten Kommunerevisjon IKS	Kr	0,00
Salten Forvaltning IKS	Kr	0,00
Salten Brann IKS	Kr	190 337,00
Salten kontrollutvalgsservice	Kr	0,00
Gildeskål Eiendom KF	Kr	220 020,00

Kortsiktig fordring:

Gildeskål Eiendom KF	0,00
----------------------	------

Kommunale og interkommunale samarbeid

Forpliktende årlige driftsutgifter (2014) **Betalt i 2014**

	Gildeskål
KS	313 720
Salten regionråd	82 540
Salten Regionråd - Frilutsråd	41 300
Salten Regionråd - Felles ansvar	24 050
Salten Regionråd -Kultursamarbeid	42 979
Salten Regionråd - Felles ansvar - Ruskontakt	15 150
Salten Regionråd - Tjenestekatalog	0
Sekretariat Salten kontrollutvalgsservice	100272
Salten Kommunerevisjon	492 400
Helse- og miljøtilsyn	77 978
Labora	145 936
RKK Indre Salten	201 278
Salten interk. Regnsk.kontr.	120 574
LVK	59 758
Utmarkskomm. Sammensl.	40 000
Salten IUA (akutt forurensn)	41 878
Salten Brann IKS	1 999 667
Sum	3 799 480

NOTE 5) AKSJER OG ANDELER I SELSKAPER PR. 31.12.2014

	Balansført verdi	Markedsverdi	Eierandel
Bodø Industri	14 000,00		0,44 %
Galvano AS	15,00		
Studentsamfunnshus	100,00		
Storvik Vannverk	1,00		
Kommunekraft AS	1 000,00		
Nordland Reiseliv AS	6 000,00		1,20 %
Kunnskapsenteret i Gildeskål	12 500,00	25% av stiftelseskapital i 1996	
Sagat - Samisk Avis	250,00		
Salten kommunerevisjon IKS	50 000,00		5 %
Sjøfossen Næringsutvikling AS	5 745 400,00		19,76 %
Egenkapitalinnskudd - KLP	6 925 460,00		
Gildeskål Vekst AS	7 325 000,00		100 %
Salten Eco	1 246 500,50		25 %
Saura AS	500 000,00		50 %
Sum aksjer og andeler	21 826 226,50		

NOTE 6) FONDSOVERSIKT PR 31.12.2014

Bundne driftsfond	
Inngående balanse	-10 579 233,36
Avsetninger	-6 081 602,00
Bruk	1 763 518,05
Utgående balanse	-14 897 317,31

Ubundne investeringsfond	
Inngående balanse	-332 429 046,30
Avsetninger	0,00
Bruk	34 627 079,78
Utgående balanse	-297 801 966,52

Bundne investeringsfond	
Inngående balanse	-4 531 588,56
Avsetninger	-534 874,12
Bruk	4 531 007,94
Utgående balanse	-535 454,74

Disposisjonsfond	
Inngående balanse	-4 644 422,40
Avsetninger	-2 800 000,00
Bruk	2 437 558,97
Utgående balanse	-5 006 863,43

Sum alle fond	
Inngående balanse	-352 184 290,62
Avsetninger	-9 416 476,12
Bruk	43 359 164,74
Utgående balanse	-318 241 602,00

NOTE 7) KAPITALKONTO

DEBET		KREDIT	
1.1.2014 Balanse (Underskudd i kapital)	Kr	1.1.2014 Balanse (Kapital)	Kr 44 498 532,68
Debetposter i året:		Kreditposter i året:	
Av-og nedskrivning av fast eiendom og anlegg	Kr 8 506 472,00	Aktivering av fast eiendom og anlegg	Kr 1 128 004,01
Av- og nedskrivning av utstyr, maskiner og transportmidler	Kr 513 642,00	Aktivering av utstyr, maskiner og transportmidler	Kr 49 006 193,99
Pensjonsforpliktelse	Kr 25 674 815,42	Aktivering av egenkap.innsk.	Kr 611 132,00
Avdrag på utlån	Kr 1 121 169,74	Pensjonsmidler	Kr 30 301 733,00
Avskrivning på utlån	Kr 45 763,15	Kjøp av aksjer og andeler	Kr 746 500,00
Bruk av midler fra eksterne lån	Kr 17 072 444,52	Utlån	Kr 4 050 927,00
Korrigert premieavvik KLP fra kulturhuset	Kr 223 488,00	Avdrag på eksterne lån	Kr 12 262 505,00
31.12.2014 Balanse (Kapital)	Kr 89 447 732,85	31.12.2014 Balanse (Underskudd i kapital)	Kr
Sum debet	Kr 142 605 527,68	Sum kredit	Kr 142 605 527,68

Note 8 - Anleggsregister

	A	B	D	E	F1	F2	G1	G2	H	I	J1	J2	X	Sum
Bokført verdi 01.01.14	400	308	2 356	0	2 957	104 311	2 502	86 869	30 390	1 160	27 675	14 782	4 257	277 967
Tilgang i året			665	437	5 065			2 051	8 994	14 995	14 995	16 722	1 261	50 190
Avgang i året														
Delsalg i året														
Årets ordinære avskrivninger	-50	-42	-421	0	-145	-3 357	-97	-2 283	-681	-104	-1 370	-461	0	-9 011
Årets nedskrivninger														
Årets reverserte nedskrivninger														
Bokført verdi 31.12.14	350	266	2 600	437	7 877	100 954	2 405	84 586	31 760	10 050	41 300	31 043	5 518	319 146

Ved nedskrivning av anleggsmidler bør det opplyses om forutsetningene som er lagt til grunn for nedskrivningen, herunder årsak til nedskrivning og hvordan virkelig verdi er fastsatt, jf. KRS nr. 9 pkt. 3.6.5.

A = Person, vare- og lastebiler

B = Anleggsmaskiner

D = Maskiner, verktøy, inventar og utstyr

E = Edb-utstyr, kontormaskiner

F1 = Boliger

F2 = Skoler og barnehager

G1 = Administrasjonsbygg

G2 = Aldershjem og institusjoner

H = Kirker, brannstasjoner

I = Tekniske anlegg (VAR)

J1 = Ledningsnett (VA)

J2 = Veier

X = Tomtegrunn og opparbeidede nærings- / boligarealer

NOTE 9 - Gjeldsforpliktelse – type gjeld og fordeling mellom långivere

Tekst	Regnskap 2014	Regnskap 2013	Gjenværende løpetid (gj.sn)
Kommunens samlede lånegjeld	208 379 019	216 641 524	
Fordelt på følgende kreditorer:			
Kommunalbanken - flytende rente 2,03 %	17 409 840	17 700 000	29 år
Klp - flytende rente 2,55 %	47 928 507	51 748 507	26 år
Klp - fast rente 3,6 % til april 2019	70 287 110	73 715 750	21 år
Klp - fast rente 3,96 % til mai 2015	54 711 000	56 253 000	35 år
Husbanken - flytende rente 2,182	18 042 562	17 224 267	25 år
Andre låneavtaler			
Gjeld i andre kommunale regnskapsenheter			
Kommunale foretak KF			
Interkommunalt samarbeid			

NOTE 10 - Gjeldsforpliktelser fordelt på selvkostområdet og øvrig virksomhet

Tekst	Pr 31/12-14	Pr 31/12-13
Kommunens samlede lånegjeld	208 379 019	216 641 524
Andel knyttet til selvkostområder		
Vann, avløp og renovasjon andel i kr	27 595 144	28 400 499
Vann, avløp og renovasjon andel i %	13,24 %	13,11 %
Øvrige selvkostområder i kr		
Øvrige selvkostområder i %		
Andel knyttet til øvrig kommunal virksomhet		
Samlet gjeld øvrig kommunal virksomhet i kr	180 783 875	188 241 025
Samlet gjeld øvrig kommunal virksomhet i %	86,76 %	86,89 %

Kommunens utgifter til gjeld knyttet til selvkostområdet finansieres gjennom de brukerbetalingene kommunen krever inn fra brukerne. Kommunens utgifter til gjeld knyttet til øvrig virksomhet finansieres gjennom kommunens øvrige inntekter (frie inntekter)

NOTE 11) Langsiktige leieavtaler 31.12.2014

Pr 31.12.2014

Utleier	Leieforholdet gjelder		Garantibeløp	Utløper år
KB Bygg AS	6 leiligheter - Skolebakken Inndyr	Kr	3 011 875,00	2021
KB Bygg AS	1 leilighet, 77 kvm - Skeineshaugen Inndyr	Kr	812 000,00	2023
KB Bygg AS	1 leilighet, 77 kvm - Skeineshaugen Inndyr	Kr	672 000,00	2023
KB Bygg AS	Dobbelbolig - Skeineshaugen Inndyr	Kr	2 201 625,00	2022
Sjøfossen Næringsutvikling AS	1. etg. - Strømstad Inndyr	Kr	2 649 200,00	2021
Totalt garantiansvar			Kr 9 346 700,00	

Ingen av garantiene er gjort gjeldende i 2014

Note nr.: 13 - Avdrag på gjeld - minste lovlig avdrag

Anleggsmiddel pr 31.12.2014

	Saldo	Levetid	Veiet levetid
Gruppe A	350 000,00	10 år	0,00781192
Person, vare og lastebiler			
Gruppe B	265 284,00	10 år	0,00628324
Anleggsmaskiner			
Gruppe D	2 599 852,63	10 år	0,06053399
Maskiner, verktøy, inventar og utstyr			
Gruppe E	437 456,38	5 år	0,00697416
Edb-utstyr, kontormaskiner			
Gruppe F1	7 876 016,10	40 år	0,75238977
Boliger			
Gruppe F2	100 954 027,00	40 år	10,36735383
Skoler og barnehager			
Gruppe G1	2 404 378,00	50 år	0,32398666
Administrasjonsbygg			
Gruppe G2	84 585 614,00	50 år	10,30832792
Aldershjem og institusjoner			
Gruppe H	31 758 065,00	50 år	4,96600072
Kirker, brannstasjoner og kulturhus			
Gruppe I	10 049 426,57	20 år	0,6233076
Tekniske anlegg (VAR)			
Gruppe J1	41 299 665,70	40 år	3,07949037
Ledningsnett (VA)			
Gruppe J2	31 043 425,62	40 år	3,5534568
Veier			
Gruppe X	5 518 298,00		0
Tomtegrunn og opparbeidede nærings- / bolig			
Totalt:	313 623 211,00		34,05591698

	Ingen endring	Regneark mod	Alt. Mod
Minimum avdrag:	7 220 800,00	kr 5 706 393,32	kr 5 584 661,50
Betalte avdrag:	-7 220 800,00	-7 220 800,00	-7 220 800,00
Til utgiftsføring:	0,00	kr -1 514 406,68	kr -1 636 138,50

Note 14 – Avkastning og renteinntekter på ledig likviditet

Avkastning ledig likviditet 31.12.2014

Forvalter	Markedsverdi 31/12	Avkastning	Type forvaltning
KLP	157 038 728	10 251 652	Obligasjon/rentefond
Nordea	96 681 710	5 945 847	Obligasjon/rentefond
Sparbanken	53 629 298	3 461 859	Obligasjon/rentefond
Sum avkastning på instrumenter til aktiv forvaltning		19 659 358	

Forvalter	Beholdning 31/12	Renter	
Obligasjon Gildeskål Sparebank	10 000 000	526 577	Bankinnskudd
KLP Bank (sparekonto)	68 054	162 181	Bankinnskudd
Gildeskål Sparebank (folio)	8 854 568	169 754	Bankinnskudd
Gildeskål Sparebank (særvilkår)	11 468	211 468	Bankinnskudd
SpareBank1 (sparekonto)	743 032	153 597	Bankinnskudd
Sum renteinntekter		1 223 577	

Note 15 – Årsverk

I Gildeskål kommune har vi pr. 01.12.14 totalt 210 faste årsverk inkl. de som pr dato er midlertidig vakante. Disse fordeler seg som følger på de ulike virksomhetene:

Virksomhetsområder	Ant. faste årsverk 2014	% andel 2014	Ant. faste årsverk 2013	% andel 2013
Fellesadministrasjon*)	14,3	6,8	13,8	6,7
Oppvekst og kultur	84,3	40,1	80,4	39,1
Pleie og omsorg	79,0	37,6	78,3	38,0
Helse og sosial	11,2	5,3	11,2	5,4
Plan og utvikling	8,5	4,1	9,5	4,6
Gildeskål Eiendom KF	12,7	6,1	12,7	6,2
Totalt	210,0	100	205,9	100

*) Rådmann, sentraladministrasjon (personal/lønn, IT, servicekontor/arkiv) og økonomiavdeling

Videre fordeler de faste ansatte seg som følger på kjønn og deltid/heltid:

Ansatte*)	2014					2013				
	Ant. deltid	%	Ant. heltid	%	Alle	Ant. deltid	%	Ant. heltid	%	Alle
Kvinner	94	43,5	122	56,5	216	89	43,0	118	57,0	207
Menn	13	30,2	30	69,8	43	12	25,5	35	74,5	47
Totalt	107	41,3	152	58,7	259	101	39,8	153	60,2	254

*) Inkl. Gildeskål Eiendom KF med 10 stk. på heltid og 5 på deltid (som i 2013).

Lønn og godtgjørelse til rådmann, ordfører og revisjon:

Lønn og godtgjørelse inkl. pensjon pr 31.12.	2014	2013
Rådmann	Kr 902.960,-	Kr 827.640,-
Ordfører	Kr 929.157,-	Kr 947.383,-
Revisjon	Kr 492.400,-	Kr 493.100,-

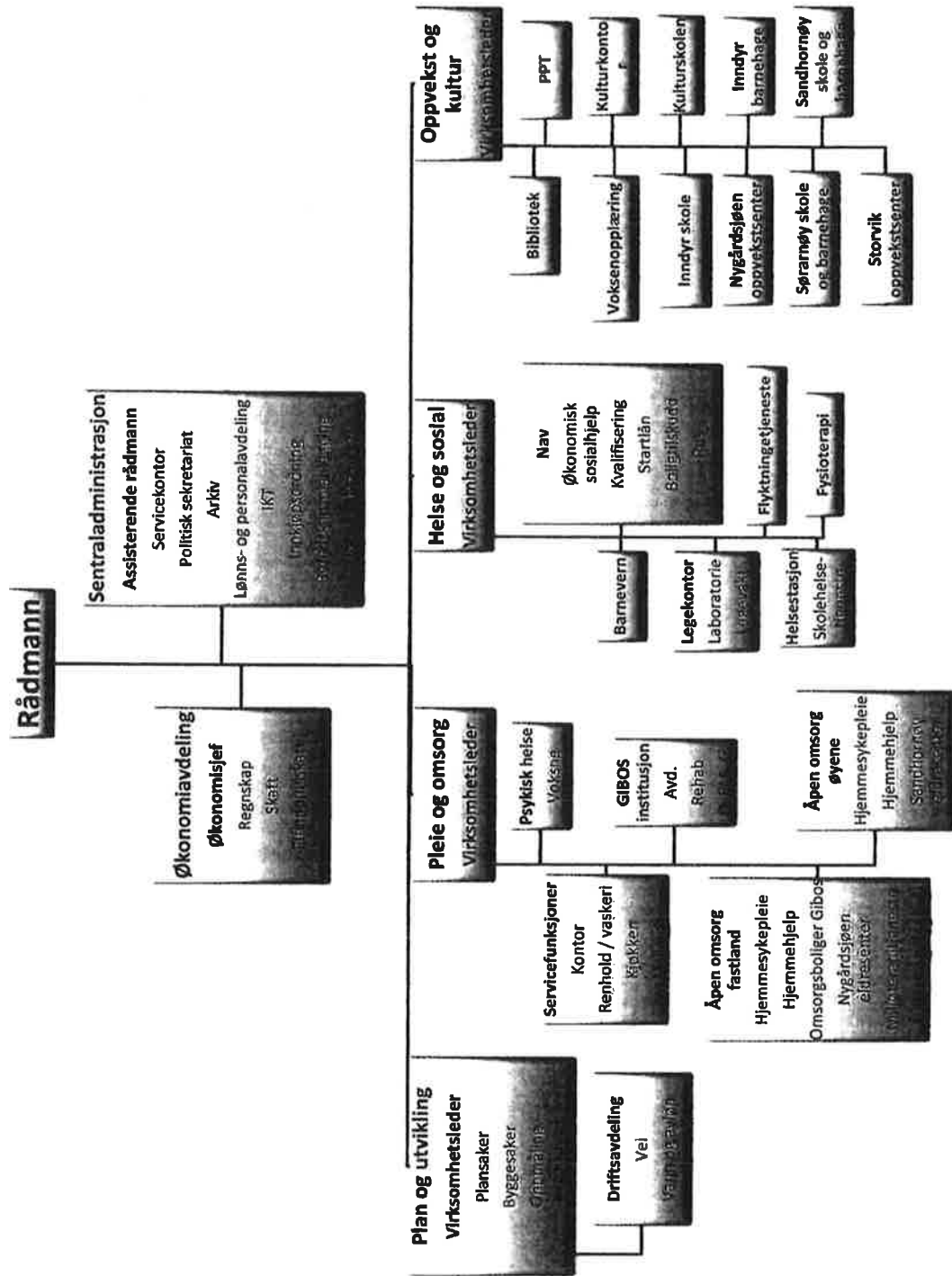

NOTE 17 - Regnskapsprinsipper

Regnskapet er utarbeidet i henhold til bestemmelsene i kommuneloven, forskrifter og god kommunal regnskapsskikk.

Regnskapsprinsipper

All tilgang og bruk av midler i løpet av året som vedrører kommunens og fylkeskommunens virksomhet fremgår av driftsregnskapet eller investeringsregnskapet. Regnskapsføring av tilgang og bruk av midler bare i balanseregnskapet gjøres ikke.

Alle utgifter, utbetalinger, inntekter og innbetalinger er regnskapsført brutto. Dette gjelder også interne finansieringstransaksjoner. Alle kjente utgifter, utbetalinger, inntekter og innbetalinger i året er tatt med i årsregnskapet, enten de er betalt eller ikke. For lån er kun den delen av lånet som faktisk er brukt i løpet av året ført i investeringsregnskapet. Den delen av lånet som ikke er brukt, er registrert som memoriapost.

I den grad enkelte utgifter, utbetalinger, inntekter eller innbetalinger ikke kan fastsettes eksakt ved tidspunktet for regnskapsavleggelsen, registreres et anslått beløp i årsregnskapet.

Klassifisering av anleggsmidler og omløpsmidler

I balanseregnskapet er anleggsmidler eiendeler bestemt til varig eie eller bruk for kommunen. Andre eiendeler er omløpsmidler. Fordringer knyttet til egen vare- og tjenesteproduksjon, er omløpsmidler.

Andre fordringer er omløpsmidler dersom disse forfaller til betaling innen ett år etter anskaffelsestidspunktet. Ellers er de klassifisert som anleggsmidler.

Kommunen følger KRS (F) nr 4 Avgrensningen mellom driftsregnskapet og investeringsregnskapet. Standarden har særlig betydning for skille mellom vedlikehold og påkostning i forhold til anleggsmidler. Utgifter som påløper for å opprettholde anleggsmiddelet kvalitetsnivå utgiftsføres i driftsregnskapet. Utgifter som representerer en standardheving av anleggsmiddelet utover standarden ved anskaffelsen utgiftsføres i investeringsregnskapet og aktiveres på anleggsmiddelet i balansen.

Klassifisering av gjeld

Langsiktig gjeld er knyttet til formålene i kommunelovens § 50. All annen gjeld er kortsiktig gjeld. Neste års avdrag på utlån inngår i anleggsmidler og neste års avdrag på lån inngår i langsiktig gjeld.

Vurderingsregler

Omløpsmidler er vurdert til laveste verdi av anskaffelseskost og virkelig verdi. Anleggsmidler er vurdert til anskaffelseskost. Anleggsmidler med begrenset økonomisk levetid avskrives med like store årlige beløp over levetiden til anleggsmiddelet. Avskrivningene starter året etter at anleggsmidlet er anskaffet / tatt i bruk av virksomheten. Avskrivningsperiodene er i tråd med § 8 i forskrift om årsregnskap og årsberetning.

Vurderingene for eiendeler gjelder tilsvarende for kortsiktig og langsiktig gjeld. Opptakskost utgjør gjeldspostens pålydende i norske kroner på det tidspunkt som gjelden oppstår. Låneomkostninger (renter, gebyrer og provisjoner), er finansutgifter.

Selvkostberegninger

Innefor de rammer der selvkost er satt som den rettslige rammen for hva kommunen kan kreve av brukerbetaling beregner kommunen selvkost etter retningslinjer gitt av Kommunal- og regionaldepartementet i dokument H-2140, januar 2003.

Mva-plikt og mva-kompensasjon

Kommunen følger reglene i mva-loven for de tjenesteområdene som er omfattet av loven. For kommunens øvrige virksomhet krever kommunen mva-kompensasjon. Mottatt kompensasjon for betalt mva er finansiert av kommunen gjennom redusert statstilskudd i inntektssystemet.

Fra og med regnskapsåret 2010 ble det endring i regelverket for hvordan kommunene kan disponere momsrefusjon generert gjennom investeringer.

Endringen setter strengere grenser for bruk av inntektene ved at momskompensasjon fra investeringer skal inntektsføres i investeringsregnskapet.

Kommunen kan ikke fritt benytte disse inntektene til drift som tidligere, men de skal i fremtiden benyttes til å finansiere investeringer.

Føringer fra KRD (Kommunal- og regionaldepartementet) var for 2013 at minst 80 % av momskompensasjonen skal overføres investeringsregnskapet. Pliktig overføring av momskompensasjon til investering har økt til 100 % i 2014. Dette betyr at Gildeskål kommune har for regnskapsåret 2014 inntektsført momskompensasjon generert gjennom investeringer i sin helhet i investeringsregnskapet.

Premieavvik og betydningen det har på kommunens arbeidskapital

Reglene om regnskapsføring av premieavvik har over flere år medført at utgiftsførte pensjonsutgifter blir lavere enn det som faktisk er betalt (pensjonspremien), ved at Staten har innført et kostnadselement i kommuneregnskapet.

Ved utgangen av 2014 har Gildeskål kommune et netto premieavvik inkl. arbeidsgiveravgift på 22,8 MNOK, dvs. pensjonspremie som er betalt men som ikke er utgiftsført. Det er samtidig avsatt 3,6 MNOK i premieavviksfond, slik at netto utgjør premieavviket 19,2 MNOK.

Premieavvik på 19,2 MNOK som skal utgiftsføres over de neste 10 – 15 år har innvirkning på kommunens arbeidskapital.

Arbeidskapital er summen av kommunens bankinnskudd og fordringer som forfaller innen ett år fratrukket kortsiktig gjeld.

Gildeskål kommune har ved utgangen av 2014 en arbeidskapital på 330.881 MNOK, og av denne utgjør netto premieavvik 5,8 %.

Note 18 Endring regnskapsprinsipp/tidligere års praksisStatstilskudd flyktninger

Kommunen har hatt en praksis om å avsette ubenyttet del av statstilskudd vedr flyktninger til disposisjonsfondet. Dette statstilskuddet er en generell inntekt til kommuner som har bosatt flyktninger og det er ikke knyttet særlige regler til bruk. Derfor er det også tidligere år avsatt til disposisjonsfondet som er et fond til fri bruk.

Dette statstilskuddet er i 2014 inntektsført på linje med øvrige generelle statstilskudd og er ikke avsatt til disposisjonsfondet. Den delen av mindreforbruket på dette ansvarsområdet som kunne vært avsatt til disposisjonsfondet utgjør 1,3 MNOK

Denne endringen medfører at kommunens regnskapsresultat er 1,3 MNOK bedre enn det ville ha vært etter tidligere års praksis



1 GILDESKÅL KOMMUNE (2014) - År/Periode 2014 1 - 12

17.04.2015

	Regnskap 2014	Buds(end) 2014	Budsjett 2014	Regnskap 2013
Ansvar: 100 ORDFØRER OG VARAORDFØRE				
Funksjon: 100 POLITISK STYRING				
10530 ANDRE LØNNSUTGIFTER	1.932	0	0	5.200
10800 GODTGJØRELSE FOR FOLKEVALGTE	781.626	804.983	804.983	753.031
10904 PENSJONSINNSKUDD - KLP	205.094	325.235	325.235	237.663
10990 ARBEIDSGIVERAVGIFT	50.608	57.642	57.642	50.791
11000 KONTORMATERIELL	6.655	4.000	4.000	6.229
11150 Matvarer	0	2.000	2.000	0
11151 BEVERTN. V/MØTER, KURS O.L.- ikke	39.486	0	0	19.855
11200 Samlepost annet forbr.matr., råvarer og	23.403	0	0	0
11203 IKKE OPPG.PL. UTG. REISER (HOTEL	11.425	10.000	10.000	14.204
11205 TJENESTEFRIKJØP	427	0	0	0
11300 Post, banktjenester, telefon, internett/br	561	5.000	5.000	430
11301 GEBYRER BANK	-732	0	0	0
11302 TELEFON/FAX	10.155	0	0	7.238
11400 ANNONSE, REKLAME, INFORMASJON	39.992	20.000	20.000	15.200
11403 REPRESENTASJON OG REPR.GAVEF	46.408	50.000	50.000	46.351
11500 OPPLÆRING/KURS	15.620	5.000	5.000	5.920
11604 OPPG.PL - REISE/KOST	42.544	30.000	30.000	36.148
11650 ANDRE OPPG.PL.GODTGJØRELSER	0	0	0	-4.000
11700 TRANSPORT/DRIFT AV EGNE OG LEI	-160	0	0	0
11705 IKKE OPPG.PL. - UTGIFTER/UTLEGG	54.633	45.000	45.000	31.502
11900 LEIE AV LOKALER OG GRUNN	0	0	0	7.345
11950 AVGIFTER, GEBYRER, LISENSER O.L	2.080	0	0	0
11952 KONTINGENTER	1.500	0	0	1.500
12000 KJØP OG FINANSIELL LEASING AV DI	3.912	5.000	5.000	0
13700 KJØP FRA ANDRE(PRIVATE)	15.680	5.000	5.000	13.690
13800 KJØP FRA (FYLKES)KOMMUNALT FO	0	0	0	5.250
14290 MERVERDIAVGIFT SOM GIR RETT TIL	28.267	14.450	14.450	13.261
14700 OVERFØRINGER TIL ANDRE (PRIVAT	15.845	0	0	5.000
Sum utgifter	1.396.961	1.383.310	1.383.310	1.271.807
18800 OVERFØRINGER FRA KOMMUNALT F	-15.680	0	0	0
Sum inntekter	-15.680	0	0	0
Sum funksjon: 100 POLITISK STYRING	1.381.281	1.383.310	1.383.310	1.271.807
Funksjon: 180 DIVERSE FELLESUTGIFTER				
13700 KJØP FRA ANDRE(PRIVATE)	553.348	0	0	0
Sum utgifter	553.348	0	0	0
17700 REFUSJON FRA ANDRE (PRIVATE)	-400.000	0	0	0
Sum inntekter	-400.000	0	0	0
Sum funksjon: 180 DIVERSE FELLESUTGIFTE	153.348	0	0	0
Funksjon: 335 REKREASJON I TETTSTED				
12500 MATERIALER TIL VEDLIKEHOLD, PÅK	10.746	0	0	0
14290 MERVERDIAVGIFT SOM GIR RETT TIL	2.687	0	0	0
Sum utgifter	13.433	0	0	0
Sum funksjon: 335 REKREASJON I TETTSTED	13.433	0	0	0
Sum ansvar: 1000 ORDFØRER OG VARAORDFØ	1.548.061	1.383.310	1.383.310	1.271.807
Ansvar: 1010 KOMMUNESTYRE OG FORMANN:				



1 GILDESKÅL KOMMUNE (2014) - År/Periode 2014 1 - 12

17.04.2015

	Regnskap 2014	Buds(end) 2014	Budsjett 2014	Regnskap 2013
Funksjon: 100 POLITISK STYRING				
10400 OVERTIDSLØNN	2.965	0	0	2.074
10501 HONORARER	0	0	0	300
10530 ANDRE LØNNSUTGIFTER	2.400	0	0	-13.811
10800 GODTGJØRELSE FOR FOLKEVALGTE	174.897	157.206	157.206	145.671
10810 TAPT ARBEIDSFORTJENESTE	45.388	129.026	136.026	26.851
10990 ARBEIDSGIVERAVGIFT	11.508	14.956	14.956	8.238
11000 KONTORMATERIELL	0	0	0	7.000
11151 BEVERTN. V/MØTER, KURS O.L.- ikke	27.118	22.000	22.000	23.252
11200 Samlepost annet forbr.matr., råvarer og	10	0	0	0
11203 IKKE OPPG.PL. UTG. REISER (HOTEL	0	0	0	7.256
11205 TJENESTEFRIKJØP	151.305	20.000	20.000	92.275
11400 ANNONSE, REKLAME, INFORMASJON	0	6.000	6.000	1.992
11403 REPRESENTASJON OG REPR.GAVEF	0	0	0	5.000
11500 OPPLÆRING/KURS	28.000	0	0	0
11604 OPPG.PL - REISE/KOST	24.331	18.400	18.400	12.749
11650 ANDRE OPPG.PL.GODTGJØRELSER	0	0	0	450
11705 IKKE OPPG.PL. - UTGIFTER/UTLEGG	10.879	10.000	10.000	13.374
11900 LEIE AV LOKALER OG GRUNN	1.185	0	0	0
13700 KJØP FRA ANDRE(PRIVATE)	21.671	0	0	0
14290 MERVERDIAVGIFT SOM GIR RETT TIL	6.578	2.300	2.300	894
Sum utgifter	508.235	379.888	386.888	333.564
16900 FORDELTE UTGIFTER/INTERNALG	0	0	-7.000	0
17500 REFUSJON FRA KOMMUNER	0	0	0	-6.015
Sum inntekter	0	0	-7.000	-6.015
Sum funksjon: 100 POLITISK STYRING	508.235	379.888	379.888	327.549
Sum ansvar: 1010 KOMMUNESTYRE OG FORM.	508.235	379.888	379.888	327.549
Ansvar: 1020 HOVEDUTVALGENE				
Funksjon: 100 POLITISK STYRING				
10800 GODTGJØRELSE FOR FOLKEVALGTE	150.841	166.740	166.740	137.568
10810 TAPT ARBEIDSFORTJENESTE	24.568	106.213	106.213	17.283
10904 PENSJONSINNSKUDD - KLP	0	12.270	12.270	0
10990 ARBEIDSGIVERAVGIFT	8.946	14.546	14.546	7.883
11150 Matvarer	0	0	0	444
11151 BEVERTN. V/MØTER, KURS O.L.- ikke	20.192	14.000	14.000	18.963
11205 TJENESTEFRIKJØP	61.896	50.000	50.000	47.718
11604 OPPG.PL - REISE/KOST	13.882	11.500	11.500	14.320
11705 IKKE OPPG.PL. - UTGIFTER/UTLEGG	2.855	4.926	4.926	2.520
13501 KJØP AV TJENEST. FRA INTERK.SEL!	0	0	0	1.225
14290 MERVERDIAVGIFT SOM GIR RETT TIL	0	394	394	84
Sum utgifter	283.179	380.589	380.589	248.008
Sum funksjon: 100 POLITISK STYRING	283.179	380.589	380.589	248.008
Sum ansvar: 1020 HOVEDUTVALGENE	283.179	380.589	380.589	248.008
Ansvar: 1030 STØTTE TIL POLITISKE PARTIER				
Funksjon: 100 POLITISK STYRING				
14704 OVERF. TIL ORGANISASJONER	39.700	40.000	40.000	39.700
Sum utgifter	39.700	40.000	40.000	39.700
Sum funksjon: 100 POLITISK STYRING	39.700	40.000	40.000	39.700



1 GILDESKÅL KOMMUNE (2014) - År/Periode 2014 1 - 12

17.04.2015

	Regnskap 2014	Buds(end) 2014	Budsjett 2014	Regnskap 2013
Sum ansvar: 1030 STØTTE TIL POLITISKE PAR	39.700	40.000	40.000	39.700
Ansvar: 1040 INTERKOMMUNALT POLITISK SA				
Funksjon: 100 POLITISK STYRING				
11952 KONTINGENTER	106.590	107.000	107.000	107.410
Sum utgifter	106.590	107.000	107.000	107.410
Sum funksjon: 100 POLITISK STYRING	106.590	107.000	107.000	107.410
Sum ansvar: 1040 INTERKOMMUNALT POLITIS	106.590	107.000	107.000	107.410
Ansvar: 1050 KONTROLLUTVALGET				
Funksjon: 110 Kontroll og revisjon				
10800 GODTGJØRELSE FOR FOLKEVALGTE	8.675	15.900	15.900	7.338
10810 TAPT ARBEIDSFORTJENESTE	0	19.388	19.388	0
10990 ARBEIDSGIVERAVGIFT	442	1.800	1.800	374
11000 KONTORMATERIELL	1.200	1.000	1.000	1.050
11205 TJENESTEFRIKJØP	2.982	0	0	1.039
11604 OPPG.PL - REISE/KOST	875	3.000	3.000	2.244
14290 MERVERDIAVGIFT SOM GIR RETT TIL	0	250	250	0
Sum utgifter	14.175	41.338	41.338	12.045
Sum funksjon: 110 Kontroll og revisjon	14.175	41.338	41.338	12.045
Sum ansvar: 1050 KONTROLLUTVALGET	14.175	41.338	41.338	12.045
Ansvar: 1055 Salten Kontrollutvalgsservice				
Funksjon: 110 Kontroll og revisjon				
10100 FAST LØNN	678.423	660.000	660.000	652.736
10501 HONORARER	26.000	50.000	50.000	0
10530 ANDRE LØNNSUTGIFTER	732	0	0	4.000
10800 GODTGJØRELSE FOR FOLKEVALGTE	7.000	0	0	34.060
10810 TAPT ARBEIDSFORTJENESTE	635	10.000	10.000	910
10904 PENSJONSINNSKUDD - KLP	107.792	96.000	96.000	96.398
10990 ARBEIDSGIVERAVGIFT	42.036	42.000	42.000	40.193
11000 KONTORMATERIELL	7.355	0	0	5.570
11150 Matvarer	137	0	0	2.300
11151 BEVERTN. V/MØTER, KURS O.L.- ikke	315	0	0	1.575
11205 TJENESTEFRIKJØP	883	0	0	0
11300 Post, banktjenester, telefon, internett/br	24.500	45.000	45.000	20.000
11301 GEBYRER BANK	-732	0	0	0
11302 TELEFON/FAX	9.553	0	0	11.699
11303 DATAKOMMUNIKASJON/SAMB.LEIE	466	0	0	901
11304 PORTO	11.789	0	0	15.836
11500 OPPLÆRING/KURS	26.119	80.000	80.000	68.482
11604 OPPG.PL - REISE/KOST	47.971	53.000	53.000	50.711
11650 ANDRE OPPG.PL.GODTGJØRELSER	0	0	0	-4.000
11705 IKKE OPPG.PL. - UTGIFTER/UTLEGG	11.000	0	0	10.792
11900 LEIE AV LOKALER OG GRUNN	42.239	45.000	45.000	41.743
11950 AVGIFTER, GEBYRER, LISENSER O.L	19.382	21.000	21.000	19.911
12000 KJØP OG FINANSIELL LEASING AV DI	3.738	10.000	10.000	6.309
12700 ANDRE TJENESTER (SOM INNGÅR I E	1.456	98.000	98.000	7.650
14290 MERVERDIAVGIFT SOM GIR RETT TIL	18.281	0	0	24.088
14900 RESERVERTE BEVILGNINGER/ AVSE	0	5.000	5.000	0
15500 AVSETNING TIL BUNDNE FOND	60.000	0	0	0



1 GILDESKÅL KOMMUNE (2014) - År/Periode 2014 1 - 12

17.04.2015

	Regnskap 2014	Buds(end) 2014	Budsjett 2014	Regnskap 2013
Sum utgifter	1.147.070	1.215.000	1.215.000	1.111.864
17500 REFUSJON FRA KOMMUNER	-1.038.297	-1.125.000	-1.125.000	-1.015.697
17700 REFUSJON FRA ANDRE (PRIVATE)	-8.500	0	0	-10.000
Sum inntekter	-1.046.797	-1.125.000	-1.125.000	-1.025.697
Sum funksjon: 110 Kontroll og revisjon	100.273	90.000	90.000	86.167
Sum ansvar: 1055 Salten Kontrollutvalgsservice	100.273	90.000	90.000	86.167
Ansvar: 1060 REVISJON				
Funksjon: 110 Kontroll og revisjon				
13501 KJØP AV TJENEST. FRA INTERK.SEL:	492.400	520.000	520.000	493.100
Sum utgifter	492.400	520.000	520.000	493.100
Sum funksjon: 110 Kontroll og revisjon	492.400	520.000	520.000	493.100
Sum ansvar: 1060 REVISJON	492.400	520.000	520.000	493.100
Ansvar: 1070 VALG				
Funksjon: 100 POLITISK STYRING				
10100 FAST LØNN	0	0	0	0
10400 OVERTIDSLØNN	0	0	0	11.428
10800 GODTGJØRELSE FOR FOLKEVALGTE	0	0	0	31.274
10990 ARBEIDSGIVERAVGIFT	0	0	0	2.178
11000 KONTORMATERIELL	0	0	0	2.667
11151 BEVERTN. VMØTER, KURS O.L.- ikke	0	0	0	3.089
11203 IKKE OPPG.PL. UTG. REISER (HOTEL	0	0	0	61
11400 ANNONSE, REKLAME, INFORMASJON	0	0	0	13.461
11401 KOPIERING/TRYKKING	0	0	0	5.821
11604 OPPG.PL - REISE/KOST	0	0	0	5.469
11705 IKKE OPPG.PL. - UTGIFTER/UTLEGG	0	0	0	14.717
14290 MERVERDI AVGIFT SOM GIR RETT TIL	0	0	0	6.316
15400 AVSETNINGER TIL DISPOSISJONSFC	100.000	100.000	100.000	0
Sum utgifter	100.000	100.000	100.000	96.481
19400 BRUK AV DISPOSISJONSFOND	0	0	0	-100.000
Sum inntekter	0	0	0	-100.000
Sum funksjon: 100 POLITISK STYRING	100.000	100.000	100.000	-3.519
Sum ansvar: 1070 VALG	100.000	100.000	100.000	-3.519
Ansvar: 1071 LOKALUTVALG				
Funksjon: 100 POLITISK STYRING				
10501 HONORARER	0	0	0	25.087
10800 GODTGJØRELSE FOR FOLKEVALGTE	0	30.000	30.000	0
10990 ARBEIDSGIVERAVGIFT	0	1.530	1.530	1.279
14700 OVERFØRINGER TIL ANDRE (PRIVAT	146.394	173.500	173.500	144.507
Sum utgifter	146.394	205.030	205.030	170.873
19400 BRUK AV DISPOSISJONSFOND	-100.000	-100.000	-100.000	-100.000
Sum inntekter	-100.000	-100.000	-100.000	-100.000
Sum funksjon: 100 POLITISK STYRING	46.394	105.030	105.030	70.873



1 GILDESKÅL KOMMUNE (2014) - År/Periode 2014 1 - 12

17.04.2015

	Regnskap 2014	Buds(end) 2014	Budsjett 2014	Regnskap 2013
Sum ansvar: 1071 LOKALUTVALG	46.394	105.030	105.030	70.873
Ansvar: 1080 ELDRERÅDET				
Funksjon: 180 DIVERSE FELLESUTGIFTER				
10100 FAST LØNN	0	0	0	0
10800 GODTGJØRELSE FOR FOLKEVALGTE	549	6.200	6.200	1.734
10810 TAPT ARBEIDSFORTJENESTE	0	5.194	5.194	572
10990 ARBEIDSGIVERAVGIFT	28	581	581	118
11150 Matvarer	0	1.000	1.000	0
11151 BEVERTN. V/MØTER, KURS O.L.- ikke	0	0	0	580
11200 Samlepost annet forbr.matr., råvarer og	0	3.000	3.000	0
11604 OPPG.PL - REISE/KOST	543	2.500	2.500	984
11705 IKKE OPPG.PL. - UTGIFTER/UTLEGG	102	0	0	108
14290 MERVERDIAVGIFT SOM GIR RETT TIL	0	900	900	0
Sum utgifter	1.222	19.375	19.375	4.095
Sum funksjon: 180 DIVERSE FELLESUTGIFTE	1.222	19.375	19.375	4.095
Sum ansvar: 1080 ELDRERÅDET	1.222	19.375	19.375	4.095
Ansvar: 1082 AMU - ARBEIDSMILJØUTVALGET				
Funksjon: 180 DIVERSE FELLESUTGIFTER				
10800 GODTGJØRELSE FOR FOLKEVALGTE	360	0	0	177
10990 ARBEIDSGIVERAVGIFT	18	0	0	9
11000 KONTORMATERIELL	740	0	0	0
11150 Matvarer	0	2.000	2.000	0
11151 BEVERTN. V/MØTER, KURS O.L.- ikke	0	0	0	1.085
11500 OPPLÆRING/KURS	0	0	0	3.900
11604 OPPG.PL - REISE/KOST	97	0	0	49
11705 IKKE OPPG.PL. - UTGIFTER/UTLEGG	0	5.000	5.000	3.158
14290 MERVERDIAVGIFT SOM GIR RETT TIL	0	700	700	253
Sum utgifter	1.216	7.700	7.700	8.631
Sum funksjon: 180 DIVERSE FELLESUTGIFTE	1.216	7.700	7.700	8.631
Sum ansvar: 1082 AMU - ARBEIDSMILJØUTVAL	1.216	7.700	7.700	8.631
Ansvar: 1083 VILTFORVALTNINGSNEMNDA				
Funksjon: 180 DIVERSE FELLESUTGIFTER				
11705 IKKE OPPG.PL. - UTGIFTER/UTLEGG	0	4.630	4.630	0
14290 MERVERDIAVGIFT SOM GIR RETT TIL	0	370	370	0
Sum utgifter	0	5.000	5.000	0
Sum funksjon: 180 DIVERSE FELLESUTGIFTE	0	5.000	5.000	0
Sum ansvar: 1083 VILTFORVALTNINGSNEMND	0	5.000	5.000	0
Ansvar: 1084 Råd for likestilling av funksjonshe				
Funksjon: 180 DIVERSE FELLESUTGIFTER				
10800 GODTGJØRELSE FOR FOLKEVALGTE	543	5.300	5.300	354
10810 TAPT ARBEIDSFORTJENESTE	0	17.485	17.485	0
10990 ARBEIDSGIVERAVGIFT	28	1.162	1.162	18
11000 KONTORMATERIELL	0	2.400	2.400	0
11151 BEVERTN. V/MØTER, KURS O.L.- ikke	0	0	0	290
11604 OPPG.PL - REISE/KOST	0	1.500	1.500	308
14290 MERVERDIAVGIFT SOM GIR RETT TIL	0	600	600	0



1 GILDESKÅL KOMMUNE (2014) - År/Periode 2014 1 - 12

17.04.2015

	Regnskap 2014	Buds(end) 2014	Budsjett 2014	Regnskap 2013
Sum utgifter	571	28.447	28.447	970
Sum funksjon: 180 DIVERSE FELLESGIFTER	571	28.447	28.447	970
Sum ansvar: 1084 Råd for likestilling av funksj	571	28.447	28.447	970
Ansvar: 1100 STRATEGISK LEDELSE				
Funksjon: 120 ADMINISTRASJON				
10100 FAST LØNN	0	0	0	1.404.918
10301 LØNN ENGASJEMENTER - KOMM. VIL	0	0	0	54.876
10530 ANDRE LØNNSUTGIFTER	0	0	0	8.202
10904 PENSJONSINNSKUDD - KLP	0	0	0	205.214
10990 ARBEIDSGIVERAVGIFT	0	0	0	85.456
11000 KONTORMATERIELL	0	0	0	4.559
11151 BEVERTN. VMØTER, KURS O.L.- ikke	0	0	0	8.788
11203 IKKE OPPG.PL. UTG. REISER (HOTEL	0	0	0	9.488
11302 TELEFON/FAX	0	0	0	2.211
11400 ANNONSE, REKLAME, INFORMASJON	0	0	0	51.400
11403 REPRESENTASJON OG REPR.GAVEF	0	0	0	3.351
11500 OPPLÆRING/KURS	0	0	0	13.202
11604 OPPG.PL - REISE/KOST	0	0	0	33.405
11650 ANDRE OPPG.PL.GODTGJØRELSER	0	0	0	38.400
11705 IKKE OPPG.PL. - UTGIFTER/UTLEGG	0	0	0	28.599
11952 KONTINGENTER	0	0	0	2.550
12700 ANDRE TJENESTER (SOM INNGÅR I E	0	0	0	33.492
13700 KJØP FRA ANDRE(PRIVATE)	0	0	0	97.691
14290 MERVERDIAVGIFT SOM GIR RETT TIL	0	0	0	47.382
14700 OVERFØRINGER TIL ANDRE (PRIVAT	0	0	0	93.992
Sum utgifter	0	0	0	2.227.176
Sum funksjon: 120 ADMINISTRASJON	0	0	0	2.227.176
Funksjon: 325 TILRETTELEGGING/BISTAND F				
14290 MERVERDIAVGIFT SOM GIR RETT TIL	0	0	0	15.000
14700 OVERFØRINGER TIL ANDRE (PRIVAT	0	0	0	60.000
Sum utgifter	0	0	0	75.000
Sum funksjon: 325 TILRETTELEGGING/BISTA	0	0	0	75.000
Sum ansvar: 1100 STRATEGISK LEDELSE	0	0	0	2.302.176
Ansvar: 1105 Elias Blix senter - prosjektering				
Funksjon: 385 Andre kulturaktiviteter og tilsku				
10301 LØNN ENGASJEMENTER - KOMM. VIL	0	0	0	219.503
10530 ANDRE LØNNSUTGIFTER	0	0	0	2.220
10904 PENSJONSINNSKUDD - KLP	0	0	0	32.491
10990 ARBEIDSGIVERAVGIFT	0	0	0	12.976
11604 OPPG.PL - REISE/KOST	0	0	0	7.837
11705 IKKE OPPG.PL. - UTGIFTER/UTLEGG	0	0	0	1.823
13700 KJØP FRA ANDRE(PRIVATE)	0	0	0	3.150
14290 MERVERDIAVGIFT SOM GIR RETT TIL	0	0	0	895
Sum utgifter	0	0	0	280.896
Sum funksjon: 385 Andre kulturaktiviteter og t	0	0	0	280.896
Sum ansvar: 1105 Elias Blix senter - prosjekteri	0	0	0	280.896



1 GILDESKÅL KOMMUNE (2014) - År/Periode 2014 1 - 12 17.04.2015

	Regnskap 2014	Buds(end) 2014	Budsjett 2014	Regnskap 2013
TOTALT	3.242.014	3.207.677	3.207.677	5.249.909



1 GILDESKÅL KOMMUNE (2014) - År/Periode 2014 1 - 12

17.04.2015

	Regnskap 2014	Buds(end) 2014	Budsjett 2014	Regnskap 2013
Ansvar: 2110 ADMINISTRASJON				
Funksjon: 120 ADMINISTRASJON				
10100 FAST LØNN	1.004.664	1.103.065	1.099.365	949.463
10201 SYKEVIKARER	319.200	0	0	0
10400 OVERTIDSLØNN	0	0	0	11.576
10501 HONORARER	40.200	0	0	0
10505 LØNN TILLITSVALGTE	163.039	161.316	161.316	160.873
10530 ANDRE LØNNSUTGIFTER	51.156	0	0	31.659
10901 PENSJONSINNSKUDD SPK	67.484	19.521	19.521	21.157
10904 PENSJONSINNSKUDD - KLP	144.938	174.304	174.304	147.391
10990 ARBEIDSGIVERAVGIFT	75.234	74.180	74.180	56.449
11000 KONTORMATERIELL	1.787	5.000	5.000	0
11151 BEVERTN. V/MØTER, KURS O.L.- ikke	0	0	0	855
11300 Post, banktjenester, telefon, internett/br	491	0	0	0
11500 OPPLÆRING/KURS	0	0	0	1.574
11604 OPPG.PL - REISE/KOST	2.525	0	0	0
11705 IKKE OPPG.PL. - UTGIFTER/UTLEGG	1.127	0	0	0
12000 KJØP OG FINANSIELL LEASING AV DI	2.988	0	0	0
12400 SERVICEAVTALER, REPERASJONER	0	22.000	22.000	0
13700 KJØP FRA ANDRE(PRIVATE)	0	0	0	895
14290 MERVERDIAVGIFT SOM GIR RETT TIL	976	6.750	6.750	126
Sum utgifter	1.875.809	1.566.136	1.562.436	1.382.018
17100 REFUSJON SYKELØNN	-287.678	0	0	-188.370
17700 REFUSJON FRA ANDRE (PRIVATE)	-117.311	-172.000	-172.000	-111.510
Sum inntekter	-404.989	-172.000	-172.000	-299.880
Sum funksjon: 120 ADMINISTRASJON	1.470.820	1.394.136	1.390.436	1.082.138
Funksjon: 180 DIVERSE FELLESUTGIFTER				
17501 REFUSJON FRA INTERKOMM. SELSK	-1.375	0	0	0
Sum inntekter	-1.375	0	0	0
Sum funksjon: 180 DIVERSE FELLESUTGIFTE	-1.375	0	0	0
Funksjon: 202 GRUNNSKOLE				
11300 Post, banktjenester, telefon, internett/br	0	2.000	2.000	0
12400 SERVICEAVTALER, REPERASJONER	2.729	0	0	0
14290 MERVERDIAVGIFT SOM GIR RETT TIL	682	500	500	0
Sum utgifter	3.411	2.500	2.500	0
Sum funksjon: 202 GRUNNSKOLE	3.411	2.500	2.500	0
Sum ansvar: 2110 ADMINISTRASJON	1.472.857	1.396.636	1.392.936	1.082.138
Ansvar: 2200 SKOLER - FELLESKOSTNADER				
Funksjon: 202 GRUNNSKOLE				
10220 PERMISJONSVIKAR	0	0	0	4.148
10400 OVERTIDSLØNN	1.802	0	0	0
10450 OVERTID - STATLIGE VILKÅR	0	0	0	2.507
10501 HONORARER	2.000	0	0	3.000
10530 ANDRE LØNNSUTGIFTER	7.728	0	0	6.216
10901 PENSJONSINNSKUDD SPK	0	0	0	739
10990 ARBEIDSGIVERAVGIFT	639	0	0	847
11000 KONTORMATERIELL	5.712	0	0	2.241
11050 UNDERVISNINGSMATERIELL	1.449	0	0	5.602



1 GILDESKÅL KOMMUNE (2014) - År/Periode 2014 1 - 12

17.04.2015

	Regnskap 2014	Buds(end) 2014	Budsjett 2014	Regnskap 2013
11150 Matvarer	0	0	0	50
11151 BEVERTN. VMØTER, KURS O.L.- ikke	3.275	6.000	6.000	463
11200 Samlepost annet forbr.matr., råvarer og	2.958	2.000	2.000	0
11201 ARBEIDSTØY/UNIFORMER	15.364	32.000	32.000	14.103
11203 IKKE OPPG.PL. UTG. REISER (HOTEL	1.019	0	0	0
11204 VELFERDSTILTAK	1.110	6.000	6.000	1.172
11205 TJENESTEFRIKJØP	9.608	0	0	6.495
11300 Post, banktjenester, telefon, internett/br	3.929	10.000	10.000	4.254
11302 TELEFON/FAX	0	0	0	407
11400 ANNONSE, REKLAME, INFORMASJON	171.133	82.000	82.000	85.842
11403 REPRESENTASJON OG REPR.GAVEF	1.220	1.500	1.500	885
11500 OPPLÆRING/KURS	200.437	140.000	140.000	263.357
11604 OPPG.PL - REISE/KOST	59.877	100.000	100.000	39.052
11650 ANDRE OPPG.PL.GODTGJØRELSER	0	0	0	21.300
11700 TRANSPORT/DRIFT AV EGNE OG LEI	45.957	0	0	42.544
11702 TRANSPORT AV/TIL BRUKERE	645	0	0	0
11704 ESKURSJONER	102.783	70.000	70.000	81.627
11705 IKKE OPPG.PL. - UTGIFTER/UTLEGG	46.575	50.000	50.000	39.126
11850 FORSIKR. OG UTG. TIL VAKTHOLD O	0	0	0	488
11950 AVGIFTER, GEBYRER, LISENSER O.L	181.949	110.000	110.000	122.332
12000 KJØP OG FINANSIELL LEASING AV DI	10.076	0	0	100.376
12400 SERVICEAVTALER, REPERASJONER	39.874	60.000	60.000	20.872
12700 ANDRE TJENESTER (SOM INNGÅR I E	0	0	0	9.850
13500 KJØP FRA KOMMUNER	586.923	632.000	632.000	289.532
13700 KJØP FRA ANDRE(PRIVATE)	124.015	0	0	30.349
14290 MERVERDI AVGIFT SOM GIR RETT TIL	130.081	85.100	85.100	96.430
14700 OVERFØRINGER TIL ANDRE (PRIVAT	0	0	0	7.532
14800 OVERFØRINGER TIL KOMMUNALT FC	2.509	0	0	0
14900 RESERVEVERTE BEVILGNINGER/ AVSE	0	164.281	164.281	0
Sum utgifter	1.760.647	1.550.881	1.550.881	1.303.737
16302 ANDRE LEIEINNTEKTER	0	0	0	-7.200
16900 FORDELTE UTGIFTER/INTERNSALG	0	-92.000	-92.000	0
17000 REFUSJON FRA STATEN	-540.000	-50.000	-50.000	-7.409
17300 REFUSJON FRA FYLKESKOMMUNEN	-84.480	-200.000	-200.000	-55.000
17500 REFUSJON FRA KOMMUNER	-269.910	-200.000	-200.000	0
17700 REFUSJON FRA ANDRE (PRIVATE)	0	-95.000	-95.000	0
18900 OVERFØRINGER FRA ANDRE (PRIVA	-310.515	0	0	-42.000
19500 BRUK AV BUNDNE FOND	0	-40.000	-40.000	-130.000
Sum inntekter	-1.204.905	-677.000	-677.000	-241.609
Sum funksjon: 202 GRUNNSKOLE	555.741	873.881	873.881	1.062.128
Funksjon: 215 SKOLEFRITIDSTILBUD				
16900 FORDELTE UTGIFTER/INTERNSALG	0	-250.000	-250.000	0
Sum inntekter	0	-250.000	-250.000	0
Sum funksjon: 215 SKOLEFRITIDSTILBUD	0	-250.000	-250.000	0
Funksjon: 222 SKOLELOKALER				
13800 KJØP FRA (FYLKES)KOMMUNALT FOI	0	50.000	50.000	0
Sum utgifter	0	50.000	50.000	0
Sum funksjon: 222 SKOLELOKALER	0	50.000	50.000	0
Funksjon: 223 Skoleskyss				



1 GILDESKÅL KOMMUNE (2014) - År/Periode 2014 1 - 12

17.04.2015

	Regnskap 2014	Buds(end) 2014	Budsjett 2014	Regnskap 2013
11700 TRANSPORT/DRIFT AV EGNE OG LEI	508.323	600.000	600.000	481.465
11704 EKSKURSJONER	3.100	0	0	17.731
14290 MERVERDI AVGIFT SOM GIR RETT TIL	41.576	0	0	28.627
Sum utgifter	552.999	600.000	600.000	527.824
Sum funksjon: 223 Skoleskyss	552.999	600.000	600.000	527.824
Sum ansvar: 2200 SKOLER - FELLESKOSTNAD	1.108.741	1.273.881	1.273.881	1.589.952
Ansvar: 2206 PP-tjeneste				
Funksjon: 202 GRUNNSKOLE				
13500 KJØP FRA KOMMUNER	830.777	960.000	960.000	217.000
Sum utgifter	830.777	960.000	960.000	217.000
Sum funksjon: 202 GRUNNSKOLE	830.777	960.000	960.000	217.000
Sum ansvar: 2206 PP-tjeneste	830.777	960.000	960.000	217.000
Ansvar: 2207 Newton				
Funksjon: 202 GRUNNSKOLE				
10150 LØNN FASTE STILLINGER ST.VILKÅR	0	0	0	6.406
10901 PENSJONSINNSKUDD SPK	0	0	0	353
10990 ARBEIDSGIVERAVGIFT	0	0	0	345
11050 UNDERVISNINGSMATERIELL	0	40.000	40.000	2.829
11205 TJENESTEFRIKJØP	271.200	264.000	264.000	185.600
11500 OPPLÆRING/KURS	6.608	20.000	20.000	7.943
11604 OPPG.PL - REISE/KOST	1.345	0	0	3.796
11700 TRANSPORT/DRIFT AV EGNE OG LEI	43.581	60.000	60.000	33.170
11704 EKSKURSJONER	2.137	0	0	8.423
11705 IKKE OPPG.PL. - UTGIFTER/UTLEGG	0	0	0	1.287
12000 KJØP OG FINANSIELL LEASING AV DI	9.661	40.000	40.000	39
13700 KJØP FRA ANDRE(PRIVATE)	0	0	0	3.088
14290 MERVERDI AVGIFT SOM GIR RETT TIL	6.239	20.000	20.000	4.078
14700 OVERFØRINGER TIL ANDRE (PRIVAT	88.295	82.000	82.000	160.953
Sum utgifter	429.066	526.000	526.000	418.310
17700 REFUSJON FRA ANDRE (PRIVATE)	0	-50.000	-50.000	0
Sum inntekter	0	-50.000	-50.000	0
Sum funksjon: 202 GRUNNSKOLE	429.066	476.000	476.000	418.310
Funksjon: 223 Skoleskyss				
11700 TRANSPORT/DRIFT AV EGNE OG LEI	169	0	0	0
14290 MERVERDI AVGIFT SOM GIR RETT TIL	13	0	0	0
Sum utgifter	182	0	0	0
Sum funksjon: 223 Skoleskyss	182	0	0	0
Sum ansvar: 2207 Newton	429.248	476.000	476.000	418.310
Ansvar: 2210 INNDYR SKOLE - UNDERVISNING				
Funksjon: 202 GRUNNSKOLE				
10100 FAST LØNN	1.263.239	1.922.651	1.883.120	1.196.582
10150 LØNN FASTE STILLINGER ST.VILKÅR	7.495.274	6.894.495	6.769.710	7.111.502
10160 ANDRE AVT.F. TILLEGG STATLIGE VI	290.612	250.385	228.583	269.197
10201 SYKEVIKARER	534.612	0	0	345.297



1 GILDESKÅL KOMMUNE (2014) - År/Periode 2014 1 - 12

17.04.2015

	Regnskap 2014	Buds(end) 2014	Budsjett 2014	Regnskap 2013
10210 FERIEVIKARER	43.022	0	0	3.130
10220 PERMISJONSVIKAR	123.148	76.877	76.877	80.031
10230 FØDSELSPERMISJONSVIKAR	89.630	0	0	113.164
10235 FØDSELSPERMISJONSVIKAR - TILLE	65.313	0	0	55.860
10301 LØNN ENGASJEMENTER - KOMM. VIL	28.266	3.000	3.000	18.314
10350 LØNN ENGASJEMENTER - STATL.VIL	5.569	4.000	4.000	37.660
10400 OVERTIDSLØNN	3.691	0	0	6.042
10450 OVERTID - STATLIGE VILKÅR	4.551	0	0	33.368
10501 HONORARER	0	0	0	117
10510 GODTGJØRELSE STØTTEKONTAKTE	1.669	0	0	0
10530 ANDRE LØNNSUTGIFTER	40.133	0	0	83.281
10901 PENSJONSINNSKUDD SPK	903.084	909.676	909.676	873.065
10904 PENSJONSINNSKUDD - KLP	369.125	229.063	229.063	347.000
10990 ARBEIDSGIVERAVGIFT	541.576	515.312	515.312	472.139
11000 KONTORMATERIELL	29.051	30.000	30.000	26.653
11050 UNDERVISNINGSMATERIELL	188.111	170.000	170.000	155.463
11150 Matvarer	38.972	50.000	50.000	61.142
11200 Samlepost annet forbr.matr., råvarer og	127	0	0	0
11300 Post, banktjenester, telefon, internett/br	50.106	30.000	30.000	22.892
11604 OPPG.PL - REISE/KOST	6.206	0	0	4.585
11704 EKSKURSJONER	28.114	25.000	25.000	36.556
11705 IKKE OPPG.PL. - UTGIFTER/UTLEGG	23.160	0	0	977
11950 AVGIFTER, GEBYRER, LISENSER O.L	0	0	0	163
12000 KJØP OG FINANSIELL LEASING AV DI	81.807	80.000	80.000	87.638
14290 MERVERDIAVGIFT SOM GIR RETT TIL	67.687	87.000	87.000	61.378
Sum utgifter	12.315.855	11.277.459	11.091.341	11.503.198
17000 REFUSJON FRA STATEN	-20.460	0	0	-120.994
17100 REFUSJON SYKELØNN	-494.171	0	0	-749.677
17101 REFUSJON FØDSELSPENGER	-130.156	-31.000	-31.000	-565.248
17300 REFUSJON FRA FYLKESKOMMUNEN	-30.900	0	0	0
17700 REFUSJON FRA ANDRE (PRIVATE)	0	-136.800	-136.800	-540
18100 ANDRE STATLIGE OVERFØRINGER	-660	0	0	-68.400
18800 OVERFØRINGER FRA KOMMUNALT F	-3.927	0	0	0
18900 OVERFØRINGER FRA ANDRE (PRIVA	-64.849	0	0	-700
Sum inntekter	-745.123	-167.800	-167.800	-1.505.559
Sum funksjon: 202 GRUNNSKOLE	11.570.732	11.109.659	10.923.541	9.997.639
Sum ansvar: 2210 INNDYR SKOLE - UNDERVISI	11.570.732	11.109.659	10.923.541	9.997.639
Ansvar: 2211 INNDYR SKOLE - SFO				
Funksjon: 215 SKOLEFRITIDSTILBUD				
10100 FAST LØNN	459.282	561.792	559.484	402.489
10150 LØNN FASTE STILLINGER ST.VILKÅR	0	44.735	44.735	0
10201 SYKEVIKARER	15.715	11.000	11.000	30.612
10210 FERIEVIKARER	1.250	0	0	2.780
10220 PERMISJONSVIKAR	4.005	3.000	3.000	6.507
10301 LØNN ENGASJEMENTER - KOMM. VIL	0	0	0	25.377
10400 OVERTIDSLØNN	334	0	0	414
10901 PENSJONSINNSKUDD SPK	0	5.414	5.414	0
10904 PENSJONSINNSKUDD - KLP	75.440	90.953	90.953	62.613
10990 ARBEIDSGIVERAVGIFT	28.357	36.444	36.444	27.070
11050 UNDERVISNINGSMATERIELL	5.665	11.000	11.000	3.718
11150 Matvarer	32.340	0	0	25.239
12000 KJØP OG FINANSIELL LEASING AV DI	4.039	0	0	0



1 GILDESKÅL KOMMUNE (2014) - År/Periode 2014 1 - 12

17.04.2015

	Regnskap 2014	Buds(end) 2014	Budsjett 2014	Regnskap 2013
14290 MERVERDIAVGIFT SOM GIR RETT TIL	7.663	2.750	2.750	4.448
Sum utgifter	634.091	767.088	764.780	591.269
16000 BRUKERBETALING FOR KOMM. TJEN	-322.214	-271.800	-271.800	-281.747
17700 REFUSJON FRA ANDRE (PRIVATE)	-35.254	0	0	0
Sum inntekter	-357.468	-271.800	-271.800	-281.747
Sum funksjon: 215 SKOLEFRITIDSTILBUD	276.623	495.288	492.980	309.522
Sum ansvar: 2211 INNDYR SKOLE - SFO	276.623	495.288	492.980	309.522
Ansvar: 2220 SANDHORNØY SKOLE - UNDERV				
Funksjon: 202 GRUNNSKOLE				
10100 FAST LØNN	736.818	776.022	755.042	700.678
10150 LØNN FASTE STILLINGER ST.VILKÅR	3.184.775	2.530.858	2.507.532	3.297.263
10160 ANDRE AVT.F. TILLEGG STATLIGE VI	121.524	132.494	112.165	117.893
10201 SYKEVIKARER	37.335	0	0	94.541
10210 FERIEVIKARER	0	0	0	3.389
10220 PERMISJONSVIKAR	33.904	0	0	2.809
10301 LØNN ENGASJEMENTER - KOMM. VIL	41.876	4.000	4.000	33.655
10350 LØNN ENGASJEMENTER - STATL.VILI	20.887	0	0	3.487
10400 OVERTIDSLØNN	0	0	0	10.990
10450 OVERTID - STATLIGE VILKÅR	11.861	0	0	30.514
10501 HONORARER	0	0	0	4.000
10530 ANDRE LØNNSUTGIFTER	7.728	0	0	1.600
10901 PENSJONSINNSKUDD SPK	325.654	332.800	332.800	422.143
10904 PENSJONSINNSKUDD - KLP	228.434	100.020	100.020	143.261
10990 ARBEIDSGIVERAVGIFT	224.809	194.392	194.392	235.660
11000 KONTORMATERIELL	18.131	8.000	8.000	20.936
11050 UNDERVISNINGSMATERIELL	70.466	60.000	60.000	62.956
11100 MEDISINSK FORBR. MATR.	0	0	0	2.596
11150 Matvarer	22.990	15.000	15.000	18.721
11200 Samlepost annet forbr.matr., råvarer og	3.242	3.000	3.000	4.184
11206 ANDRE DR. UTG.	0	0	0	299
11300 Post, banktjenester, telefon, internett/br	19.126	15.000	15.000	17.430
11304 PORTO	106	0	0	0
11500 OPPLÆRING/KURS	2.205	4.000	4.000	4.000
11604 OPPG.PL - REISE/KOST	20.689	5.000	5.000	17.648
11704 EKSKURSJONER	1.180	3.000	3.000	4.983
11705 IKKE OPPG.PL. - UTGIFTER/UTLEGG	822	0	0	4.901
12000 KJØP OG FINANSIELL LEASING AV DI	2.325	5.000	5.000	26.550
12004 ANNET UTSTYR/REDSKAPER	0	0	0	0
12301 VEDLIKEHOLD AV UTSTYR	0	0	0	3.331
12600 RENHOLDS- OG VASKERITJENESTEF	0	0	0	1.440
12700 ANDRE TJENESTER (SOM INNGÅR I E	596	0	0	850
14290 MERVERDIAVGIFT SOM GIR RETT TIL	18.632	25.240	25.240	33.075
Sum utgifter	5.156.115	4.213.826	4.149.191	5.325.784
17000 REFUSJON FRA STATEN	-3.240	0	0	-20.749
17100 REFUSJON SYKELØNN	-24.215	0	0	-84.095
17101 REFUSJON FØDSELSPENGER	-277.196	0	0	-231.416
17500 REFUSJON FRA KOMMUNER	0	0	0	-157.282
17700 REFUSJON FRA ANDRE (PRIVATE)	0	0	0	-1.038
18900 OVERFØRINGER FRA ANDRE (PRIVA	0	0	0	-8.000
Sum inntekter	-304.651	0	0	-502.580



1 GILDESKÅL KOMMUNE (2014) - År/Periode 2014 1 - 12

17.04.2015

	Regnskap 2014	Buds(end) 2014	Budsjett 2014	Regnskap 2013
Sum funksjon: 202 GRUNNSKOLE	4.851.464	4.213.826	4.149.191	4.823.204
Sum ansvar: 2220 SANDHORNØY SKOLE - UNC	4.851.464	4.213.826	4.149.191	4.823.204
Ansvar: 2221 SANDHORNØY SKOLE - SFO				
Funksjon: 215 SKOLEFRITIDSTILBUD				
10100 FAST LØNN	241.235	214.455	213.429	212.978
10150 LØNN FASTE STILLINGER ST.VILKÅR	448	42.922	42.922	43.324
10201 SYKEVIKARER	0	2.731	2.731	2.710
10210 FERIEVIKARER	0	0	0	11.628
10220 PERMISJONSVIKAR	3.784	1.820	1.820	1.549
10301 LØNN ENGASJEMENTER - KOMM. VIL	4.874	0	0	8.837
10901 PENSJONSINNSKUDD SPK	0	5.194	5.194	5.707
10904 PENSJONSINNSKUDD - KLP	41.898	34.569	34.569	34.644
10990 ARBEIDSGIVERAVGIFT	14.738	15.333	15.333	16.390
11050 UNDERVISNINGSMATERIELL	0	4.500	4.500	316
11150 Matvarer	3.753	5.000	5.000	3.175
11200 Samlepost annet forbr.matr., råvarer og	93	0	0	9
14290 MERVERDIAVGIFT SOM GIR RETT TIL	586	1.875	1.875	558
Sum utgifter	311.409	328.399	327.373	341.825
16000 BRUKERBETALING FOR KOMM. TJEN	-81.600	-97.200	-97.200	-106.678
17100 REFUSJON SYKELØNN	-1.371	0	0	-1.884
17700 REFUSJON FRA ANDRE (PRIVATE)	-6.225	-5.000	-5.000	0
Sum inntekter	-89.196	-102.200	-102.200	-108.562
Sum funksjon: 215 SKOLEFRITIDSTILBUD	222.213	226.199	225.173	233.263
Sum ansvar: 2221 SANDHORNØY SKOLE - SFO	222.213	226.199	225.173	233.263
Ansvar: 2300 BARNEHAGENE - FELLESKOSTN				
Funksjon: 201 FØRSKOLE				
11000 KONTORMATERIELL	0	0	0	405
11500 OPPLÆRING/KURS	44.862	50.000	50.000	33.250
11604 OPPG.PL - REISE/KOST	7.923	10.000	10.000	3.378
11704 EKSURSJONER	0	18.519	18.519	0
11705 IKKE OPPG.PL. - UTGIFTER/UTLEGG	16.768	0	0	50
11950 AVGIFTER, GEBYRER, LISENSER O.L	4.618	0	0	0
14290 MERVERDIAVGIFT SOM GIR RETT TIL	2.953	1.482	1.482	27
14700 OVERFØRINGER TIL ANDRE (PRIVAT	3.592	0	0	0
14900 RESERVEVERTE BEVILGNINGER/ AVSE	0	363.900	363.900	0
Sum utgifter	80.717	443.901	443.901	37.110
16000 BRUKERBETALING FOR KOMM. TJEN	0	-3.000	-3.000	0
17000 REFUSJON FRA STATEN	0	0	0	-2.500
Sum inntekter	0	-3.000	-3.000	-2.500
Sum funksjon: 201 FØRSKOLE	80.717	440.901	440.901	34.610
Sum ansvar: 2300 BARNEHAGENE - FELLESKC	80.717	440.901	440.901	34.610
Ansvar: 2310 INNDYR BARNEHAGE				
Funksjon: 201 FØRSKOLE				
10100 FAST LØNN	4.268.784	4.511.824	4.381.963	4.370.058
10201 SYKEVIKARER	383.186	79.471	79.471	267.961
10210 FERIEVIKARER	101.487	70.000	70.000	96.490



1 GILDESKÅL KOMMUNE (2014) - År/Periode 2014 1 - 12

17.04.2015

	Regnskap 2014	Buds(end) 2014	Budsjett 2014	Regnskap 2013
10220 PERMISJONSVIKAR	46.680	39.736	39.736	125.497
10230 FØDSELSPERMISJONSVIKAR	31.668	36.972	36.972	335.045
10400 OVERTIDSLØNN	51.648	39.544	39.544	21.417
10503 LØNN LÆRLINGER	128.615	401.955	401.955	124.740
10530 ANDRE LØNNSUTGIFTER	533	0	0	1.600
10890 Trekkpl./ Oppg.pl., ikke aga.pl. lønn	0	0	0	-2.337
10904 PENSJONSINNSKUDD - KLP	782.549	765.492	765.492	777.593
10990 ARBEIDSGIVERAVGIFT	275.193	298.052	298.052	270.717
11000 KONTORMATERIELL	13.549	7.066	7.066	10.534
11050 UNDERVISNINGSMATERIELL	28.770	29.300	29.300	22.674
11150 Matvarer	134.632	81.800	81.800	97.132
11151 BEVERTN. VMØTER, KURS O.L.- ikke	0	0	0	640
11200 Samlepost annet forbr.matr., råvarer og	526	0	0	1.818
11300 Post, banktjenester, telefon, internett/br	13.689	8.000	8.000	8.237
11604 OPPG.PL - REISE/KOST	0	0	0	5.415
11650 ANDRE OPPG.PL.GODTGJØRELSER	-6.000	0	0	0
11704 ESKURSJONER	6.968	7.000	7.000	1.572
11705 IKKE OPPG.PL. - UTGIFTER/UTLEGG	2.742	0	0	4.522
11950 AVGIFTER, GEBYRER, LISENSER O.L	490	0	0	0
12000 KJØP OG FINANSIELL LEASING AV DI	58.889	56.475	56.475	42.111
12700 ANDRE TJENESTER (SOM INNGÅR I E	1.760	0	0	0
14290 MERVERDIAVGIFT SOM GIR RETT TIL	48.239	23.568	23.568	34.939
14700 OVERFØRINGER TIL ANDRE (PRIVAT	600	0	0	850
Sum utgifter	6.375.196	6.456.255	6.326.394	6.619.226
16000 BRUKERBETALING FOR KOMM. TJEN	-948.584	-989.121	-989.121	-1.096.015
17000 REFUSJON FRA STATEN	-70.593	0	0	-18.989
17100 REFUSJON SYKELØNN	-280.404	0	0	-487.700
17101 REFUSJON FØDSELSPENGER	-11.175	0	0	-323.146
17700 REFUSJON FRA ANDRE (PRIVATE)	-120.679	-81.800	-81.800	-15.237
18900 OVERFØRINGER FRA ANDRE (PRIVA	-36.838	0	0	0
Sum inntekter	-1.468.273	-1.070.921	-1.070.921	-1.941.087
Sum funksjon: 201 FØRSKOLE	4.906.924	5.385.334	5.255.473	4.678.139
Sum ansvar: 2310 INNDYR BARNEHAGE	4.906.924	5.385.334	5.255.473	4.678.139
Ansvar: 2320 SANDHORNØY BARNEHAGE				
Funksjon: 201 FØRSKOLE				
10100 FAST LØNN	1.340.175	1.068.097	1.022.040	1.893.088
10150 LØNN FASTE STILLINGER ST.VILKÅR	0	53.651	53.651	54.157
10201 SYKEVIKARER	205.765	357.040	357.040	185.842
10210 FERIEVIKARER	36.437	40.000	40.000	116.219
10220 PERMISJONSVIKAR	14.022	13.836	13.836	41.594
10301 LØNN ENGASJEMENTER - KOMM. VIL	10.427	0	0	160.695
10400 OVERTIDSLØNN	15.800	0	0	7.092
10530 ANDRE LØNNSUTGIFTER	0	27.466	27.466	0
10901 PENSJONSINNSKUDD SPK	0	6.493	6.493	7.134
10904 PENSJONSINNSKUDD - KLP	256.062	226.488	226.488	344.745
10990 ARBEIDSGIVERAVGIFT	76.521	89.098	89.098	134.652
11000 KONTORMATERIELL	193	2.000	2.000	4.379
11050 UNDERVISNINGSMATERIELL	2.481	12.000	12.000	5.475
11150 Matvarer	42.477	52.000	52.000	64.745
11200 Samlepost annet forbr.matr., råvarer og	4.013	8.000	8.000	3.603
11201 ARBEIDSTØY/UNIFORMER	0	2.000	2.000	0
11206 ANDRE DR. UTG.	0	5.000	5.000	0



1 GILDESKÅL KOMMUNE (2014) - År/Periode 2014 1 - 12

17.04.2015

	Regnskap 2014	Buds(end) 2014	Budsjett 2014	Regnskap 2013
11300 Post, banktjenester, telefon, internett/br	845	1.000	1.000	1.099
11500 OPPLÆRING/KURS	1.100	2.000	2.000	1.650
11604 OPPG.PL - REISE/KOST	0	3.000	3.000	1.885
11704 ESKURSJONER	936	5.000	5.000	0
11705 IKKE OPPG.PL. - UTGIFTER/UTLEGG	0	0	0	164
12000 KJØP OG FINANSIELL LEASING AV DI	0	10.000	10.000	6.038
14290 MERVERDIAVGIFT SOM GIR RETT TIL	7.550	18.200	18.200	14.359
Sum utgifter	2.014.805	2.002.369	1.956.312	3.048.613
16000 BRUKERBETALING FOR KOMM. TJEN	-291.878	-393.255	-393.255	-407.300
17000 REFUSJON FRA STATEN	-7.440	0	0	-4.335
17100 REFUSJON SYKELØNN	-274.766	-100.000	-100.000	-269.451
17700 REFUSJON FRA ANDRE (PRIVATE)	-45.274	-52.000	-52.000	0
Sum inntekter	-619.358	-545.255	-545.255	-681.086
Sum funksjon: 201 FØRSKOLE	1.395.447	1.457.114	1.411.057	2.367.527
Sum ansvar: 2320 SANDHORNØY BARNEHAGE	1.395.447	1.457.114	1.411.057	2.367.527
Ansvar: 2410 NYGÅRDSJØEN OPPV.S. - UNDEF				
Funksjon: 202 GRUNNSKOLE				
10100 FAST LØNN	265.333	340.152	324.646	255.194
10110 TILLEGG (LØ/SØ - KV/NA - T-TRINN)	0	0	0	-384
10150 LØNN FASTE STILLINGER ST.VILKÅR	2.736.912	2.604.012	2.566.769	2.816.940
10160 ANDRE AVT.F. TILLEGG STATLIGE VI	114.336	109.471	94.936	94.933
10201 SYKEVIKARER	132.442	0	0	24.780
10210 FERIEVIKARER	0	0	0	1.303
10215 FERIEVIKARER - TILLEGG	0	0	0	384
10220 PERMISJONSVIKAR	23.171	0	0	15.752
10301 LØNN ENGASJEMENTER - KOMM. VIL	0	0	0	1.953
10350 LØNN ENGASJEMENTER - STATL.VILI	2.486	0	0	1.585
10400 OVERTIDSLØNN	0	0	0	638
10450 OVERTID - STATLIGE VILKÅR	20.267	0	0	0
10501 HONORARER	0	0	0	2.446
10530 ANDRE LØNNSUTGIFTER	8.971	0	0	0
10901 PENSJONSINNSKUDD SPK	314.127	322.090	322.090	383.958
10904 PENSJONSINNSKUDD - KLP	89.446	51.514	51.514	43.354
10990 ARBEIDSGIVERAVGIFT	181.995	171.358	171.358	182.139
11000 KONTORMATERIELL	2.987	8.000	8.000	1.883
11050 UNDERVISNINGSMATERIELL	58.454	60.000	60.000	44.563
11150 Matvarer	13.333	14.100	14.100	11.085
11209 FORBRUKSMATERIELL RENGJØRING	0	0	0	714
11300 Post, banktjenester, telefon, internett/br	7.254	6.000	6.000	5.398
11604 OPPG.PL - REISE/KOST	1.756	0	0	1.721
11704 ESKURSJONER	7.133	7.100	7.100	10.046
11705 IKKE OPPG.PL. - UTGIFTER/UTLEGG	0	0	0	147
12000 KJØP OG FINANSIELL LEASING AV DI	63.356	35.000	35.000	46.923
14290 MERVERDIAVGIFT SOM GIR RETT TIL	27.130	29.933	29.933	20.663
Sum utgifter	4.070.888	3.758.730	3.691.446	3.968.119
16300 HUSLEIEINNT.,FESTEAVG.,UTLEIE AV	0	0	0	-4.350
17100 REFUSJON SYKELØNN	-149.284	0	0	-29.236
17300 REFUSJON FRA FYLKESKOMMUNEN	-1.015	0	0	0
17500 REFUSJON FRA KOMMUNER	-141.150	-90.000	-90.000	-62.293
17700 REFUSJON FRA ANDRE (PRIVATE)	0	0	0	-3.633
Sum inntekter	-291.449	-90.000	-90.000	-99.512



1 GILDESKÅL KOMMUNE (2014) - År/Periode 2014 1 - 12

17.04.2015

	Regnskap 2014	Buds(end) 2014	Budsjett 2014	Regnskap 2013
Sum funksjon: 202 GRUNNSKOLE	3.779.439	3.668.730	3.601.446	3.868.607
Funksjon: 222 SKOLELOKALER				
16300 HUSLEIEINNT.,FESTEAVG.,UTLEIE A)	-4.275	0	0	0
Sum inntekter	-4.275	0	0	0
Sum funksjon: 222 SKOLELOKALER	-4.275	0	0	0
Sum ansvar: 2410 NYGÅRDSJØEN OPPV.S. - UI	3.775.164	3.668.730	3.601.446	3.868.607
Ansvar: 2411 NYGÅRDSJØEN OPPV. S.- SFO				
Funksjon: 215 SKOLEFRITIDSTILBUD				
10100 FAST LØNN	108.629	177.254	177.254	104.669
10150 LØNN FASTE STILLINGER ST.VILKÅR	17.502	47.099	46.040	45.562
10201 SYKEVIKARER	0	6.522	6.522	0
10220 PERMISJONSVIKAR	542	3.261	3.261	1.590
10901 PENSJONSINNSKUDD SPK	1.914	5.571	5.571	5.997
10904 PENSJONSINNSKUDD - KLP	17.305	29.693	29.693	15.708
10990 ARBEIDSGIVERAVGIFT	7.451	13.686	13.686	8.850
11050 UNDERVISNINGSMATERIELL	1.606	4.000	4.000	1.677
11150 Matvarer	2.514	4.800	4.800	917
12000 KJØP OG FINANSIELL LEASING AV DI	46.340	0	0	0
14290 MERVERDIAVGIFT SOM GIR RETT TIL	12.138	1.720	1.720	441
Sum utgifter	215.941	293.606	292.547	185.411
16000 BRUKERBETALING FOR KOMM. TJEN	-127.875	-80.800	-80.800	-69.370
17700 REFUSJON FRA ANDRE (PRIVATE)	-6.150	-4.800	-4.800	0
17900 INTERNSALG	0	-7.000	-7.000	-14.356
Sum inntekter	-134.025	-92.600	-92.600	-83.726
Sum funksjon: 215 SKOLEFRITIDSTILBUD	81.916	201.006	199.947	101.685
Sum ansvar: 2411 NYGÅRDSJØEN OPPV. S.- SI	81.916	201.006	199.947	101.685
Ansvar: 2413 NYGÅRDSJØEN OPPV.S. - BARNI				
Funksjon: 201 FØRSKOLE				
10100 FAST LØNN	1.913.394	1.851.801	1.822.137	1.646.373
10150 LØNN FASTE STILLINGER ST.VILKÅR	43.755	174.410	172.649	113.905
10201 SYKEVIKARER	35.413	22.238	22.238	176.898
10210 FERIEVIKARER	84.776	40.000	40.000	71.535
10220 PERMISJONSVIKAR	43.092	21.119	21.119	6.919
10400 OVERTIDSLØNN	7.690	15.000	15.000	9.453
10530 ANDRE LØNNSUTGIFTER	1.200	12.083	12.083	1.200
10901 PENSJONSINNSKUDD SPK	4.786	20.892	20.892	14.991
10904 PENSJONSINNSKUDD - KLP	321.456	302.358	302.358	270.352
10990 ARBEIDSGIVERAVGIFT	122.018	123.087	123.087	110.452
11000 KONTORMATERIELL	400	2.000	2.000	0
11050 UNDERVISNINGSMATERIELL	25.810	19.000	19.000	16.513
11150 Matvarer	42.283	42.240	42.240	30.477
11200 Samlepost annet forbr.matr., råvarer og	160	0	0	0
11300 Post, banktjenester, telefon, internett/br	700	2.000	2.000	856
11604 OPPG.PL - REISE/KOST	2.494	0	0	0
11650 ANDRE OPPG.PL.GODTGJØRELSER	420	1.215	1.215	0
11700 TRANSPORT/DRIFT AV EGNE OG LEI	0	200	200	0
11704 EKSURSJONER	5.333	4.000	4.000	476



1 GILDESKÅL KOMMUNE (2014) - År/Periode 2014 1 - 12

17.04.2015

	Regnskap 2014	Buds(end) 2014	Budsjett 2014	Regnskap 2013
12000 KJØP OG FINANSIELL LEASING AV DI	17.064	19.000	19.000	13.322
12004 ANNET UTSTYR/REDSKAPER	2.295	0	0	0
14290 MERVERDIAVGIFT SOM GIR RETT TIL	14.547	9.070	9.070	9.560
Sum utgifter	2.689.084	2.681.713	2.650.288	2.493.283
16000 BRUKERBETALING FOR KOMM. TJEN	-435.242	-418.200	-418.200	-390.240
17100 REFUSJON SYKELØNN	-12.027	0	0	-198.677
17700 REFUSJON FRA ANDRE (PRIVATE)	-41.162	-42.240	-42.240	0
Sum inntekter	-488.431	-460.440	-460.440	-588.917
Sum funksjon: 201 FØRSKOLE	2.200.653	2.221.273	2.189.848	1.904.366
Sum ansvar: 2413 NYGÅRDSJØEN OPPV.S. - B.	2.200.653	2.221.273	2.189.848	1.904.366
Ansvar: 2420 SØRARNØY SKOLE - UNDERVISN				
Funksjon: 202 GRUNNSKOLE				
10100 FAST LØNN	341.749	430.827	419.520	538.351
10150 LØNN FASTE STILLINGER ST.VILKÅR	2.865.940	2.816.465	2.788.797	2.602.214
10160 ANDRE AVT.F. TILLEGG STATLIGE VI	110.141	97.055	84.833	94.954
10201 SYKEVIKARER	275.860	0	0	165.077
10210 FERIEVIKARER	0	0	0	34
10220 PERMISJONSVIKAR	96.637	0	0	15.516
10301 LØNN ENGASJEMENTER - KOMM. VIL	87.495	4.000	4.000	27.835
10350 LØNN ENGASJEMENTER - STATL.VILI	3.314	0	0	1.585
10400 OVERTIDSLØNN	11.595	0	0	5.597
10450 OVERTID - STATLIGE VILKÅR	45.325	0	0	9.077
10530 ANDRE LØNNSUTGIFTER	8.814	0	0	3.805
10901 PENSJONSINNSKUDD SPK	396.883	428.717	428.717	339.379
10904 PENSJONSINNSKUDD - KLP	69.457	67.156	67.156	111.001
10990 ARBEIDSGIVERAVGIFT	194.754	227.315	227.315	193.165
11000 KONTORMATERIELL	0	1.000	1.000	0
11050 UNDERVISNINGSMATERIELL	85.834	52.900	52.900	109.645
11150 Matvarer	2.323	6.000	6.000	17.863
11200 Samlepost annet forbr.matr., råvarer og	658	0	0	0
11204 VELFERDSTILTAK	0	0	0	295
11206 ANDRE DR. UTG.	0	0	0	5.324
11300 Post, banktjenester, telefon, internett/br	11.133	11.000	11.000	11.275
11604 OPPG.PL - REISE/KOST	1.472	0	0	2.006
11650 ANDRE OPPG.PL.GODTGJØRELSER	49.420	0	0	0
11700 TRANSPORT/DRIFT AV EGNE OG LEI	296	0	0	0
11704 ESKURSJONER	8.460	3.700	3.700	5.448
11705 IKKE OPPG.PL. - UTGIFTER/UTLEGG	2.613	0	0	2.261
11950 AVGIFTER, GEBYRER, LISENSER O.L	0	0	0	632
11953 ANDRE AVGIFTER/GEBYRER	5.160	0	0	0
12000 KJØP OG FINANSIELL LEASING AV DI	51.607	30.100	30.100	680
14290 MERVERDIAVGIFT SOM GIR RETT TIL	27.920	27.171	27.171	19.907
Sum utgifter	4.754.659	4.203.406	4.152.209	4.282.926
17000 REFUSJON FRA STATEN	0	0	0	-62.500
17100 REFUSJON SYKELØNN	-563.913	0	0	-199.670
18900 OVERFØRINGER FRA ANDRE (PRIVA	-1.428	0	0	0
Sum inntekter	-565.341	0	0	-262.170
Sum funksjon: 202 GRUNNSKOLE	4.189.318	4.203.406	4.152.209	4.020.756
Sum ansvar: 2420 SØRARNØY SKOLE - UNDER	4.189.318	4.203.406	4.152.209	4.020.756



1 GILDESKÅL KOMMUNE (2014) - År/Periode 2014 1 - 12

17.04.2015

	Regnskap 2014	Buds(end) 2014	Budsjett 2014	Regnskap 2013
Ansvar: 2421 SØRARNØY SKOLE - SFO				
Funksjon: 215 SKOLEFRITIDSTILBUD				
10100 FAST LØNN	76.334	127.314	127.314	26.378
10201 SYKEVIKARER	3.144	0	0	0
10901 PENSJONSINNSKUDD SPK	344	5.292	5.292	0
10904 PENSJONSINNSKUDD - KLP	11.719	13.252	13.252	3.521
10990 ARBEIDSGIVERAVGIFT	4.669	7.439	7.439	1.525
11050 UNDERVISNINGSMATERIELL	0	1.600	1.600	0
14290 MERVERDIAVGIFT SOM GIR RETT TIL	0	400	400	0
Sum utgifter	96.210	155.297	155.297	31.423
16000 BRUKERBETALING FOR KOMM. TJEN	-40.065	-44.100	-44.100	-13.110
17700 REFUSJON FRA ANDRE (PRIVATE)	-2.345	0	0	0
Sum inntekter	-42.410	-44.100	-44.100	-13.110
Sum funksjon: 215 SKOLEFRITIDSTILBUD	53.800	111.197	111.197	18.313
Sum ansvar: 2421 SØRARNØY SKOLE - SFO	53.800	111.197	111.197	18.313
Ansvar: 2423 SØRARNØY BARNEHAGE				
Funksjon: 201 FØRSKOLE				
10100 FAST LØNN	859.927	655.956	642.855	1.020.402
10201 SYKEVIKARER	119.446	55.435	55.435	169.781
10210 FERIEVIKARER	0	30.000	30.000	6.595
10220 PERMISJONSVIKAR	15.552	6.761	6.761	116.570
10230 FØDSELSPERMISJONSVIKAR	0	0	0	24.037
10235 FØDSELSPERMISJONSVIKAR - TILLE	0	388.726	388.726	0
10301 LØNN ENGASJEMENTER - KOMM. VIL	20.788	0	0	15.891
10330 UTRYKNING BAKVAKT	0	0	0	4.508
10400 OVERTIDSLØNN	5.544	16.829	16.829	11.247
10501 HONORARER	0	5.000	5.000	0
10530 ANDRE LØNNSUTGIFTER	0	0	0	18.752
10901 PENSJONSINNSKUDD SPK	3.716	13.230	13.230	14.162
10904 PENSJONSINNSKUDD - KLP	153.518	161.020	161.020	168.239
10990 ARBEIDSGIVERAVGIFT	51.567	67.311	67.311	61.925
11050 UNDERVISNINGSMATERIELL	15.078	9.400	9.400	4.513
11150 Matvarer	7.604	500	500	5.384
11500 OPPLÆRING/KURS	0	1.000	1.000	3.600
11604 OPPG.PL - REISE/KOST	0	0	0	495
11704 EKSKURSJONER	2.163	2.500	2.500	0
11705 IKKE OPPG.PL. - UTGIFTER/UTLEGG	524	1.500	1.500	1.378
12000 KJØP OG FINANSIELL LEASING AV DI	19.188	27.300	27.300	0
14290 MERVERDIAVGIFT SOM GIR RETT TIL	8.309	9.570	9.570	1.686
Sum utgifter	1.282.924	1.452.038	1.438.937	1.649.165
16000 BRUKERBETALING FOR KOMM. TJEN	-169.915	-257.515	-257.515	-205.514
17000 REFUSJON FRA STATEN	-17.176	0	0	-39.408
17100 REFUSJON SYKELØNN	187	0	0	-213.233
17101 REFUSJON FØDSELSPENGER	-120.098	-390.000	-390.000	-152.568
17700 REFUSJON FRA ANDRE (PRIVATE)	-28.058	0	0	0
17800 SALG TIL KOMMUNALT FORETAK I E	-7.036	0	0	0
Sum inntekter	-342.096	-647.515	-647.515	-610.723
Sum funksjon: 201 FØRSKOLE	940.828	804.523	791.422	1.038.442



1 GILDESKÅL KOMMUNE (2014) - År/Periode 2014 1 - 12

17.04.2015

	Regnskap 2014	Buds(end) 2014	Budsjett 2014	Regnskap 2013
Sum ansvar: 2423 SØRARNØY BARNEHAGE	940.828	804.523	791.422	1.038.442
Ansvar: 2430 STORVIK OPPV.SENTER - UNDEF				
Funksjon: 202 GRUNNSKOLE				
10100 FAST LØNN	221.973	508.034	506.941	117.842
10150 LØNN FASTE STILLINGER ST.VILKÅR	1.516.727	890.571	880.250	1.456.366
10160 ANDRE AVT.F. TILLEGG STATLIGE VI	67.275	60.662	44.542	48.409
10201 SYKEVIKARER	297.058	0	0	70.021
10220 PERMISJONSVIKAR	143.976	5.000	5.000	53.474
10400 OVERTIDSLØNN	1.158	0	0	0
10530 ANDRE LØNNSUTGIFTER	46.826	364.431	364.431	31.135
10901 PENSJONSINNSKUDD SPK	180.935	200.962	200.962	151.800
10904 PENSJONSINNSKUDD - KLP	110.519	22.246	22.246	74.314
10990 ARBEIDSGIVERAVGIFT	103.736	103.246	103.246	98.538
11000 KONTORMATERIELL	5.700	5.850	5.850	2.546
11050 UNDERVISNINGSMATERIELL	21.286	20.325	20.325	27.814
11150 Matvarer	3.434	5.486	5.486	2.233
11300 Post, banktjenester, telefon, internett/br	7.257	12.100	12.100	5.318
11604 OPPG.PL - REISE/KOST	1.243	0	0	559
11704 ESKURSJONER	0	4.725	4.725	369
12000 KJØP OG FINANSIELL LEASING AV DI	32.716	10.000	10.000	8.919
13800 KJØP FRA (FYLKES)KOMMUNALT FOI	0	932	932	0
14290 MERVERDIAVGIFT SOM GIR RETT TIL	12.595	13.270	13.270	6.940
Sum utgifter	2.774.415	2.227.840	2.200.306	2.156.599
17100 REFUSJON SYKELØNN	-557.182	0	0	-100.840
17700 REFUSJON FRA ANDRE (PRIVATE)	0	-322.000	-322.000	-341.216
Sum inntekter	-557.182	-322.000	-322.000	-442.056
Sum funksjon: 202 GRUNNSKOLE	2.217.233	1.905.840	1.878.306	1.714.543
Sum ansvar: 2430 STORVIK OPPV.SENTER - U	2.217.233	1.905.840	1.878.306	1.714.543
Ansvar: 2431 STORVIK OPPV.SENTER - SFO				
Funksjon: 202 GRUNNSKOLE				
10990 ARBEIDSGIVERAVGIFT	-1.511	0	0	0
Sum utgifter	-1.511	0	0	0
17100 REFUSJON SYKELØNN	-28.870	0	0	-36.352
Sum inntekter	-28.870	0	0	-36.352
Sum funksjon: 202 GRUNNSKOLE	-30.381	0	0	-36.352
Funksjon: 215 SKOLEFRITIDSTILBUD				
10100 FAST LØNN	374.531	140.052	140.052	450.287
10150 LØNN FASTE STILLINGER ST.VILKÅR	41.806	42.114	40.492	38.421
10201 SYKEVIKARER	0	2.196	2.196	0
10220 PERMISJONSVIKAR	0	1.098	1.098	0
10901 PENSJONSINNSKUDD SPK	0	4.900	4.900	2.108
10904 PENSJONSINNSKUDD - KLP	66.061	22.658	22.658	69.539
10990 ARBEIDSGIVERAVGIFT	22.346	10.781	10.781	25.892
11050 UNDERVISNINGSMATERIELL	2.664	4.000	4.000	2.174
11150 Matvarer	0	3.600	3.600	0
11705 IKKE OPPG.PL. - UTGIFTER/UTLEGG	0	0	0	265
14290 MERVERDIAVGIFT SOM GIR RETT TIL	416	1.540	1.540	565
Sum utgifter	507.824	232.939	231.317	589.250



1 GILDESKÅL KOMMUNE (2014) - År/Periode 2014 1 - 12

17.04.2015

	Regnskap 2014	Buds(end) 2014	Budsjett 2014	Regnskap 2013
16000 BRUKERBETALING FOR KOMM. TJEN	-53.485	-78.365	-78.365	-85.315
17100 REFUSJON SYKELØNN	-57.184	0	0	-20.790
17700 REFUSJON FRA ANDRE (PRIVATE)	-2.742	0	0	-820
Sum inntekter	-113.411	-78.365	-78.365	-106.925
Sum funksjon: 215 SKOLEFRITIDSTILBUD	394.413	154.574	152.952	482.325
Sum ansvar: 2431 STORVIK OPPV.SENTER - SF	364.032	154.574	152.952	445.973
Ansvar: 2432 STORVIK OPPV.SENTER - LOKAL				
Funksjon: 201 FØRSKOLE				
11704 EKSURSJONER	207	0	0	0
14290 MERVERDIAVGIFT SOM GIR RETT TIL	17	0	0	0
Sum utgifter	224	0	0	0
Sum funksjon: 201 FØRSKOLE	224	0	0	0
Sum ansvar: 2432 STORVIK OPPV.SENTER - LC	224	0	0	0
Ansvar: 2433 STORVIK OPPV.SENTER - BARNE				
Funksjon: 201 FØRSKOLE				
10100 FAST LØNN	511.284	754.805	734.513	482.167
10150 LØNN FASTE STILLINGER ST.VILKÅR	104.516	104.874	101.231	95.983
10201 SYKEVIKARER	144.364	23.785	23.785	47.533
10210 FERIEVIKARER	4.617	20.000	20.000	903
10220 PERMISJONSVIKAR	7.074	16.943	16.943	9.433
10230 FØDSELSPERMISJONSVIKAR	62.235	0	0	72.273
10301 LØNN ENGASJEMENTER - KOMM. VII	0	0	0	1.129
10400 OVERTIDSLØNN	3.094	16.874	16.874	10.992
10503 LØNN LÆRLINGER	146.627	0	0	132.584
10901 PENSJONSINNSKUDD SPK	0	12.250	12.250	5.300
10904 PENSJONSINNSKUDD - KLP	146.943	125.938	125.938	111.276
10990 ARBEIDSGIVERAVGIFT	53.208	53.628	53.628	48.825
11050 UNDERVISNINGSMATERIELL	8.485	7.875	7.875	3.829
11150 Matvarer	16.730	0	0	13.212
11300 Post, banktjenester, telefon, internett/br	914	0	0	1.007
11704 EKSURSJONER	2.142	3.038	3.038	0
11705 IKKE OPPG.PL. - UTGIFTER/UTLEGG	0	0	0	1.283
12000 KJØP OG FINANSIELL LEASING AV DI	2.991	12.087	12.087	5.594
14290 MERVERDIAVGIFT SOM GIR RETT TIL	5.413	5.234	5.234	4.393
Sum utgifter	1.220.638	1.157.331	1.133.396	1.047.717
16000 BRUKERBETALING FOR KOMM. TJEN	-134.640	-191.410	-191.410	-200.851
17000 REFUSJON FRA STATEN	0	0	0	-5.009
17100 REFUSJON SYKELØNN	-45.840	0	0	-13.267
17101 REFUSJON FØDSELSPENGER	-43.150	0	0	0
17700 REFUSJON FRA ANDRE (PRIVATE)	-12.845	0	0	-13.637
18900 OVERFØRINGER FRA ANDRE (PRIVA	-10.264	0	0	0
Sum inntekter	-246.739	-191.410	-191.410	-232.764
Sum funksjon: 201 FØRSKOLE	973.899	965.921	941.986	814.953
Sum ansvar: 2433 STORVIK OPPV.SENTER - B/	973.899	965.921	941.986	814.953
Ansvar: 2520 VOKSENOPLÆRING				



1 GILDESKÅL KOMMUNE (2014) - År/Periode 2014 1 - 12

17.04.2015

	Regnskap 2014	Buds(end) 2014	Budsjett 2014	Regnskap 2013
Funksjon: 213 VOKSENOPPLÆRING				
10100 FAST LØNN	98.782	129.758	129.758	-31
10150 LØNN FASTE STILLINGER ST.VILKÅR	2.306.607	2.048.344	2.014.614	2.062.230
10160 ANDRE AVT.F. TILLEGG STATLIGE VI	82.195	81.866	76.911	83.181
10201 SYKEVIKARER	149.642	0	0	96.240
10220 PERMISJONSVIKAR	1.725	0	0	0
10301 LØNN ENGASJEMENTER - KOMM. VIL	32.508	0	0	29.490
10450 OVERTID - STATLIGE VILKÅR	10.412	0	0	0
10501 HONORARER	0	0	0	15.000
10901 PENSJONSINNSKUDD SPK	271.770	253.180	253.180	274.077
10904 PENSJONSINNSKUDD - KLP	52.909	20.573	20.573	15.346
10990 ARBEIDSGIVERAVGIFT	137.234	127.246	127.246	125.635
11000 KONTORMATERIELL	22.284	8.000	8.000	21.033
11050 UNDERVISNINGSMATERIELL	73.768	32.000	32.000	96.734
11051 ØVRIG UNDERVISNINGSMATERIELL	579	0	0	0
11150 Matvarer	779	4.000	4.000	2.770
11151 BEVERTN. VMØTER, KURS O.L.- ikke	0	1.600	1.600	1.027
11204 VELFERDSTILTAK	0	0	0	112
11209 FORBRUKSMATERIELL RENGJØRING	0	4.000	4.000	2.619
11300 Post, banktjenester, telefon, internett/br	2.000	3.400	3.400	1.746
11303 DATAKOMMUNIKASJON/SAMB.LEIE	3.042	0	0	0
11500 OPPLÆRING/KURS	14.289	5.000	5.000	9.203
11604 OPPG.PL - REISE/KOST	4.604	4.000	4.000	1.815
11705 IKKE OPPG.PL. - UTGIFTER/UTLEGG	4.731	0	0	11.719
11900 LEIE AV LOKALER OG GRUNN	479.094	360.000	360.000	463.475
11950 AVGIFTER, GEBYRER, LISENSER O.L	20.169	28.000	28.000	600
11953 ANDRE AVGIFTER/GEBYRER	530	5.000	5.000	3.500
12000 KJØP OG FINANSIELL LEASING AV DI	32.238	5.000	5.000	17.167
12200 LEIE AV DRIFTSMIDLER	19.433	11.200	11.200	0
12300 VEDLIKEHOLD, BYGGETJENESTER C	1.563	0	0	0
12400 SERVICEAVTALER, REPERASJONER	0	5.000	5.000	8.187
12402 SERVICE/VEDLIKEHOLD IT	3.042	0	0	0
12502 MATR. VEDL.HOLD MASKINER/UTSTY	455	0	0	0
12600 RENHOLDS- OG VASKERITJENESTEF	41.040	0	0	0
12700 ANDRE TJENESTER (SOM INNGÅR I E	45.780	32.000	32.000	38.351
13500 KJØP FRA KOMMUNER	25.988	0	0	0
13700 KJØP FRA ANDRE(PRIVATE)	0	0	0	79.178
13800 KJØP FRA (FYLKES)KOMMUNALT FOI	0	0	0	66.600
14290 MERVERDI AVGIFT SOM GIR RETT TIL	155.231	124.000	124.000	133.686
14700 OVERFØRINGER TIL ANDRE (PRIVAT	50.626	60.000	60.000	80.625
Sum utgifter	4.145.047	3.353.167	3.314.482	3.741.317
16000 BRUKERBETALING FOR KOMM. TJEN	-38.200	-15.000	-15.000	-24.743
16900 FORDELTE UTGIFTER/INTERNALG	0	-100.000	-100.000	0
17000 REFUSJON FRA STATEN	-1.615.700	-1.582.000	-1.582.000	-1.866.452
17100 REFUSJON SYKELØNN	-335.496	0	0	-97.740
17500 REFUSJON FRA KOMMUNER	-173.425	0	0	0
17900 INTERNALG	-76.000	0	0	0
18100 ANDRE STATLIGE OVERFØRINGER	-58.000	0	0	0
Sum inntekter	-2.296.821	-1.697.000	-1.697.000	-1.988.935
Sum funksjon: 213 VOKSENOPPLÆRING	1.848.226	1.656.167	1.617.482	1.752.382
Sum ansvar: 2520 VOKSENOPPLÆRING	1.848.226	1.656.167	1.617.482	1.752.382
TOTALT	43.791.036	43.327.475	42.637.928	41.431.325



1 GILDESKÅL KOMMUNE (2014) - År/Periode 2014 1 - 12

17.04.2015

	Regnskap 2014	Buds(end) 2014	Budsjett 2014	Regnskap 2013
Ha 3: 10 Plele og omsorg - samlet				
Ansvar: 3010 GIBOS ADMINISTRASJON				
Funksjon: 241 DIAGNOSE, BEHANDLING, RE				
11300 Post, banktjenester, telefon, internett/b	784	68.000	68.000	49.673
11302 TELEFON/FAX	4.065	0	0	78
12000 KJØP OG FINANSIELL LEASING AV I	4.065	0	0	0
14290 MERVERDIAVGIFT SOM GIR RETT T	6.243	17.000	17.000	12.438
Sum utgifter	15.157	85.000	85.000	62.189
19500 BRUK AV BUNDNE FOND	-42.671	0	0	0
Sum inntekter	-42.671	0	0	0
Sum funksjon: 241 DIAGNOSE, BEHANDLING	-27.514	85.000	85.000	62.189
Funksjon: 253 Helse- og omsorgstjenester i i				
10100 FAST LØNN	670.268	709.578	691.505	608.427
10500 ANNEN LØNN OG TR. PL. GODTGJ.	0	0	0	4.500
10501 HONORARER	0	0	0	4.500
10530 ANDRE LØNNSUTGIFTER	4.984	43.000	43.000	7.812
10904 PENSJONSINNSKUDD - KLP	107.154	109.680	109.680	87.382
10990 ARBEIDSGIVERAVGIFT	36.367	43.053	43.053	34.118
11000 KONTORMATERIELL	50.254	46.000	46.000	49.319
11100 MEDISINSK FORBR. MATR.	0	0	0	2.058
11150 Matvarer	157	4.386	4.386	0
11200 Samlepost annet forbr.matr., råvarer o	24.076	10.000	10.000	17.187
11203 IKKE OPPG.PL. UTG. REISER (HOTE	3.304	3.704	3.704	-1.697
11204 VELFERDSTILTAK	11.005	30.000	30.000	11.299
11300 Post, banktjenester, telefon, internett/b	392	0	0	618
11302 TELEFON/FAX	11.434	75.400	75.400	29.953
11304 PORTO	32.160	0	0	0
11400 ANNONSE, REKLAME, INFORMASJO	41.613	50.000	50.000	8.108
11500 OPPLÆRING/KURS	49.480	100.000	100.000	145.133
11604 OPPG.PL - REISE/KOST	15.983	10.000	10.000	14.108
11700 TRANSPORT/DRIFT AV EGNE OG LE	400	0	0	269
11705 IKKE OPPG.PL. - UTGIFTER/UTLEGG	16.161	19.259	19.259	15.649
11950 AVGIFTER, GEBYRER, LISENSER O.	27.879	18.000	18.000	12.782
12000 KJØP OG FINANSIELL LEASING AV I	47.082	48.000	48.000	38.810
12001 EDB-PROGRAMMER	9.314	0	0	0
12200 LEIE AV DRIFTSMIDLER	28.200	50.000	50.000	44.278
12301 VEDLIKEHOLD AV UTSTYR	0	4.000	4.000	3.941
12402 SERVICE/VEDLIKEHOLD IT	100.925	108.577	108.577	246.302
12700 ANDRE TJENESTER (SOM INNGÅR I	19.755	40.000	40.000	0
13700 KJØP FRA ANDRE(PRIVATE)	185	0	0	4.250
14290 MERVERDIAVGIFT SOM GIR RETT T	90.256	122.489	122.489	112.766
14700 OVERFØRINGER TIL ANDRE (PRIVA	0	0	0	8.912
Sum utgifter	1.398.787	1.645.126	1.627.053	1.510.784
16200 ANNET SALG AV VARER, TJ.,GEB U/	0	0	0	-1.869
17000 REFUSJON FRA STATEN	-997	0	0	0
17100 REFUSJON SYKELØNN	-64.058	0	0	-39.123
17700 REFUSJON FRA ANDRE (PRIVATE)	0	0	0	-100.000
18900 OVERFØRINGER FRA ANDRE (PRIV.	0	0	0	-450
19500 BRUK AV BUNDNE FOND	-1.875	0	0	0
Sum inntekter	-66.930	0	0	-141.442
Sum funksjon: 253 Helse- og omsorgstjenest	1.331.857	1.645.126	1.627.053	1.369.342



1 GILDESKÅL KOMMUNE (2014) - År/Periode 2014 1 - 12

17.04.2015

	Regnskap 2014	Buds(end) 2014	Budsjett 2014	Regnskap 2013
Funksjon: 254 Helse- og omsorgstjenester til				
10100 FAST LØNN	219.546	191.050	191.050	68.985
10201 SYKEVIKARER	0	0	0	98.970
10220 PERMISJONSVIKAR	50.666	0	0	33.777
10530 ANDRE LØNNSUTGIFTER	0	0	0	1.384
10904 PENSJONSINNSKUDD - KLP	41.617	30.326	30.326	28.874
10990 ARBEIDSGIVERAVGIFT	15.832	11.290	11.290	11.647
11300 Post, banktjenester, telefon, internett/b	39	0	0	0
11302 TELEFON/FAX	0	0	0	306
11604 OPPG.PL - REISE/KOST	4.153	0	0	0
11705 IKKE OPPG.PL. - UTGIFTER/UTLEGG	492	0	0	0
14290 MERVERDIAVGIFT SOM GIR RETT T	10	0	0	76
Sum utgifter	332.355	232.666	232.666	244.020
17100 REFUSJON SYKELØNN	-11.076	0	0	18.442
Sum inntekter	-11.076	0	0	18.442
Sum funksjon: 254 Helse- og omsorgstjenest	321.279	232.666	232.666	262.462
Sum ansvar: 3010 GIBOS ADMINISTRASJON	1.625.622	1.962.792	1.944.719	1.693.992
Ansvar: 3016 Effektivisering P & O				
Funksjon: 253 Helse- og omsorgstjenester i I				
16900 FORDELTE UTGIFTER/INTERNSALG	0	-618.000	-618.000	0
Sum inntekter	0	-618.000	-618.000	0
Sum funksjon: 253 Helse- og omsorgstjenest	0	-618.000	-618.000	0
Sum ansvar: 3016 Effektivisering P & O	0	-618.000	-618.000	0
Ansvar: 3020 KJØKKEN				
Funksjon: 253 Helse- og omsorgstjenester i I				
10100 FAST LØNN	797.392	769.697	749.878	756.872
10111 HELLIGDAGSTILLEGG	5.210	4.000	4.000	3.709
10201 SYKEVIKARER	66.354	20.000	20.000	35.960
10210 FERIEVIKARER	22.298	70.000	70.000	50.397
10220 PERMISJONSVIKAR	27.602	9.000	9.000	0
10301 LØNN ENGASJEMENTER - KOMM. VI	54.195	10.000	10.000	11.524
10400 OVERTIDSLØNN	31.317	3.000	3.000	1.927
10501 HONORARER	0	5.000	5.000	0
10530 ANDRE LØNNSUTGIFTER	0	5.000	5.000	3.984
10904 PENSJONSINNSKUDD - KLP	145.270	137.099	137.099	119.497
10990 ARBEIDSGIVERAVGIFT	57.256	51.663	51.663	46.063
11000 KONTORMATERIELL	1.292	0	0	0
11100 MEDISINSK FORBR. MATR.	0	0	0	3.582
11150 Matvarer	1.577.049	1.271.491	1.271.491	1.373.468
11200 Samlepost annet forbr.matr., råvarer o	72.293	64.000	64.000	69.644
11201 ARBEIDSTØY/UNIFORMER	997	800	800	0
11209 FORBRUKSMATERIELL RENGJØRIN	12.146	7.575	7.575	5.680
11650 ANDRE OPPG.PL.GODTGJØRELSER	1.280	0	0	0
11950 AVGIFTER, GEBYRER, LISENSER O.	118	0	0	0
12000 KJØP OG FINANSIELL LEASING AV I	96.241	17.600	17.600	455
12301 VEDLIKEHOLD AV UTSTYR	5.766	16.000	16.000	4.333
13700 KJØP FRA ANDRE(PRIVATE)	0	15.000	15.000	0
14290 MERVERDIAVGIFT SOM GIR RETT T	286.273	220.968	220.968	224.563



1 GILDESKÅL KOMMUNE (2014) - År/Periode 2014 1 - 12

17.04.2015

	Regnskap 2014	Buds(end) 2014	Budsjett 2014	Regnskap 2013
Sum utgifter	3.260.349	2.697.893	2.678.074	2.711.656
16200 ANNET SALG AV VARER, TJ.,GEB U/	-2.790	0	0	-6.740
16202 ANNET AVG.FRITT SALG	-792.194	-560.000	-560.000	-573.019
16500 ANNET AVG.PL.SALG AV VARER OG	-52.364	-35.000	-35.000	-26.181
16900 FORDELTE UTGIFTER/INTERNALSALG	-8.700	0	0	-9.900
17000 REFUSJON FRA STATEN	-22.800	0	0	-59.040
17100 REFUSJON SYKELØNN	-21.630	0	0	-48.842
17800 SALG TIL KOMMUNALT FORETAK I E	0	-10.000	-10.000	-6.734
18800 OVERFØRINGER FRA KOMMUNALT	-41.280	0	0	0
Sum inntekter	-941.758	-605.000	-605.000	-730.457
Sum funksjon: 253 Helse- og omsorgstjenest	2.318.590	2.092.893	2.073.074	1.981.199
Sum ansvar: 3020 KJØKKEN	2.318.590	2.092.893	2.073.074	1.981.199
Ansvar: 3030 (Vaskeri) og renhold 261				
Funksjon: 253 Helse- og omsorgstjenester i i				
10100 FAST LØNN	228.950	370.892	360.078	413.927
10111 HELLIGDAGSTILLEGG	4.475	3.000	3.000	7.718
10201 SYKEVIKARER	36.633	10.000	10.000	95.106
10210 FERIEVIKARER	95.591	35.000	35.000	116.514
10220 PERMISJONSVIKAR	1.179	5.000	5.000	19.874
10301 LØNN ENGASJEMENTER - KOMM. VI	15.283	1.000	1.000	1.496
10400 OVERTIDSLØNN	8.614	1.000	1.000	3.445
10904 PENSJONSINNSKUDD - KLP	56.833	65.757	65.757	85.334
10990 ARBEIDSGIVERAVGIFT	22.486	24.523	24.523	35.381
11200 Samlepost annet forbr.matr., råvarer o/	7.363	0	0	0
11209 FORBRUKSMATERIELL RENGJØRIN	56.654	30.000	30.000	98.342
11300 Post, banktjenester, telefon, internett/b	79	0	0	0
11302 TELEFON/FAX	834	2.000	2.000	901
12000 KJØP OG FINANSIELL LEASING AV I	0	5.000	5.000	199
12301 VEDLIKEHOLD AV UTSTYR	0	12.000	12.000	8.547
14290 MERVERDIAVGIFT SOM GIR RETT T	31.852	12.250	12.250	28.703
Sum utgifter	566.825	577.422	566.608	915.487
16000 BRUKERBETALING FOR KOMM. TJE	0	0	0	-800
16202 ANNET AVG.FRITT SALG	-39.000	-50.000	-50.000	-46.500
16500 ANNET AVG.PL.SALG AV VARER OG	-31.690	-25.000	-25.000	-42.212
17000 REFUSJON FRA STATEN	-6.000	0	0	0
17100 REFUSJON SYKELØNN	-12.287	0	0	-52.822
17800 SALG TIL KOMMUNALT FORETAK I E	-6.740	-10.000	-10.000	-12.750
Sum inntekter	-95.717	-85.000	-85.000	-155.084
Sum funksjon: 253 Helse- og omsorgstjenest	471.108	492.422	481.608	760.402
Funksjon: 261 INSTITUSJONSLOKALER				
10100 FAST LØNN	1.014.092	931.456	912.593	832.896
10111 HELLIGDAGSTILLEGG	0	5.000	5.000	2.016
10201 SYKEVIKARER	31.763	30.000	30.000	44.928
10210 FERIEVIKARER	72.402	80.000	80.000	8.993
10220 PERMISJONSVIKAR	3.800	10.000	10.000	6.561
10301 LØNN ENGASJEMENTER - KOMM. VI	14.961	5.000	5.000	1.431
10400 OVERTIDSLØNN	0	2.000	2.000	4.467
10904 PENSJONSINNSKUDD - KLP	174.591	165.589	165.589	131.919
10990 ARBEIDSGIVERAVGIFT	66.043	61.720	61.720	50.192



1 GILDESKÅL KOMMUNE (2014) - År/Periode 2014 1 - 12

17.04.2015

	Regnskap 2014	Buds(end) 2014	Budsjett 2014	Regnskap 2013
11200 Samlepost annet forbr.matr., råvarer o	7.747	0	0	6.315
11201 ARBEIDSTØY/UNIFORMER	299	0	0	0
11206 ANDRE DR. UTG.	0	0	0	1.987
11209 FORBRUKSMATERIELL RENGJØRIN	122.361	70.000	70.000	88.818
11302 TELEFON/FAX	0	0	0	592
12000 KJØP OG FINANSIELL LEASING AV I	0	2.000	2.000	0
12301 VEDLIKEHOLD AV UTSTYR	0	4.000	4.000	1.911
14290 MERVERDIavgift som gir rett t	17.165	19.000	19.000	25.618
Sum utgifter	1.525.224	1.385.765	1.366.902	1.208.646
17000 REFUSJON FRA STATEN	-6.578	0	0	0
17100 REFUSJON SYKELØNN	-27.554	0	0	-55.085
Sum inntekter	-34.132	0	0	-55.085
Sum funksjon: 261 INSTITUSJONSLOKALER	1.491.092	1.385.765	1.366.902	1.153.561
Sum ansvar: 3030 (Vaskeri) og renhold 261	1.962.200	1.878.187	1.848.510	1.913.964
Ansvar: 3031 Vaskeri 253				
Funksjon: 253 Helse- og omsorgstjenester i i				
11209 FORBRUKSMATERIELL RENGJØRIN	1.592	0	0	0
12301 VEDLIKEHOLD AV UTSTYR	15.203	0	0	0
14290 MERVERDIavgift som gir rett t	4.199	0	0	0
Sum utgifter	20.994	0	0	0
Sum funksjon: 253 Helse- og omsorgstjenest	20.994	0	0	0
Sum ansvar: 3031 Vaskeri 253	20.994	0	0	0
Ansvar: 3035 Aktivitør				
Funksjon: 253 Helse- og omsorgstjenester I I				
10100 FAST LØNN	220.530	217.925	217.925	217.327
10115 ANDRE AVT.F.TILLEGG KOMM.VILK.	10.528	10.528	10.528	10.528
10901 PENSJONSINNSKUDD SPK	27.930	27.645	27.645	29.966
10990 ARBEIDSGIVERavgift	13.208	14.832	14.832	13.149
11150 Matvarer	977	2.500	2.500	857
11200 Samlepost annet forbr.matr., råvarer o	4.600	0	0	0
11206 ANDRE DR. UTG.	1.633	16.000	16.000	429
12000 KJØP OG FINANSIELL LEASING AV I	0	8.000	8.000	6.231
14290 MERVERDIavgift som gir rett t	1.608	6.375	6.375	1.558
Sum utgifter	281.015	303.805	303.805	280.045
16200 ANNET SALG AV VARER, TJ.,GEB U/	-28.610	-10.000	-10.000	-15.500
Sum inntekter	-28.610	-10.000	-10.000	-15.500
Sum funksjon: 253 Helse- og omsorgstjenest	252.404	293.805	293.805	264.545
Funksjon: 254 Helse- og omsorgstjenester til				
15500 AVSETNING TIL BUNDNE FOND	470.015	0	0	0
Sum utgifter	470.015	0	0	0
17000 REFUSJON FRA STATEN	-470.015	0	0	0
Sum inntekter	-470.015	0	0	0
Sum funksjon: 254 Helse- og omsorgstjenest	0	0	0	0



1 GILDESKÅL KOMMUNE (2014) - År/Periode 2014 1 - 12

17.04.2015

	Regnskap 2014	Buds(end) 2014	Budsjett 2014	Regnskap 2013
Sum ansvar: 3035 Aktivitør	252.404	293.805	293.805	264.545
Ansvar: 3036 Aktivitet demente				
Funksjon: 254 Helse- og omsorgstjenester til				
10100 FAST LØNN	78.325	187.035	184.474	0
10904 PENSJONSINNSKUDD - KLP	11.224	29.608	29.608	0
10990 ARBEIDSGIVERAVGIFT	4.567	10.918	10.918	0
11150 Matvarer	214	0	0	0
11200 Samlepost annet forbr.matr., råvarer o	745	0	0	0
11302 TELEFON/FAX	182	0	0	0
11701 ÅRSAVGIFT/FORSIKRING TRANSP.M	1.320	0	0	0
11705 IKKE OPPG.PL. - UTGIFTER/UTLEGG	505	0	0	0
12100 KJØP, LEIE OG LEASING AV TR.SP.M	4.626	0	0	0
14290 MERVERDIAVGIFT SOM GIR RETT T	232	0	0	0
Sum utgifter	101.940	227.561	225.000	0
19500 BRUK AV BUNDNE FOND	-5.131	0	0	0
Sum inntekter	-5.131	0	0	0
Sum funksjon: 254 Helse- og omsorgstjenest	96.809	227.561	225.000	0
Sum ansvar: 3036 Aktivitet demente	96.809	227.561	225.000	0
Ansvar: 3070 Haug boliger, Ålesund				
Funksjon: 265 KOMMUNALT DISPONERTE B				
10510 GODTGJØRELSE STØTTEKONTAKTI	28.350	24.300	24.300	24.300
10990 ARBEIDSGIVERAVGIFT	1.446	1.239	1.239	1.239
13500 KJØP FRA KOMMUNER	1.027.487	1.054.217	1.054.217	1.022.048
Sum utgifter	1.057.283	1.079.756	1.079.756	1.047.587
Sum funksjon: 265 KOMMUNALT DISPONER	1.057.283	1.079.756	1.079.756	1.047.587
Sum ansvar: 3070 Haug boliger, Ålesund	1.057.283	1.079.756	1.079.756	1.047.587
Ansvar: 3101 Virksomhetsleder				
Funksjon: 120 ADMINISTRASJON				
10100 FAST LØNN	593.780	561.831	561.831	552.497
10530 ANDRE LØNNSUTGIFTER	732	0	0	4.000
10904 PENSJONSINNSKUDD - KLP	95.781	90.354	90.354	85.389
10990 ARBEIDSGIVERAVGIFT	35.392	33.261	33.261	32.736
11151 BEVERTN. VMØTER, KURS O.L.- ikk	0	0	0	723
11200 Samlepost annet forbr.matr., råvarer o	0	0	0	714
11301 GEBYRER BANK	-732	0	0	0
11302 TELEFON/FAX	0	4.000	4.000	1.957
11500 OPPLÆRING/KURS	0	0	0	1.574
11604 OPPG.PL. - REISE/KOST	0	5.000	5.000	15.543
11650 ANDRE OPPG.PL.GODTGJØRELSER	0	0	0	-4.000
11705 IKKE OPPG.PL. - UTGIFTER/UTLEGG	0	0	0	786
14290 MERVERDIAVGIFT SOM GIR RETT T	0	1.000	1.000	615
Sum utgifter	724.952	695.446	695.446	692.535
Sum funksjon: 120 ADMINISTRASJON	724.952	695.446	695.446	692.535
Funksjon: 254 Helse- og omsorgstjenester til				
10100 FAST LØNN	0	39.044	0	0
11200 Samlepost annet forbr.matr., råvarer o	500	0	0	0



1 GILDESKÅL KOMMUNE (2014) - År/Periode 2014 1 - 12

17.04.2015

	Regnskap 2014	Buds(end) 2014	Budsjett 2014	Regnskap 2013
11300 Post, banktjenester, telefon, internett/b	637	0	0	0
11302 TELEFON/FAX	5.861	0	0	0
11950 AVGIFTER, GEBYRER, LISENSER O.	2.566	0	0	0
14290 MERVERDIavgift som gir rett t	1.836	0	0	0
Sum utgifter	11.401	39.044	0	0
Sum funksjon: 254 Helse- og omsorgstjenest	11.401	39.044	0	0
Sum ansvar: 3101 Virksomhetsleder	736.352	734.490	695.446	692.535
Ansvar: 3110 Gibos - institusjon				
Funksjon: 253 Helse- og omsorgstjenester I I				
10100 FAST LØNN	16.313.215	16.366.156	15.872.594	16.728.777
10110 TILLEGG (LØ/SØ - KV/NA - T-TRINN)	2.492.968	2.269.935	2.269.935	2.641.678
10111 HELLIGDAGSTILLEGG	955.781	871.800	871.800	863.713
10115 ANDRE AVT.F.TILLEGG KOMM.VILK.	162.547	169.605	169.605	157.060
10120 BAKVAKT	131.599	177.154	177.154	178.380
10201 SYKEVIKARER	1.134.962	280.000	280.000	1.023.448
10205 SYKEVIKARER - TILLEGG	155.928	85.000	85.000	180.071
10210 FERIEVIKARER	688.728	810.000	810.000	720.995
10215 FERIEVIKARER - TILLEGG	104.768	137.000	137.000	135.567
10220 PERMISJONSVIKAR	160.154	70.000	70.000	45.217
10225 PERMISJONSVIKAR - TILLEGG	8.214	17.000	17.000	3.018
10230 FØDSELSPERMISJONSVIKAR	581.241	440.000	440.000	58.632
10235 FØDSELSPERMISJONSVIKAR - TILLI	62.964	61.500	61.500	3.438
10301 LØNN ENGASJEMENTER - KOMM. VI	208.018	75.000	75.000	165.377
10310 TILLEGG (LØ/SØ - KV/NA - T-TRINN)	8.191	15.000	15.000	14.239
10330 UTRYKNING BAKVAKT	16.099	185.000	185.000	182.029
10400 OVERTIDSLØNN	2.558.788	345.000	345.000	1.631.092
10501 HONORARER	36.231	0	0	0
10503 LØNN LÆRLINGER	50.852	0	0	0
10504 LÆRLINGER - TILLEGG	7.966	0	0	0
10530 ANDRE LØNNSUTGIFTER	100.507	120.000	120.000	228.162
10904 PENSJONSSINNSKUDD - KLP	3.298.853	3.434.092	3.434.092	2.950.863
10990 ARBEIDSGIVERAVGIFT	1.410.995	1.297.231	1.297.231	1.304.409
11000 KONTORMATERIELL	0	0	0	1.252
11050 UNDERVISNINGSMATERIELL	2.474	0	0	0
11100 MEDISINSK FORBR. MATR.	271.295	352.000	352.000	362.041
11140 MEDIKAMENTER	361.841	474.000	474.000	355.342
11150 Matvarer	11.129	25.544	25.544	25.208
11151 BEVERTN. VMØTER, KURS O.L.- ikk	5.460	0	0	1.510
11200 Samlepost annet forbr.matr., råvarer o	185.185	181.000	181.000	137.756
11201 ARBEIDSTØY/UNIFORMER	74.961	96.000	96.000	48.528
11202 TEKSTILER	29.630	44.000	44.000	13.411
11204 VELFERDSTILTAK	4.328	0	0	0
11206 ANDRE DR. UTG.	0	0	0	330
11209 FORBRUKSMATERIELL RENGJØRIN	2.900	0	0	9.366
11302 TELEFON/FAX	2.064	0	0	0
11400 ANNONSE, REKLAME, INFORMASJO	0	0	0	100
11500 OPPLÆRING/KURS	5.208	0	0	500
11604 OPPG.PL - REISE/KOST	18.623	0	0	7.417
11700 TRANSPORT/DRIFT AV EGNE OG LE	322	0	0	218
11702 TRANSPORT AV/TIL BRUKERE	1.576	12.037	12.037	532
11705 IKKE OPPG.PL. - UTGIFTER/UTLEGG	8.923	0	0	2.845
11950 AVGIFTER, GEBYRER, LISENSER O.	15.643	18.000	18.000	13.902
12000 KJØP OG FINANSIELL LEASING AV I	204.604	54.016	54.016	113.099



1 GILDESKÅL KOMMUNE (2014) - År/Periode 2014 1 - 12

17.04.2015

	Regnskap 2014	Buds(end) 2014	Budsjett 2014	Regnskap 2013
12300 VEDLIKEHOLD, BYGGETJENESTER	0	0	0	25.913
12301 VEDLIKEHOLD AV UTSTYR	1.682	28.000	28.000	11.840
12400 SERVICEAVTALER, REPERASJONER	4.058	10.000	10.000	745
12700 ANDRE TJENESTER (SOM INNGÅR I	22.168	100.000	100.000	0
13000 KJØP FRA STATEN	0	15.000	15.000	977
13700 KJØP FRA ANDRE(PRIVATE)	19.538	0	0	96.459
13800 KJØP FRA (FYLKES)KOMMUNALT FC	144	0	0	0
14290 MERVERDIAVGIFT SOM GIR RETT T	258.025	344.049	344.049	273.718
14700 OVERFØRINGER TIL ANDRE (PRIVA	38.886	50.000	50.000	14.688
15500 AVSETNING TIL BUNDNE FOND	130.000	0	0	115.000
Sum utgifter	32.330.234	29.030.119	28.536.557	30.848.861
16000 BRUKERBETALING FOR KOMM. TJE	-4.825.709	-3.900.000	-3.900.000	-4.631.160
17000 REFUSJON FRA STATEN	-503.134	0	0	-141.427
17100 REFUSJON SYKELØNN	-984.384	-50.000	-50.000	-1.852.736
17101 REFUSJON FØDSELSPENGER	-644.235	-650.000	-650.000	-235.089
17500 REFUSJON FRA KOMMUNER	0	0	0	-275.000
17700 REFUSJON FRA ANDRE (PRIVATE)	-60.000	0	0	0
18300 OVERFØRING FRA FYLKESKOMMUN	0	0	0	-265.420
18500 OVERFØRINGER FRA KOMMUNER	-10.000	0	0	0
18900 OVERFØRINGER FRA ANDRE (PRIV.	-99.518	0	0	-46.800
19500 BRUK AV BUNDNE FOND	-201.553	0	0	0
Sum inntekter	-7.328.533	-4.600.000	-4.600.000	-7.447.632
Sum funksjon: 253 Helse- og omsorgstjenest	25.001.701	24.430.119	23.936.557	23.401.229
Sum ansvar: 3110 Gibos - institusjon	25.001.701	24.430.119	23.936.557	23.401.229
Ansvar: 3115 Velferd (gave institusjon)				
Funksjon: 253 Helse- og omsorgstjenester i i				
11200 Samlepost annet forbr.matr., råvarer og	6.315	0	0	25.413
11204 VELFERDSTILTAK	2.000	0	0	0
11650 ANDRE OPPG.PL.GODTGJØRELSER	4.000	0	0	0
12000 KJØP OG FINANSIELL LEASING AV I	40.574	0	0	89.931
12300 VEDLIKEHOLD, BYGGETJENESTER	0	0	0	4.949
13800 KJØP FRA (FYLKES)KOMMUNALT FC	57.393	0	0	0
14290 MERVERDIAVGIFT SOM GIR RETT T	4.628	0	0	10.159
Sum utgifter	114.910	0	0	130.452
19000 RENTEINTEKTER	-55.975	0	0	-54.900
19500 BRUK AV BUNDNE FOND	-58.935	0	0	-75.552
Sum inntekter	-114.910	0	0	-130.452
Sum funksjon: 253 Helse- og omsorgstjenest	0	0	0	0
Sum ansvar: 3115 Velferd (gave institusjon)	0	0	0	0
Ansvar: 3120 ÅPEN OMSORG - FASTLANDET				
Funksjon: 254 Helse- og omsorgstjenester til				
10100 FAST LØNN	4.280.575	4.680.847	4.535.795	4.411.681
10110 TILLEGG (LØ/SØ - KV/NA - T-TRINN)	388.590	350.912	350.912	388.165
10111 HELLIGDAGSTILLEGG	164.471	135.000	135.000	138.620
10115 ANDRE AVT.F.TILLEGG KOMM.VILK.	19.688	25.264	25.264	19.773
10120 BAKVAKT	23.633	40.000	40.000	58.172
10201 SYKEVIKARER	328.938	50.000	50.000	201.267
10205 SYKEVIKARER - TILLEGG	14.437	10.000	10.000	25.664



1 GILDESKÅL KOMMUNE (2014) - År/Periode 2014 1 - 12

17.04.2015

	Regnskap 2014	Buds(end) 2014	Budsjett 2014	Regnskap 2013
10210 FERIEVIKARER	183.836	190.000	190.000	254.284
10215 FERIEVIKARER - TILLEGG	23.782	28.000	28.000	32.995
10220 PERMISJONSVIKAR	59.976	25.000	25.000	44.533
10225 PERMISJONSVIKAR - TILLEGG	2.864	5.000	5.000	2.205
10301 LØNN ENGASJEMENTER - KOMM. VI	34.029	15.000	15.000	6.275
10310 TILLEGG (LØ/SØ - KV/NA - T-TRINN)	0	2.000	2.000	0
10330 UTRYKNING BAKVAKT	2.167	10.000	10.000	6.150
10400 OVERTIDSLØNN	367.639	50.000	50.000	143.055
10501 HONORARER	11.000	0	0	17.000
10512 OMSORGLØNN	15.021	0	0	9.676
10530 ANDRE LØNNSUTGIFTER	24.442	15.000	15.000	7.666
10904 PENSJONSINNSKUDD - KLP	821.583	864.911	864.911	759.219
10990 ARBEIDSGIVERAVGIFT	334.927	323.943	323.943	327.642
11140 MEDIKAMENTER	75.937	105.000	105.000	113.082
11150 Matvarer	0	0	0	1.391
11200 Samlepost annet forbr.matr., råvarer og	16.657	15.000	15.000	8.570
11300 Post, banktjenester, telefon, internett/b	87	0	0	684
11302 TELEFON/FAX	10.174	12.000	12.000	8.533
11400 ANNONSE, REKLAME, INFORMASJO	7.070	0	0	0
11604 OPPG.PL - REISE/KOST	35.145	40.000	40.000	34.868
11700 TRANSPORT/DRIFT AV EGNE OG LE	118.460	115.000	115.000	148.252
11701 ÅRSAVGIFT/FORSIKRING TRANSP.M	45.084	35.000	35.000	26.426
11705 IKKE OPPG.PL. - UTGIFTER/UTLEGG	7.246	0	0	1.343
11950 AVGIFTER, GEBYRER, LISENSER O.	2.900	0	0	1.241
12000 KJØP OG FINANSIELL LEASING AV I	17.951	8.000	8.000	6.994
12100 KJØP, LEIE OG LEASING AV TR.SP.M	153.092	170.000	170.000	255.691
12200 LEIE AV DRIFTSMIDLER	1.644	0	0	0
14290 MERVERDI AVGIFT SOM GIR RETT T	38.697	115.000	115.000	44.571
14700 OVERFØRINGER TIL ANDRE (PRIVA	0	0	0	148
Sum utgifter	7.631.741	7.435.877	7.290.825	7.505.838
16000 BRUKERBETALING FOR KOMM. TJE	-260.210	-247.200	-247.200	-255.901
17000 REFUSJON FRA STATEN	-70.680	0	0	-48.626
17100 REFUSJON SYKELØNN	-206.526	0	0	-135.952
17101 REFUSJON FØDSELSPENGER	0	0	0	-57
17500 REFUSJON FRA KOMMUNER	-20.309	0	0	-30.312
Sum inntekter	-557.725	-247.200	-247.200	-470.848
Sum funksjon: 254 Helse- og omsorgstjenest	7.074.016	7.188.677	7.043.625	7.034.990
Sum ansvar: 3120 ÅPEN OMSORG - FASTLAN	7.074.016	7.188.677	7.043.625	7.034.990
Ansvar: 3121 Omsorgslønn/ Støttekontakt				
Funksjon: 254 Helse- og omsorgstjenester til				
10100 FAST LØNN	77.053	73.475	73.475	75.522
10510 GODTGJØRELSE STØTTEKONTAKTI	64.448	100.000	100.000	75.203
10511 GODTGJØRELSE FOSTERHJ/AVLAS	0	0	0	4.200
10512 OMSORGLØNN	72.092	168.000	168.000	104.365
10904 PENSJONSINNSKUDD - KLP	10.820	11.792	11.792	4.954
10990 ARBEIDSGIVERAVGIFT	11.445	18.016	18.016	13.476
11650 ANDRE OPPG.PL.GODTGJØRELSE	9.250	12.000	12.000	6.100
Sum utgifter	245.108	383.283	383.283	283.821
Sum funksjon: 254 Helse- og omsorgstjenest	245.108	383.283	383.283	283.821
Sum ansvar: 3121 Omsorgslønn/ Støttekontakt	245.108	383.283	383.283	283.821



1 GILDESKÅL KOMMUNE (2014) - År/Periode 2014 1 - 12

17.04.2015

	Regnskap 2014	Buds(end) 2014	Budsjett 2014	Regnskap 2013
Ansvar: 3130 TRYGGHETSALARM				
Funksjon: 254 Helse- og omsorgstjenester til				
11200 Samlepost annet forbr.matr., råvarer o	0	0	0	275
11206 ANDRE DR. UTG.	1.585	10.000	10.000	1.618
11302 TELEFON/FAX	6.636	4.800	4.800	4.891
11850 FORSIKR. OG UTG. TIL VAKTHOLD C	0	4.000	4.000	1.498
12000 KJØP OG FINANSIELL LEASING AV I	0	25.000	25.000	845
12301 VEDLIKEHOLD AV UTSTYR	1.746	11.000	11.000	1.500
14290 MERVERDIavgift som gir rett t	2.463	13.700	13.700	2.426
Sum utgifter	12.431	68.500	68.500	13.053
16000 BRUKERBETALING FOR KOMM. TJE	-66.165	-61.000	-61.000	-65.120
Sum inntekter	-66.165	-61.000	-61.000	-65.120
Sum funksjon: 254 Helse- og omsorgstjenest	-53.734	7.500	7.500	-52.067
Sum ansvar: 3130 TRYGGHETSALARM	-53.734	7.500	7.500	-52.067
Ansvar: 3150 Nygårdsjøen eldrester				
Funksjon: 254 Helse- og omsorgstjenester til				
10100 FAST LØNN	1.490.376	1.491.772	1.457.544	1.452.146
10110 TILLEGG (LØ/SØ - KV/NA - T-TRINN)	270.707	270.885	270.885	262.966
10111 HELLIGDAGSTILLEGG	99.032	69.000	69.000	67.349
10115 ANDRE AVT.F.TILLEGG KOMM.VILK.	8.266	8.746	8.746	8.388
10201 SYKEVIKARER	102.900	40.000	40.000	159.011
10205 SYKEVIKARER - TILLEGG	17.790	10.000	10.000	33.143
10210 FERIEVIKARER	116.112	107.000	107.000	120.812
10215 FERIEVIKARER - TILLEGG	19.283	21.100	21.100	24.421
10220 PERMISJONSVIKAR	28.508	8.000	8.000	19.641
10225 PERMISJONSVIKAR - TILLEGG	504	1.000	1.000	2.073
10301 LØNN ENGASJEMENTER - KOMM. VI	28.972	6.000	6.000	7.088
10310 TILLEGG (LØ/SØ - KV/NA - T-TRINN)	0	1.000	1.000	0
10330 UTRYKNING BAKVAKT	43.602	30.000	30.000	18.375
10400 OVERTIDSLØNN	21.597	10.000	10.000	18.589
10501 HONORARER	0	0	0	7.650
10530 ANDRE LØNNSUTGIFTER	34.583	40.000	40.000	46.835
10904 PENSJONSKUDD - KLP	317.057	322.517	322.517	283.570
10990 ARBEIDSGIVERAVGIFT	128.958	122.541	122.541	117.669
11000 KONTORMATERIELL	0	1.600	1.600	1.740
11150 Matvarer	150.419	141.579	141.579	126.281
11200 Samlepost annet forbr.matr., råvarer o	14.186	23.200	23.200	8.826
11302 TELEFON/FAX	6.660	5.600	5.600	6.804
11604 OPPG.PL - REISE/KOST	26	0	0	13
11650 ANDRE OPPG.PL.GODTGJØRELSER	1.190	0	0	0
11705 IKKE OPPG.PL. - UTGIFTER/UTLEGG	995	0	0	0
11950 AVGIFTER, GEBYRER, LIENSER O.	3.974	5.000	5.000	3.953
12000 KJØP OG FINANSIELL LEASING AV I	5.016	12.000	12.000	7.904
12400 SERVICEAVTALER, REPERASJONER	0	4.000	4.000	0
14290 MERVERDIavgift som gir rett t	30.277	34.087	34.087	26.219
Sum utgifter	2.940.989	2.786.627	2.752.399	2.831.466
16000 BRUKERBETALING FOR KOMM. TJE	-317.612	-319.300	-319.300	-294.732
16500 ANNET AVG.PL.SALG AV VARER OG	-339	0	0	0
16900 FORDELTE UTGIFTER/INTERNALSALG	-800	0	0	-900
17000 REFUSJON FRA STATEN	0	0	0	-22.040



1 GILDESKÅL KOMMUNE (2014) - År/Periode 2014 1 - 12

17.04.2015

	Regnskap 2014	Buds(end) 2014	Budsjett 2014	Regnskap 2013
17100 REFUSJON SYKELØNN	-73.558	0	0	-175.892
Sum inntekter	-392.310	-319.300	-319.300	-493.564
Sum funksjon: 254 Helse- og omsorgstjenest	2.548.679	2.467.327	2.433.099	2.337.902
Sum ansvar: 3150 Nygårdsjøen eldrecenter	2.548.679	2.467.327	2.433.099	2.337.902
Ansvar: 3240 TEAM UNDERETG. - OMSORGSE				
Funksjon: 254 Helse- og omsorgstjenester til				
10990 ARBEIDSGIVERAVGIFT	-78	0	0	0
Sum utgifter	-78	0	0	0
Sum funksjon: 254 Helse- og omsorgstjenest	-78	0	0	0
Sum ansvar: 3240 TEAM UNDERETG. - OMSOI	-78	0	0	0
Ansvar: 3250 ÅPEN OMSORG - ØYENE				
Funksjon: 254 Helse- og omsorgstjenester til				
10100 FAST LØNN	2.469.862	2.630.776	2.555.132	2.549.243
10110 TILLEGG (LØ/SØ - KV/NA - T-TRINN)	255.138	265.910	265.910	210.242
10111 HELLIGDAGSTILLEGG	112.342	90.000	90.000	84.555
10115 ANDRE AVT.F.TILLEGG KOMM.VILK.	15.788	15.791	15.791	15.867
10120 BAKVAKT	8.110	0	0	0
10201 SYKEVIKARER	516.279	30.000	30.000	56.024
10205 SYKEVIKARER - TILLEGG	28.037	6.000	6.000	13.538
10210 FERIEVIKARER	184.571	120.000	120.000	162.048
10215 FERIEVIKARER - TILLEGG	26.398	19.000	19.000	22.461
10220 PERMISJONSVIKAR	36.151	10.000	10.000	52.109
10225 PERMISJONSVIKAR - TILLEGG	1.471	3.000	3.000	9.482
10230 FØDSELSPERMISJONSVIKAR	12.247	19.570	19.570	0
10235 FØDSELSPERMISJONSVIKAR - TILLI	4.014	6.141	6.141	0
10301 LØNN ENGASJEMENTER - KOMM. VI	46.228	10.000	10.000	26.288
10310 TILLEGG (LØ/SØ - KV/NA - T-TRINN)	125	5.000	5.000	2.171
10400 OVERTIDSLØNN	168.577	25.000	25.000	30.195
10501 HONORARER	2.464	0	0	0
10530 ANDRE LØNNSUTGIFTER	113.313	10.000	10.000	16.665
10904 PENSJONSINNSKUDD - KLP	543.310	496.574	496.574	436.337
10990 ARBEIDSGIVERAVGIFT	205.782	185.776	185.776	182.511
11000 KONTORMATERIELL	520	0	0	0
11100 MEDISINSK FORBR. MATR.	12.439	15.000	15.000	6.383
11140 MEDIKAMENTER	27.774	40.000	40.000	35.055
11150 Matvarer	5.854	0	0	647
11200 Samlepost annet forbr.matr., råvarer og	12.447	16.000	16.000	23.823
11206 ANDRE DR. UTG.	2.413	10.000	10.000	6.843
11209 FORBRUKSMATERIELL RENGJØRIN	11.014	7.000	7.000	7.261
11302 TELEFON/FAX	15.057	6.400	6.400	9.340
11403 REPRESENTASJON OG REPR.GAVE	1.200	0	0	0
11604 OPPG.PL - REISE/KOST	3.722	10.000	10.000	101
11700 TRANSPORT/DRIFT AV EGNE OG LE	126.026	50.037	50.037	74.098
11701 ÅRSAVGIFT/FORSIKRING TRANSP.M	24.243	16.750	16.750	9.982
11705 IKKE OPPG.PL. - UTGIFTER/UTLEGG	44	0	0	0
11950 AVGIFTER, GEBYRER, LISENSER O.	5.754	5.000	5.000	4.550
12000 KJØP OG FINANSIELL LEASING AV I	8.487	10.400	10.400	14.252
12100 KJØP, LEIE OG LEASING AV TR.SP.M	80.457	117.250	117.250	108.757
12500 MATERIALER TIL VEDLIKEHOLD, PÅ	0	6.400	6.400	516
14290 MERVERDI AVGIFT SOM GIR RETT T	32.410	75.060	75.060	47.015



1 GILDESKÅL KOMMUNE (2014) - År/Periode 2014 1 - 12

17.04.2015

	Regnskap 2014	Buds(end) 2014	Budsjett 2014	Regnskap 2013
Sum utgifter	5.120.067	4.333.835	4.258.191	4.218.361
16000 BRUKERBETALING FOR KOMM. TJE	-37.310	-27.000	-27.000	-20.959
17000 REFUSJON FRA STATEN	0	0	0	-15.000
17100 REFUSJON SYKELØNN	-563.238	0	0	-59.353
17101 REFUSJON FØDSELSPENGER	-24.182	-29.000	-29.000	-26.652
Sum inntekter	-624.730	-56.000	-56.000	-121.964
Sum funksjon: 254 Helse- og omsorgstjenest	4.495.337	4.277.835	4.202.191	4.096.397
Sum ansvar: 3250 APEN OMSORG - ØYENE	4.495.337	4.277.835	4.202.191	4.096.397
Ansvar: 3350 PSYKISK HELSE				
Funksjon: 254 Helse- og omsorgstjenester til				
10100 FAST LØNN	913.456	926.517	887.313	884.877
10110 TILLEGG (LØ/SØ - KV/NA - T-TRINN)	4.422	7.592	7.592	4.422
10115 ANDRE AVT.F.TILLEGG KOMM.VILK.	0	4.422	4.422	0
10120 BAKVAKT	0	8.000	8.000	0
10400 OVERTIDSLØNN	0	6.000	6.000	0
10510 GODTGJØRELSE STØTTEKONTAKT	30.150	93.000	93.000	49.260
10904 PENSJONSINNSKUDD - KLP	145.910	143.886	143.886	133.648
10990 ARBEIDSGIVERAVGIFT	56.803	58.659	58.659	54.683
11000 KONTORMATERIELL	2.550	3.000	3.000	875
11150 Matvarer	2.921	4.632	4.632	10.543
11151 BEVERTN. V/MØTER, KURS O.L.- ikk	1.054	5.000	5.000	1.000
11200 Samlepost annet forbr.matr., råvarer o	2.984	0	0	6.844
11203 IKKE OPPG.PL. UTG. REISER (HOTE	0	4.630	4.630	0
11206 ANDRE DR. UTG.	331	20.000	20.000	12.156
11300 Post, banktjenester, telefon, internett/b	258	0	0	0
11302 TELEFON/FAX	4.735	6.400	6.400	3.339
11400 ANNONSE, REKLAME, INFORMASJO	6.833	4.800	4.800	6.990
11500 OPPLÆRING/KURS	4.383	10.000	10.000	0
11604 OPPG.PL - REISE/KOST	56.647	0	0	10.315
11650 ANDRE OPPG.PL.GODTGJØRELSER	10.380	25.000	25.000	13.400
11700 TRANSPORT/DRIFT AV EGNE OG LE	32.875	20.000	20.000	21.891
11701 ÅRSAVGIFT/FORSIKRING TRANSP.M	9.445	8.000	8.000	25.735
11705 IKKE OPPG.PL. - UTGIFTER/UTLEGG	11.707	4.889	4.889	3.618
11950 AVGIFTER, GEBYRER, LISENSER O.	1.581	0	0	0
12000 KJØP OG FINANSIELL LEASING AV I	3.015	6.000	6.000	326
12100 KJØP, LEIE OG LEASING AV TR.SP.M	41.603	41.000	41.000	14.190
12700 ANDRE TJENESTER (SOM INNGÅR I	319.701	410.000	410.000	50.382
13700 KJØP FRA ANDRE(PRIVATE)	0	0	0	341.032
14290 MERVERDI AVGIFT SOM GIR RETT T	3.872	14.756	14.756	4.094
Sum utgifter	1.667.615	1.836.183	1.796.979	1.653.619
17000 REFUSJON FRA STATEN	0	0	0	-129.401
Sum inntekter	0	0	0	-129.401
Sum funksjon: 254 Helse- og omsorgstjenest	1.667.615	1.836.183	1.796.979	1.524.218
Sum ansvar: 3350 PSYKISK HELSE	1.667.615	1.836.183	1.796.979	1.524.218
Ansvar: 3360 MILJØARBEID - PUH				
Funksjon: 254 Helse- og omsorgstjenester til				
10100 FAST LØNN	1.623.980	1.391.772	1.358.438	1.290.208
10110 TILLEGG (LØ/SØ - KV/NA - T-TRINN)	202.147	175.212	175.212	162.717



1 GILDESKÅL KOMMUNE (2014) - År/Periode 2014 1 - 12

17.04.2015

	Regnskap 2014	Buds(end) 2014	Budsjett 2014	Regnskap 2013
10111 HELDIGDAGSTILLEGG	81.069	49.000	49.000	70.217
10115 ANDRE AVT.F.TILLEGG KOMM.VILK.	4.321	7.287	7.287	2.371
10201 SYKEVIKARER	225.656	30.000	30.000	194.897
10205 SYKEVIKARER - TILLEGG	30.989	5.000	5.000	31.236
10210 FERIEVIKARER	98.345	80.000	80.000	112.018
10215 FERIEVIKARER - TILLEGG	12.763	14.000	14.000	20.160
10220 PERMISJONSVIKAR	9.103	5.000	5.000	4.327
10225 PERMISJONSVIKAR - TILLEGG	400	2.000	2.000	0
10301 LØNN ENGASJEMENTER - KOMM. VI	31.354	10.000	10.000	14.209
10310 TILLEGG (LØ/SØ - KV/NA - T-TRINN)	0	2.000	2.000	0
10400 OVERTIDSLØNN	66.499	10.000	10.000	92.653
10510 GODTGJØRELSE STØTTEKONTAKTI	148.493	120.000	120.000	102.449
10511 GODTGJØRELSE FOSTERHJ/AVLAS	45.040	100.000	100.000	74.700
10512 OMSORGLØNN	46.389	48.000	48.000	39.911
10530 ANDRE LØNNSUTGIFTER	9.699	0	0	4.388
10904 PENSJONSINNSKUDD - KLP	340.658	276.032	276.032	248.113
10990 ARBEIDSGIVERAVGIFT	141.906	116.893	116.893	118.395
11200 Samlepost annet forbr.matr., råvarer o	1.000	3.000	3.000	10.888
11302 TELEFON/FAX	1.559	3.200	3.200	2.732
11400 ANNONSE, REKLAME, INFORMASJO	2.665	0	0	0
11604 OPPG.PL - REISE/KOST	8.497	8.000	8.000	7.032
11650 ANDRE OPPG.PL.GODTGJØRELSE	32.440	79.000	79.000	37.260
11700 TRANSPORT/DRIFT AV EGNE OG LE	0	30.000	30.000	23.135
11705 IKKE OPPG.PL. - UTGIFTER/UTLEGG	500	9.259	9.259	2.427
12100 KJØP, LEIE OG LEASING AV TR.SP.M	11.326	0	0	13.435
12700 ANDRE TJENESTER (SOM INNGÅR I	0	80.000	80.000	0
14290 MERVERDIavgift som gir rett t	2.667	2.291	2.291	2.832
Sum utgifter	3.179.465	2.656.946	2.623.612	2.682.710
17000 REFUSJON FRA STATEN	0	0	0	-4.014
17100 REFUSJON SYKELØNN	-55.956	0	0	-271.753
Sum inntekter	-55.956	0	0	-275.767
Sum funksjon: 254 Helse- og omsorgstjenest	3.123.509	2.656.946	2.623.612	2.406.943
Sum ansvar: 3360 MILJØARBEID - PUH	3.123.509	2.656.946	2.623.612	2.406.943
Ansvar: 3366 Avlastning - over 18 år				
Funksjon: 244 BARNEVERNTJENESTE				
11302 TELEFON/FAX	11	0	0	0
14290 MERVERDIavgift som gir rett t	3	0	0	0
Sum utgifter	14	0	0	0
Sum funksjon: 244 BARNEVERNTJENESTE	14	0	0	0
Funksjon: 254 Helse- og omsorgstjenester til				
10100 FAST LØNN	2.458.946	2.473.942	2.425.304	564.466
10110 TILLEGG (LØ/SØ - KV/NA - T-TRINN)	574.588	645.548	645.548	117.330
10111 HELDIGDAGSTILLEGG	66.644	140.420	140.420	0
10201 SYKEVIKARER	104.926	80.000	80.000	549
10205 SYKEVIKARER - TILLEGG	18.430	25.000	25.000	168
10210 FERIEVIKARER	82.005	0	0	0
10215 FERIEVIKARER - TILLEGG	16.905	0	0	0
10220 PERMISJONSVIKAR	16.312	0	0	0
10301 LØNN ENGASJEMENTER - KOMM. VI	3.153	0	0	0
10400 OVERTIDSLØNN	66.316	95.000	95.000	35.022



1 GILDESKÅL KOMMUNE (2014) - År/Periode 2014 1 - 12

17.04.2015

	Regnskap 2014	Buds(end) 2014	Budsjett 2014	Regnskap 2013
10530 ANDRE LØNNSUTGIFTER	1.707	0	0	300
10904 PENSJONSINNSKUDD - KLP	453.932	526.339	526.339	78.617
10990 ARBEIDSGIVERAVGIFT	196.965	200.818	200.818	40.619
11000 KONTORMATERIELL	718	0	0	718
11150 Matvarer	191	0	0	0
11200 Samlepost annet forbr.matr., råvarer o	13.888	0	0	3.270
11201 ARBEIDSTØY/UNIFORMER	499	0	0	0
11302 TELEFON/FAX	537	3.000	3.000	0
11604 OPPG.PL - REISE/KOST	1.942	5.000	5.000	138
11705 IKKE OPPG.PL. - UTGIFTER/UTLEGG	154	0	0	0
11950 AVGIFTER, GEBYRER, LISENSER O.	5.513	3.000	3.000	0
12000 KJØP OG FINANSIELL LEASING AV I	2.435	0	0	0
14290 MERVERDIAVGIFT SOM GIR RETT T	5.025	1.500	1.500	436
Sum utgifter	4.091.732	4.199.567	4.150.929	841.633
17100 REFUSJON SYKELØNN	-19.088	0	0	0
Sum inntekter	-19.088	0	0	0
Sum funksjon: 254 Helse- og omsorgstjenest	4.072.644	4.199.567	4.150.929	841.633
Sum ansvar: 3366 Avlastning - over 18 år	4.072.657	4.199.567	4.150.929	841.633
Ansvar: 3415 Lærlinger				
Funksjon: 253 Helse- og omsorgstjenester i i				
10503 LØNN LÆRLINGER	0	142.571	142.571	0
10504 LÆRLINGER - TILLEGG	0	45.377	45.377	0
10990 ARBEIDSGIVERAVGIFT	0	9.585	9.585	0
Sum utgifter	0	197.533	197.533	0
Sum funksjon: 253 Helse- og omsorgstjenest	0	197.533	197.533	0
Funksjon: 254 Helse- og omsorgstjenester til				
10100 FAST LØNN	0	253	0	0
10110 TILLEGG (LØ/SØ - KV/NA - T-TRINN)	36.721	0	0	19.522
10111 HELLIGDAGSTILLEGG	3.891	8.000	8.000	735
10503 LØNN LÆRLINGER	444.285	270.488	270.488	361.853
10504 LÆRLINGER - TILLEGG	32.863	41.691	41.691	57.800
10904 PENSJONSINNSKUDD - KLP	81.412	44.170	44.170	54.903
10990 ARBEIDSGIVERAVGIFT	27.939	18.581	18.581	24.709
Sum utgifter	627.110	383.183	382.930	519.521
17100 REFUSJON SYKELØNN	-72.060	0	0	-12.406
17700 REFUSJON FRA ANDRE (PRIVATE)	0	-30.000	-30.000	-252.779
Sum inntekter	-72.060	-30.000	-30.000	-265.185
Sum funksjon: 254 Helse- og omsorgstjenest	555.050	353.183	352.930	254.336
Sum ansvar: 3415 Lærlinger	555.050	550.716	550.463	254.336
Ansvar: 3420 OPPHOLD SYKEHUS				
Funksjon: 253 Helse- og omsorgstjenester i i				
13000 KJØP FRA STATEN	4.125	42.000	42.000	8.250
Sum utgifter	4.125	42.000	42.000	8.250
Sum funksjon: 253 Helse- og omsorgstjenest	4.125	42.000	42.000	8.250



1 GILDESKÅL KOMMUNE (2014) - År/Periode 2014 1 - 12

17.04.2015

	Regnskap 2014	Buds(end) 2014	Budsjett 2014	Regnskap 2013
Sum ansvar: 3420 OPPHOLD SYKEHUS	4.125	42.000	42.000	8.250
Ansvar: 3600 GIBOS BYGG				
Funksjon: 261 INSTITUSJONSLOKALER				
13800 KJØP FRA (FYLKES)KOMMUNALT F	38.324	50.000	50.000	148.799
Sum utgifter	38.324	50.000	50.000	148.799
19500 BRUK AV BUNDNE FOND	-33.370	0	0	-115.000
Sum inntekter	-33.370	0	0	-115.000
Sum funksjon: 261 INSTITUSJONSLOKALER	4.954	50.000	50.000	33.799
Sum ansvar: 3600 GIBOS BYGG	4.954	50.000	50.000	33.799
Sum ha 3: 10 Pleie og omsorg - samlet	56.809.196	55.741.637	54.762.548	49.765.274
TOTALT	56.809.196	55.741.637	54.762.548	49.765.274



1 GILDESKÅL KOMMUNE (2014) - År/Periode 2014 1 - 12

17.04.2015

	Regnskap 2014	Buds(end) 2014	Budsjett 2014	Regnskap 2013
Ha 3: 31 H & S - ekskl. Nav				
Ansvar: 3015 Effektivisering H & S				
Funksjon: 254 Helse- og omsorgstjenester til				
16900 FORDELTE UTGIFTER/INTERNALSG	0	-46.000	-46.000	0
Sum inntekter	0	-46.000	-46.000	0
Sum funksjon: 254 Helse- og omsorgstjenest	0	-46.000	-46.000	0
Sum ansvar: 3015 Effektivisering H & S	0	-46.000	-46.000	0
Ansvar: 3051 MILJØRETTET HELSEVERN				
Funksjon: 233 Annet forebyggende helsearbe				
13501 KJØP AV TJENEST. FRA INTERK.SEI	77.978	82.500	82.500	77.153
Sum utgifter	77.978	82.500	82.500	77.153
Sum funksjon: 233 Annet forebyggende helse	77.978	82.500	82.500	77.153
Sum ansvar: 3051 MILJØRETTET HELSEVERN	77.978	82.500	82.500	77.153
Ansvar: 3053 Krisesenter og voldsmottak				
Funksjon: 233 Annet forebyggende helsearbe				
14500 OVERFØRINGER TIL KOMMUNER	250.407	260.000	260.000	229.725
Sum utgifter	250.407	260.000	260.000	229.725
Sum funksjon: 233 Annet forebyggende helse	250.407	260.000	260.000	229.725
Sum ansvar: 3053 Krisesenter og voldsmottak	250.407	260.000	260.000	229.725
Ansvar: 3060 NØKKELBO				
Funksjon: 261 INSTITUSJONSLOKALER				
12700 ANDRE TJENESTER (SOM INNGÅR I	0	0	0	7.500
13500 KJØP FRA KOMMUNER	2.990.810	2.870.000	2.870.000	2.881.310
Sum utgifter	2.990.810	2.870.000	2.870.000	2.888.810
Sum funksjon: 261 INSTITUSJONSLOKALER	2.990.810	2.870.000	2.870.000	2.888.810
Sum ansvar: 3060 NØKKELBO	2.990.810	2.870.000	2.870.000	2.888.810
Ansvar: 3301 AVDELINGSLEDER III				
Funksjon: 120 ADMINISTRASJON				
10100 FAST LØNN	235.932	240.328	224.732	0
10904 PENSJONSINNSKUDD - KLP	37.236	35.631	35.631	0
10990 ARBEIDSGIVERAVGIFT	13.932	13.279	13.279	0
11204 VELFERDSTILTAK	12.000	0	0	0
11302 TELEFON/FAX	7.034	6.000	6.000	0
11500 OPPLÆRING/KURS	2.500	0	0	0
11604 OPPG.PL - REISE/KOST	0	5.000	5.000	0
14290 MERVERDIAVGIFT SOM GIR RETT T	1.758	1.500	1.500	0
Sum utgifter	310.392	301.738	286.142	0
Sum funksjon: 120 ADMINISTRASJON	310.392	301.738	286.142	0
Funksjon: 242 RÅD,VEILEDNING OG SOSIAL				
10100 FAST LØNN	353.898	360.492	337.099	0
10530 ANDRE LØNNSUTGIFTER	732	0	0	0
10904 PENSJONSINNSKUDD - KLP	55.854	53.447	53.447	0



1 GILDESKÅL KOMMUNE (2014) - År/Periode 2014 1 - 12

17.04.2015

	Regnskap 2014	Buds(end) 2014	Budsjett 2014	Regnskap 2013
10990 ARBEIDSGIVERAVGIFT	21.121	19.918	19.918	0
11301 GEBYRER BANK	-732	0	0	0
13700 KJØP FRA ANDRE(PRIVATE)	2.093	0	0	0
13800 KJØP FRA (FYLKES)KOMMUNALT F	0	188.000	0	0
14290 MERVERDIAVGIFT SOM GIR RETT T	523	0	0	0
Sum utgifter	433.490	621.857	410.464	0
Sum funksjon: 242 RÅD,VEILEDNING OG SO:	433.490	621.857	410.464	0
Funksjon: 254 Helse- og omsorgstjenester til				
10100 FAST LØNN	0	0	0	552.497
10530 ANDRE LØNNSUTGIFTER	0	0	0	4.000
10904 PENSJONSINNSKUDD - KLP	0	0	0	81.727
10990 ARBEIDSGIVERAVGIFT	0	0	0	32.549
11151 BEVERTN. VMØTER, KURS O.L.- ikk	0	0	0	723
11301 GEBYRER BANK	0	0	0	6.708
11302 TELEFON/FAX	0	0	0	410
11500 OPPLÆRING/KURS	0	0	0	4.564
11650 ANDRE OPPG.PL.GODTGJØRELSER	0	0	0	-4.000
11705 IKKE OPPG.PL. - UTGIFTER/UTLEGG	0	0	0	11.938
12000 KJØP OG FINANSIELL LEASING AV I	0	0	0	30.687
14290 MERVERDIAVGIFT SOM GIR RETT T	0	0	0	9.740
Sum utgifter	0	0	0	731.544
Sum funksjon: 254 Helse- og omsorgstjenest	0	0	0	731.544
Sum ansvar: 3301 AVDELINGSLEDER III	743.882	923.595	696.606	731.544
Ansvar: 3310 HELSESTASJON				
Funksjon: 232 Forebygging, helsestasjons- o				
10100 FAST LØNN	459.339	452.307	442.986	441.829
10904 PENSJONSINNSKUDD - KLP	73.853	71.241	71.241	68.192
10990 ARBEIDSGIVERAVGIFT	27.193	26.226	26.226	26.011
11000 KONTORMATERIELL	7.146	5.000	5.000	1.904
11140 MEDIKAMENTER	7.068	0	0	0
11150 Matvarer	0	0	0	2.190
11203 IKKE OPPG.PL. UTG. REISER (HOTE	0	0	0	2.333
11302 TELEFON/FAX	574	2.400	2.400	565
11500 OPPLÆRING/KURS	5.579	10.000	10.000	0
11604 OPPG.PL - REISE/KOST	0	10.000	10.000	0
11700 TRANSPORT/DRIFT AV EGNE OG LE	1.518	0	0	0
11705 IKKE OPPG.PL. - UTGIFTER/UTLEGG	12.305	55.000	55.000	63.214
11950 AVGIFTER, GEBYRER, LISENSER O.	200	0	0	0
12000 KJØP OG FINANSIELL LEASING AV I	29.000	10.000	10.000	18.007
12090 MEDISINSK UTSTYR	14.850	12.000	12.000	791
12402 SERVICE/VEDLIKEHOLD IT	24.920	24.000	24.000	13.655
12700 ANDRE TJENESTER (SOM INNGÅR I	1.339	6.000	6.000	36.091
13500 KJØP FRA KOMMUNER	134.137	141.000	141.000	133.148
13700 KJØP FRA ANDRE(PRIVATE)	6.470	2.000	2.000	1.105
14290 MERVERDIAVGIFT SOM GIR RETT T	13.845	19.750	19.750	17.925
Sum utgifter	819.336	846.924	837.603	826.960
18300 OVERFØRING FRA FYLKESKOMMUN	-9.050	0	0	0
18900 OVERFØRINGER FRA ANDRE (PRIV.	-29.000	0	0	-19.988
Sum inntekter	-38.050	0	0	-19.988



1 GILDESKÅL KOMMUNE (2014) - År/Periode 2014 1 - 12

17.04.2015

	Regnskap 2014	Buds(end) 2014	Budsjett 2014	Regnskap 2013
Sum funksjon: 232 Forebygging, helsestasjo	781.286	846.924	837.603	806.972
Sum ansvar: 3310 HELSESTASJON	781.286	846.924	837.603	806.972
Ansvar: 3320 LEGEKONTOR				
Funksjon: 241 DIAGNOSE, BEHANDLING, RE				
10100 FAST LØNN	3.324.354	3.243.735	3.210.149	2.977.094
10115 ANDRE AVT.F.TILLEGG KOMM.VILK.	4.049	0	0	4.049
10201 SYKEVIKARER	15.667	5.000	5.000	31.396
10210 FERIEVIKARER	20.764	100.000	100.000	16.750
10220 PERMISJONSVIKAR	37.603	5.000	5.000	15.594
10301 LØNN ENGASJEMENTER - KOMM. VI	0	15.000	15.000	0
10501 HONORARER	64.217	0	0	87.220
10530 ANDRE LØNNSUTGIFTER	7.700	0	0	0
10904 PENSJONSINNSKUDD - KLP	530.703	530.030	530.030	368.004
10990 ARBEIDSGIVERAVGIFT	200.039	197.124	197.124	176.753
11000 KONTORMATERIELL	4.939	20.000	20.000	23.860
11100 MEDISINSK FORBR. MATR.	68.467	100.000	100.000	89.446
11140 MEDIKAMENTER	67.580	65.000	65.000	87.453
11150 Matvarer	303	0	0	0
11151 BEVERTN. VMØTER, KURS O.L.- ikk	0	0	0	480
11200 Samlepost annet forbr.matr., råvarer o	605	0	0	260
11201 ARBEIDSTØY/UNIFORMER	899	0	0	0
11206 ANDRE DR. UTG.	4.170	0	0	0
11301 GEBYRER BANK	7.209	4.500	4.500	5.439
11302 TELEFON/FAX	15.245	60.000	60.000	7.170
11303 DATAKOMMUNIKASJON/SAMB.LEIE	10.673	0	0	0
11400 ANNONSE, REKLAME, INFORMASJO	9.635	0	0	0
11403 REPRESENTASJON OG REPR.GAVE	400	0	0	0
11500 OPPLÆRING/KURS	15.799	40.000	40.000	21.202
11604 OPPG.PL - REISE/KOST	0	7.000	7.000	0
11700 TRANSPORT/DRIFT AV EGNE OG LE	6.496	0	0	0
11705 IKKE OPPG.PL. - UTGIFTER/UTLEGG	7.901	20.000	20.000	11.311
11900 LEIE AV LOKALER OG GRUNN	5.524	0	0	0
11950 AVGIFTER, GEBYRER, LIENSER O.	6.004	18.000	18.000	16.791
12000 KJØP OG FINANSIELL LEASING AV I	43.135	16.000	16.000	9.151
12001 EDB-PROGRAMMER	0	0	0	260
12090 MEDISINSK UTSTYR	19.804	16.000	16.000	4.845
12200 LEIE AV DRIFTSMIDLER	0	3.200	3.200	2.483
12400 SERVICEAVTALER, REPERASJONEF	0	0	0	4.676
12402 SERVICE/VEDLIKEHOLD IT	60.646	52.600	52.600	52.512
12700 ANDRE TJENESTER (SOM INNGÅR I	13.652	5.000	5.000	0
13000 KJØP FRA STATEN	-304	0	0	75.765
13700 KJØP FRA ANDRE(PRIVATE)	372.173	150.000	150.000	868.535
14000 OVERFØRINGER TIL STATEN	222.493	250.000	250.000	213.322
14290 MERVERDI AVGIFT SOM GIR RETT T	89.836	129.175	129.175	78.970
14700 OVERFØRINGER TIL ANDRE (PRIVA	6.301	0	0	0
Sum utgifter	5.264.682	5.052.364	5.018.778	5.250.791
16000 BRUKERBETALING FOR KOMM. TJE	-683.454	-750.000	-750.000	-670.908
16202 ANNET AVG.FRITT SALG	-84.475	-30.000	-30.000	-97.405
17000 REFUSJON FRA STATEN	-1.154.324	-1.200.000	-1.200.000	-1.022.760
17100 REFUSJON SYKELØNN	-43.759	0	0	-53.491
17101 REFUSJON FØDSELSPENGER	0	0	0	735
17300 REFUSJON FRA FYLKESKOMMUNEI	-22.650	0	0	-20.386
Sum inntekter	-1.988.661	-1.980.000	-1.980.000	-1.864.215



1 GILDESKÅL KOMMUNE (2014) - År/Periode 2014 1 - 12

17.04.2015

	Regnskap 2014	Buds(end) 2014	Budsjett 2014	Regnskap 2013
Sum funksjon: 241 DIAGNOSE, BEHANDLING	3.276.021	3.072.364	3.038.778	3.386.576
Funksjon: 255 Medfinansiering somatiske tje				
14000 OVERFØRINGER TIL STATEN	0	0	0	2.615.487
Sum utgifter	0	0	0	2.615.487
Sum funksjon: 255 Medfinansiering somatisk	0	0	0	2.615.487
Sum ansvar: 3320 LEGEKONTOR	3.276.021	3.072.364	3.038.778	6.002.063
Ansvar: 3321 LEGEVAKT				
Funksjon: 241 DIAGNOSE, BEHANDLING, RE				
10120 BAKVAKT	1.225.308	1.300.000	1.300.000	1.081.097
10501 HONORARER	24.813	0	0	33.337
10990 ARBEIDSGIVERAVGIFT	63.756	76.941	76.941	56.836
11302 TELEFON/FAX	2.088	9.600	9.600	2.978
11604 OPPG.PL - REISE/KOST	0	0	0	284
11705 IKKE OPPG.PL. - UTGIFTER/UTLEGG	100	0	0	0
13000 KJØP FRA STATEN	10.030	0	0	0
13700 KJØP FRA ANDRE(PRIVATE)	496.332	982.800	1.182.800	1.027.409
14290 MERVERDIAVGIFT SOM GIR RETT T	25.931	8.100	8.100	2.698
14700 OVERFØRINGER TIL ANDRE (PRIVA	0	0	0	2.867
Sum utgifter	1.848.358	2.377.441	2.577.441	2.207.506
16000 BRUKERBETALING FOR KOMM. TJE	-15.593	0	0	0
17000 REFUSJON FRA STATEN	-16.969	0	0	-45.134
17900 INTERNSALG	0	-108.000	-108.000	0
Sum inntekter	-32.562	-108.000	-108.000	-45.134
Sum funksjon: 241 DIAGNOSE, BEHANDLING	1.815.796	2.269.441	2.469.441	2.162.372
Sum ansvar: 3321 LEGEVAKT	1.815.796	2.269.441	2.469.441	2.162.372
Ansvar: 3322 LEGEBOLIGER				
Funksjon: 265 KOMMUNALT DISPONERTE B				
11800 STRØM	6.919	18.000	18.000	6.413
11900 LEIE AV LOKALER OG GRUNN	117.906	147.600	147.600	116.192
11950 AVGIFTER, GEBYRER, LISENSER O.	2.527	10.000	10.000	3.464
12000 KJØP OG FINANSIELL LEASING AV I	0	8.000	8.000	0
13700 KJØP FRA ANDRE(PRIVATE)	1.500	0	0	0
14290 MERVERDIAVGIFT SOM GIR RETT T	353	9.000	9.000	-138
14700 OVERFØRINGER TIL ANDRE (PRIVA	19.663	0	0	0
Sum utgifter	148.868	192.600	192.600	125.932
16300 HUSLEIEINNT.,FESTEAVG.,UTLEIE /	-38.500	-30.000	-30.000	-31.600
Sum inntekter	-38.500	-30.000	-30.000	-31.600
Sum funksjon: 265 KOMMUNALT DISPONER	110.368	162.600	162.600	94.332
Sum ansvar: 3322 LEGEBOLIGER	110.368	162.600	162.600	94.332
Ansvar: 3330 FYSIOTERAPAUT				
Funksjon: 241 DIAGNOSE, BEHANDLING, RE				
13000 KJØP FRA STATEN	7.038	0	0	0
13701 KOMM.DRIFTSTILSK./AVT. PRIVATE	696.654	690.000	690.000	698.728



1 GILDESKÅL KOMMUNE (2014) - År/Periode 2014 1 - 12

17.04.2015

	Regnskap 2014	Buds(end) 2014	Budsjett 2014	Regnskap 2013
14000 OVERFØRINGER TIL STATEN	13.291	0	0	0
Sum utgifter	716.983	690.000	690.000	698.728
Sum funksjon: 241 DIAGNOSE, BEHANDLING	716.983	690.000	690.000	698.728
Sum ansvar: 3330 FYSIOTERAPAUT	716.983	690.000	690.000	698.728
Ansvar: 3342 BARNEVERNSTJENESTE				
Funksjon: 244 BARNEVERNSTJENESTE				
10100 FAST LØNN	947.131	941.567	919.542	917.167
10400 OVERTIDSLØNN	34.364	30.000	30.000	37.133
10501 HONORARER	0	30.000	30.000	0
10904 PENSJONSINNSKUDD - KLP	150.209	145.793	145.793	135.483
10990 ARBEIDSGIVERAVGIFT	57.717	57.393	57.393	55.579
11000 KONTORMATERIELL	20.400	4.000	4.000	17.762
11150 Matvarer	117	0	0	95
11203 IKKE OPPG.PL. UTG. REISER (HOTE	6.375	0	0	0
11302 TELEFON/FAX	3.421	4.000	4.000	3.384
11400 ANNONSE, REKLAME, INFORMASJO	0	0	0	2.430
11500 OPPLÆRING/KURS	220	20.000	20.000	2.515
11604 OPPG.PL - REISE/KOST	26.215	20.000	20.000	24.131
11700 TRANSPORT/DRIFT AV EGNE OG LE	0	50.000	50.000	4.189
11705 IKKE OPPG.PL. - UTGIFTER/UTLEGG	110.421	20.000	20.000	105.568
11950 AVGIFTER, GEBYRER, LISENSER O.	5.000	0	0	0
12000 KJØP OG FINANSIELL LEASING AV I	0	8.000	8.000	8.391
12400 SERVICEAVTALER, REPERASJONEF	0	0	0	32.088
12402 SERVICE/VEDLIKEHOLD IT	0	32.000	32.000	0
12700 ANDRE TJENESTER (SOM INNGÅR I	56.624	40.000	40.000	6.650
13700 KJØP FRA ANDRE(PRIVATE)	0	0	0	923
14290 MERVERDIAVGIFT SOM GIR RETT T	27.321	23.600	23.600	24.239
14700 OVERFØRINGER TIL ANDRE (PRIVA	17.411	0	0	92
Sum utgifter	1.462.946	1.426.353	1.404.328	1.377.819
Sum funksjon: 244 BARNEVERNSTJENESTE	1.462.946	1.426.353	1.404.328	1.377.819
Sum ansvar: 3342 BARNEVERNSTJENESTE	1.462.946	1.426.353	1.404.328	1.377.819
Ansvar: 3343 BARNEVERNSTILTAK I FAMILIEN				
Funksjon: 251 Barnevernstiltak når barnet ikl				
10510 GODTGJØRELSE STØTTEKONTAKTI	8.585	0	0	23.325
10511 GODTGJØRELSE FOSTERHJ/AVLAS	87.425	269.000	269.000	84.528
10530 ANDRE LØNNSUTGIFTER	0	10.000	10.000	0
10990 ARBEIDSGIVERAVGIFT	4.897	14.229	14.229	5.501
11650 ANDRE OPPG.PL.GODTGJØRELSER	80.385	209.000	209.000	83.889
11705 IKKE OPPG.PL. - UTGIFTER/UTLEGG	0	0	0	4.359
13000 KJØP FRA STATEN	7.608	80.000	80.000	73.666
14290 MERVERDIAVGIFT SOM GIR RETT T	59	0	0	2.071
14500 OVERFØRINGER TIL KOMMUNER	0	0	0	1.764
14700 OVERFØRINGER TIL ANDRE (PRIVA	137.854	100.000	100.000	110.003
14705 FRIPLASS BHG/SFO	100.862	119.000	119.000	103.485
Sum utgifter	427.675	801.229	801.229	492.591
Sum funksjon: 251 Barnevernstiltak når barn	427.675	801.229	801.229	492.591
Sum ansvar: 3343 BARNEVERNSTILTAK I FAMI	427.675	801.229	801.229	492.591



1 GILDESKÅL KOMMUNE (2014) - År/Periode 2014 1 - 12

17.04.2015

	Regnskap 2014	Buds(end) 2014	Budsjett 2014	Regnskap 2013
Ansvar: 3344 FOSTERHJEM/ BEREDSKAPSHJ				
Funksjon: 252 Barnevernstiltak når barnet er				
10100 FAST LØNN	12.349	0	0	0
10510 GODTGJØRELSE STØTTEKONTAKTI	6.300	0	0	14.520
10511 GODTGJØRELSE FOSTERHJ/AVLAS	662.678	450.000	450.000	564.684
10530 ANDRE LØNNSUTGIFTER	20.000	20.000	20.000	8.000
10904 PENSJONSINNSKUDD - KLP	14.612	0	0	0
10990 ARBEIDSGIVERAVGIFT	36.513	23.970	23.970	29.947
11203 IKKE OPPG.PL. UTG. REISER (HOTE	159.636	80.000	80.000	98.466
11302 TELEFON/FAX	238	0	0	0
11604 OPPG.PL - REISE/KOST	154	0	0	0
11650 ANDRE OPPG.PL.GODTGJØRELSE	377.241	425.000	425.000	399.749
11705 IKKE OPPG.PL. - UTGIFTER/UTLEGG	9.002	0	0	11.192
13000 KJØP FRA STATEN	199.761	601.000	601.000	192.176
14000 OVERFØRINGER TIL STATEN	7.425	0	0	0
14290 MERVERDI AVGIFT SOM GIR RETT T	9.042	6.400	6.400	57.812
14700 OVERFØRINGER TIL ANDRE (PRIVA	679.349	200.000	200.000	480.439
14705 FRIPLASS BHG/SFO	0	18.000	18.000	2.823
Sum utgifter	2.194.300	1.824.370	1.824.370	1.859.808
17500 REFUSJON FRA KOMMUNER	0	0	0	-3.000
Sum inntekter	0	0	0	-3.000
Sum funksjon: 252 Barnevernstiltak når barn	2.194.300	1.824.370	1.824.370	1.856.808
Sum ansvar: 3344 FOSTERHJEM/ BEREDSKAI	2.194.300	1.824.370	1.824.370	1.856.808
Ansvar: 3351 Avlastning				
Funksjon: 254 Helse- og omsorgstjenester til				
10100 FAST LØNN	-32.388	0	0	971.990
10110 TILLEGG (LØ/SØ - KV/NA - T-TRINN)	5.357	0	0	197.759
10111 HELLIGDAGSTILLEGG	12.938	0	0	23.590
10201 SYKEVIKARER	6.379	0	0	0
10205 SYKEVIKARER - TILLEGG	672	0	0	0
10210 FERIEVIKARER	8.217	0	0	0
10215 FERIEVIKARER - TILLEGG	2.958	0	0	0
10301 LØNN ENGASJEMENTER - KOMM. VI	70.051	0	0	0
10310 TILLEGG (LØ/SØ - KV/NA - T-TRINN)	5.090	0	0	0
10400 OVERTIDSLØNN	16.636	0	0	47.473
10510 GODTGJØRELSE STØTTEKONTAKTI	40.500	30.000	30.000	3.420
10511 GODTGJØRELSE FOSTERHJ/AVLAS	192.000	150.000	150.000	104.125
10512 OMSORGS LØNN	20.000	84.000	84.000	94.000
10530 ANDRE LØNNSUTGIFTER	0	0	0	15.015
10904 PENSJONSINNSKUDD - KLP	8.411	160.595	160.595	132.444
10990 ARBEIDSGIVERAVGIFT	17.974	72.685	72.685	77.299
11150 Matvarer	0	0	0	9.538
11200 Samlepost annet forbr.matr., råvarer o	0	0	0	71
11302 TELEFON/FAX	668	0	0	663
11604 OPPG.PL - REISE/KOST	0	0	0	2.556
11650 ANDRE OPPG.PL.GODTGJØRELSE	116.200	40.000	40.000	52.500
11700 TRANSPORT/DRIFT AV EGNE OG LE	0	0	0	2.672
11705 IKKE OPPG.PL. - UTGIFTER/UTLEGG	0	0	0	17.508
11950 AVGIFTER, GEBYRER, LISENSER O.	0	0	0	6.593
12000 KJØP OG FINANSIELL LEASING AV I	0	0	0	2.278
12900 INTERNKJØP	0	0	0	14.356
13300 KJØP FRA FYLKESKOMMUNER	0	0	0	4.484



1 GILDESKÅL KOMMUNE (2014) - År/Periode 2014 1 - 12

17.04.2015

	Regnskap 2014	Buds(end) 2014	Budsjett 2014	Regnskap 2013
14290 MERVERDI AVGIFT SOM GIR RETT T	167	0	0	4.953
14700 OVERFØRINGER TIL ANDRE (PRIVA)	0	0	0	1.000
Sum utgifter	491.831	537.280	537.280	1.786.286
17100 REFUSJON SYKELØNN	-8	0	0	-61.949
Sum inntekter	-8	0	0	-61.949
Sum funksjon: 254 Helse- og omsorgstjenest	491.823	537.280	537.280	1.724.337
Sum ansvar: 3351 Avlastning	491.823	537.280	537.280	1.724.337
Ansvar: 3361 ARBEIDSVIRKSOMHET				
Funksjon: 273 Arbeidsrettede tiltak i kommur				
14700 OVERFØRINGER TIL ANDRE (PRIVA)	1.606.000	1.606.000	1.606.000	1.606.000
Sum utgifter	1.606.000	1.606.000	1.606.000	1.606.000
Sum funksjon: 273 Arbeidsrettede tiltak i kon	1.606.000	1.606.000	1.606.000	1.606.000
Sum ansvar: 3361 ARBEIDSVIRKSOMHET	1.606.000	1.606.000	1.606.000	1.606.000
Ansvar: 3380 Flykningetjenesten				
Funksjon: 213 VOKSENOPPLÆRING				
11302 TELEFON/FAX	0	0	0	-1.500
14290 MERVERDI AVGIFT SOM GIR RETT T	79	0	0	0
Sum utgifter	79	0	0	-1.500
Sum funksjon: 213 VOKSENOPPLÆRING	79	0	0	-1.500
Funksjon: 241 DIAGNOSE, BEHANDLING, RE				
12000 KJØP OG FINANSIELL LEASING AV I	20.759	0	0	0
14290 MERVERDI AVGIFT SOM GIR RETT T	5.190	0	0	0
Sum utgifter	25.949	0	0	0
Sum funksjon: 241 DIAGNOSE, BEHANDLING	25.949	0	0	0
Funksjon: 242 RÅD, VEILEDNING OG SOSIAL				
10100 FAST LØNN	354.090	380.221	376.886	444.877
10110 TILLEGG (LØ/SØ - KV/NA - T-TRINN)	2.431	0	0	3.030
10115 ANDRE AVT.F.TILLEGG KOMM.VILK.	101	0	0	0
10201 SYKEVIKARER	0	0	0	1.295
10301 LØNN ENGASJEMENTER - KOMM. VI	40.828	50.000	50.000	32.955
10310 TILLEGG (LØ/SØ - KV/NA - T-TRINN)	10.277	0	0	0
10400 OVERTIDSLØNN	30.259	10.000	10.000	26.067
10501 HONORARER	140.000	0	0	0
10530 ANDRE LØNNSUTGIFTER	408	0	0	0
10890 Trekkpl./ Oppg.pl., ikke aga.pl. lønn	520.450	0	0	273.071
10904 PENSJONSINNSKUDD - KLP	62.450	67.780	67.780	67.131
10990 ARBEIDSGIVERAVGIFT	32.596	25.738	25.738	24.256
11000 KONTORMATERIELL	2.428	10.000	10.000	8.657
11150 Matvarer	808	0	0	0
11151 BEVERTN. VMØTER, KURS O.L.- ikk	246	5.000	5.000	0
11200 Samlepost annet forbr.matr., råvarer o	329	0	0	0
11203 IKKE OPPG.PL. UTG. REISER (HOTE	0	15.000	15.000	0
11206 ANDRE DR. UTG.	64.364	55.000	55.000	11.076
11302 TELEFON/FAX	21.983	24.000	24.000	9.026
11400 ANNONSE, REKLAME, INFORMASJO	13.281	0	0	0



1 GILDESKÅL KOMMUNE (2014) - År/Periode 2014 1 - 12

17.04.2015

	Regnskap 2014	Buds(end) 2014	Budsjett 2014	Regnskap 2013
11500 OPPLÆRING/KURS	7.043	20.000	20.000	5.650
11604 OPPG.PL - REISE/KOST	10.601	25.000	25.000	4.506
11700 TRANSPORT/DRIFT AV EGNE OG LE	39.375	0	0	122
11701 ÅRSavgift/FORSIKRING TRANSP.M	10.411	0	0	626
11702 TRANSPORT AV/TIL BRUKERE	0	0	0	3.199
11705 IKKE OPPG.PL. - UTGIFTER/UTLEGG	33.025	30.000	30.000	35.160
11800 STRØM	1.291	0	0	0
11900 LEIE AV LOKALER OG GRUNN	6.042	0	0	26.377
11950 AVGIFTER, GEBYRER, LISENSER O.	1.104	0	0	0
12000 KJØP OG FINANSIELL LEASING AV I	59.474	24.000	24.000	29.275
12004 ANNET UTSTYR/REDSKAPER	22.185	0	0	0
12100 KJØP, LEIE OG LEASING AV TR.SP.M	54.752	50.000	50.000	10.874
12301 VEDLIKEHOLD AV UTSTYR	7.282	0	0	0
12402 SERVICE/VEDLIKEHOLD IT	6.960	50.000	50.000	4.087
12700 ANDRE TJENESTER (SOM INNGÅR I	45.059	380.000	380.000	75.370
12900 INTERNKJØP	76.000	0	108.000	0
13000 KJØP FRA STATEN	8.033	0	0	43.885
13500 KJØP FRA KOMMUNER	1.650	100.000	100.000	6.173
13700 KJØP FRA ANDRE(PRIVATE)	270.159	100.000	100.000	215.864
13800 KJØP FRA (FYLKES)KOMMUNALT F	188.000	0	0	328
14290 MERVERDIavgift SOM GIR RETT T	84.077	164.350	164.350	55.255
14500 OVERFØRINGER TIL KOMMUNER	150.100	0	0	50.625
14700 OVERFØRINGER TIL ANDRE (PRIVA	271.737	132.193	132.193	289.183
15400 AVSETNINGER TIL DISPOSISJONS	-1.300.000	0	0	0
Sum utgifter	1.351.690	1.718.282	1.822.947	1.757.998
16300 HUSLEIEINNT.,FESTEAVG.,UTLEIE A	0	0	0	-136.286
17000 REFUSJON FRA STATEN	4.725	0	0	0
17100 REFUSJON SYKELØNN	0	0	0	-8.687
17700 REFUSJON FRA ANDRE (PRIVATE)	-3.600	0	0	-7.200
17701 REFUSJON FORSIKRINGSOPPGJØF	-3.005	0	0	0
18100 ANDRE STATLIGE OVERFØRINGER	0	0	-6.593.000	-8.512.600
Sum inntekter	-1.880	0	-6.593.000	-8.664.773
Sum funksjon: 242 RÅD,VEILEDNING OG SO:	1.349.810	1.718.282	-4.770.053	-6.906.775
Funksjon: 244 BARNEVERNTJENESTE				
11500 OPPLÆRING/KURS	13.660	0	0	0
Sum utgifter	13.660	0	0	0
Sum funksjon: 244 BARNEVERNTJENESTE	13.660	0	0	0
Funksjon: 256 Akutthjelp helse- og omsorgst				
12000 KJØP OG FINANSIELL LEASING AV I	-893	0	0	0
Sum utgifter	-893	0	0	0
Sum funksjon: 256 Akutthjelp helse- og oms	-893	0	0	0
Funksjon: 265 KOMMUNALT DISPONERTE B				
10501 HONORARER	0	0	0	5.000
10990 ARBEIDSGIVERavgift	0	0	0	255
11000 KONTORMATERIELL	19.465	0	0	0
11200 Samlepost annet forbr.matr., råvarer o	0	0	0	798
11201 ARBEIDSTØY/UNIFORMER	3.266	0	0	0
11206 ANDRE DR. UTG.	14.823	40.000	40.000	329
11300 Post, banktjenester, telefon, internett/b	0	0	0	78



1 GILDESKÅL KOMMUNE (2014) - År/Periode 2014 1 - 12

17.04.2015

	Regnskap 2014	Buds(end) 2014	Budsjett 2014	Regnskap 2013
11302 TELEFON/FAX	155.869	120.000	120.000	275.034
11702 TRANSPORT AV/TIL BRUKERE	6.129	0	0	0
11800 STRØM	90.640	70.000	70.000	52.157
11900 LEIE AV LOKALER OG GRUNN	2.071.055	1.300.000	1.300.000	1.654.372
11950 AVGIFTER, GEBYRER, LISENSER O.	34.845	30.000	30.000	16.794
12000 KJØP OG FINANSIELL LEASING AV I	390.411	220.000	220.000	307.858
12004 ANNET UTSTYR/REDSKAPER	50.837	0	0	0
12300 VEDLIKEHOLD, BYGGETJENESTER	56.519	0	0	0
12402 SERVICE/VEDLIKEHOLD IT	0	0	0	3.112
12700 ANDRE TJENESTER (SOM INNGÅR I	25.062	0	0	20.730
13501 KJØP AV TJENEST. FRA INTERK.SEI	0	5.000	5.000	0
13700 KJØP FRA ANDRE(PRIVATE)	50.581	50.000	50.000	55.783
14290 MERVERDIavgift SOM GIR RETT T	250.994	132.500	132.500	252.056
14700 OVERFØRINGER TIL ANDRE (PRIVA	21.875	100.000	100.000	128.703
14705 FRIPLASS BHG/SFO	0	0	0	2.530
Sum utgifter	3.242.369	2.067.500	2.067.500	2.775.592
16202 ANNET AVG.FRITT SALG	0	0	0	-1.400
16300 HUSLEIEINNT.,FESTEAVG.,UTLEIE A	-1.850.896	-1.466.557	-1.466.557	-1.068.134
17700 REFUSJON FRA ANDRE (PRIVATE)	-3.000	0	0	0
17900 INTERNSALG	0	0	0	-91.000
Sum inntekter	-1.853.896	-1.466.557	-1.466.557	-1.160.534
Sum funksjon: 265 KOMMUNALT DISPONER	1.388.473	600.943	600.943	1.615.058
Funksjon: 275 INTRODUKSJONSORDNINGEN				
10100 FAST LØNN	96.936	0	0	30.283
10301 LØNN ENGASJEMENTER - KOMM. VI	0	0	0	457
10400 OVERTIDSLØNN	11.993	0	0	0
10890 Trekkpl./ Oppg.pl., ikke aga.pl. lønn	3.170.076	2.773.000	2.773.000	3.059.550
10901 PENSJONSINNSKUDD SPK	0	0	0	3.526
10904 PENSJONSINNSKUDD - KLP	6.109	0	0	61
10990 ARBEIDSGIVERAVGIFT	5.867	0	0	1.751
11000 KONTORMATERIELL	0	0	0	33
11050 UNDERVISNINGSMATERIELL	11.787	0	0	6.866
11150 Matvarer	0	10.000	10.000	0
11151 BEVERTN. VMØTER, KURS O.L.- ikk	0	0	0	427
11201 ARBEIDSTØY/UNIFORMER	29.759	10.000	10.000	1.359
11206 ANDRE DR. UTG.	21.681	0	0	2.200
11302 TELEFON/FAX	23.874	0	0	947
11500 OPPLÆRING/KURS	0	0	0	192
11604 OPPG.PL - REISE/KOST	818	0	0	0
11702 TRANSPORT AV/TIL BRUKERE	6.449	10.000	10.000	5.520
11704 EKSKURSJONER	5.556	0	0	0
11705 IKKE OPPG.PL. - UTGIFTER/UTLEGG	1.707	0	0	2.011
11900 LEIE AV LOKALER OG GRUNN	5.386	0	0	8.500
12000 KJØP OG FINANSIELL LEASING AV I	82.636	0	0	0
12700 ANDRE TJENESTER (SOM INNGÅR I	470.102	768.000	660.000	225.717
13700 KJØP FRA ANDRE(PRIVATE)	8.645	490.610	490.610	131.005
14290 MERVERDIavgift SOM GIR RETT T	39.771	141.500	141.500	1.967
14700 OVERFØRINGER TIL ANDRE (PRIVA	2.586	0	0	5.374
14705 FRIPLASS BHG/SFO	132.296	74.000	74.000	192.585
Sum utgifter	4.134.034	4.277.110	4.169.110	3.680.332
Sum funksjon: 275 INTRODUKSJONSORDNIN	4.134.034	4.277.110	4.169.110	3.680.332



1 GILDESKÅL KOMMUNE (2014) - År/Periode 2014 1 - 12

17.04.2015

	Regnskap 2014	Buds(end) 2014	Budsjett 2014	Regnskap 2013
Funksjon: 850 GEN. STATSTILSK. VEDR. FLY				
18100 ANDRE STATLIGE OVERFØRINGER	-9.636.200	-6.593.000	0	0
Sum inntekter	-9.636.200	-6.593.000	0	0
Sum funksjon: 850 GEN. STATSTILSK. VEDR	-9.636.200	-6.593.000	0	0
Funksjon: 880 INTERNE FINANSIERINGSTRA				
15400 AVSETNINGER TIL DISPOSISJONSF	1.300.000	0	0	0
Sum utgifter	1.300.000	0	0	0
Sum funksjon: 880 INTERNE FINANSIERINGE	1.300.000	0	0	0
Sum ansvar: 3380 Flykningetjenesten	-1.425.087	3.335	0	-1.612.885
Ansvar: 3390 Familiens hus				
Funksjon: 232 Forebygging, helsestasjons- o				
10100 FAST LØNN	0	0	0	49.168
10904 PENSJONSINNSKUDD - KLP	0	0	0	6.563
10990 ARBEIDSGIVERAVGIFT	-6	0	0	2.787
11302 TELEFON/FAX	0	0	0	44
14290 MERVERDIAVGIFT SOM GIR RETT T	0	0	0	11
Sum utgifter	-6	0	0	58.573
17100 REFUSJON SYKELØNN	0	0	0	697
Sum inntekter	0	0	0	697
Sum funksjon: 232 Forebygging, helsestasjo	-6	0	0	59.270
Funksjon: 242 RÅD,VEILEDNING OG SOSIAL				
10100 FAST LØNN	0	0	0	49.168
10511 GODTGJØRELSE FOSTERHJ/AVLAS	0	30.000	30.000	0
10904 PENSJONSINNSKUDD - KLP	0	0	0	6.563
10990 ARBEIDSGIVERAVGIFT	-6	1.530	1.530	2.787
11302 TELEFON/FAX	234	0	0	524
12700 ANDRE TJENESTER (SOM INNGÅR I	0	0	0	36.091
14290 MERVERDIAVGIFT SOM GIR RETT T	59	0	0	9.154
Sum utgifter	287	31.530	31.530	104.287
17100 REFUSJON SYKELØNN	0	0	0	697
Sum inntekter	0	0	0	697
Sum funksjon: 242 RÅD,VEILEDNING OG SO:	287	31.530	31.530	104.984
Funksjon: 254 Helse- og omsorgstjenester til				
10510 GODTGJØRELSE STØTTEKONTAKTI	3.600	0	0	11.880
10990 ARBEIDSGIVERAVGIFT	184	0	0	606
11650 ANDRE OPPG.PL.GODTGJØRELSER	1.440	0	0	4.560
Sum utgifter	5.224	0	0	17.046
Sum funksjon: 254 Helse- og omsorgstjenest	5.224	0	0	17.046
Sum ansvar: 3390 Familiens hus	5.505	31.530	31.530	181.301
Sum ha 3: 31 H & S - ekskl. Nav	15.526.693	17.361.521	17.266.265	19.317.668
TOTALT	15.526.693	17.361.521	17.266.265	19.317.668



1 GILDESKÅL KOMMUNE (2014) - År/Periode 2014 1 - 12

17.04.2015

	Regnskap 2014	Buds(end) 2014	Budsjett 2014	Regnskap 2013
Ha 3: 32 H & S - Nav				
Ansvar: 3340 SOSIALAVD. - KURATORTJ.				
Funksjon: 242 RÅD,VEILEDNING OG SOSIAL				
10100 FAST LØNN	649.437	855.043	849.433	845.247
10201 SYKEVIKARER	118.552	0	0	0
10301 LØNN ENGASJEMENTER - KOMM. VI	9.434	0	0	0
10400 OVERTIDSLØNN	3.618	0	0	0
10904 PENSJONSINNSKUDD - KLP	100.782	134.676	134.676	124.956
10990 ARBEIDSGIVERAVGIFT	37.286	50.190	50.190	47.557
11000 KONTORMATERIELL	0	0	0	222
11204 VELFERDSTILTAK	0	1.000	1.000	0
11302 TELEFON/FAX	918	2.000	2.000	3.189
11400 ANNONSE, REKLAME, INFORMASJO	17.522	0	0	3.813
11500 OPPLÆRING/KURS	0	4.000	4.000	1.788
11604 OPPG.PL - REISE/KOST	10.164	3.000	3.000	1.244
11705 IKKE OPPG.PL. - UTGIFTER/UTLEGG	16.453	3.000	3.000	0
11900 LEIE AV LOKALER OG GRUNN	209.683	184.000	184.000	184.234
11950 AVGIFTER, GEBYRER, LISENER O.	2.525	0	0	0
12000 KJØP OG FINANSIELL LEASING AV I	8.491	800	800	4.690
12400 SERVICEAVTALER, REPERASJONEF	0	0	0	32.088
12402 SERVICE/VEDLIKEHOLD IT	0	32.000	32.000	0
12700 ANDRE TJENESTER (SOM INNGÅR I	33.981	0	0	2.345
13000 KJØP FRA STATEN	165.592	145.000	145.000	138.893
13700 KJØP FRA ANDRE(PRIVATE)	7.452	0	0	4.539
14290 MERVERDIAVGIFT SOM GIR RETT T	16.411	9.190	9.190	10.285
Sum utgifter	1.408.302	1.423.899	1.418.289	1.405.091
17100 REFUSJON SYKELØNN	-147.829	0	0	-60.044
Sum inntekter	-147.829	0	0	-60.044
Sum funksjon: 242 RÅD,VEILEDNING OG SO:	1.260.473	1.423.899	1.418.289	1.345.047
Sum ansvar: 3340 SOSIALAVD. - KURATORTJ	1.260.473	1.423.899	1.418.289	1.345.047
Ansvar: 3341 TILTAK RUSMISBRUKERE				
Funksjon: 243 TILBUD TIL PERSONER MED I				
10100 FAST LØNN	414.368	440.811	410.086	379.470
10904 PENSJONSINNSKUDD - KLP	65.384	65.019	65.019	56.057
10990 ARBEIDSGIVERAVGIFT	21.998	24.231	24.231	22.212
11000 KONTORMATERIELL	3.905	2.000	2.000	0
11150 Matvarer	0	0	0	86
11206 ANDRE DR. UTG.	0	0	0	139
11302 TELEFON/FAX	7.234	7.000	7.000	6.606
11303 DATAKOMMUNIKASJON/SAMB.LEIE	277	0	0	0
11500 OPPLÆRING/KURS	2.585	5.000	5.000	0
11604 OPPG.PL - REISE/KOST	0	15.000	15.000	0
11700 TRANSPORT/DRIFT AV EGNE OG LE	4.817	0	0	106
11705 IKKE OPPG.PL. - UTGIFTER/UTLEGG	25.848	81.000	81.000	37.569
11952 KONTINGENTER	0	0	0	13.960
12000 KJØP OG FINANSIELL LEASING AV I	1.723	5.000	5.000	6.540
12700 ANDRE TJENESTER (SOM INNGÅR I	0	20.000	20.000	0
14290 MERVERDIAVGIFT SOM GIR RETT T	3.570	9.980	9.980	2.862
14700 OVERFØRINGER TIL ANDRE (PRIVA	0	0	0	10.934
Sum utgifter	551.708	675.041	644.316	536.541
17101 REFUSJON FØDSELSPENGER	-138.817	0	0	0



1 GILDESKÅL KOMMUNE (2014) - År/Periode 2014 1 - 12

17.04.2015

	Regnskap 2014	Buds(end) 2014	Budsjett 2014	Regnskap 2013
Sum inntekter	-138.817	0	0	0
Sum funksjon: 243 TILBUD TIL PERSONER IV	412.891	675.041	644.316	536.541
Sum ansvar: 3341 TILTAK RUSMISBRUKERE	412.891	675.041	644.316	536.541
Ansvar: 3345 STØTTEKONTAKT				
Funksjon: 254 Helse- og omsorgstjenester til				
10510 GODTGJØRELSE STØTTEKONTAKTI	3.408	15.000	15.000	0
10511 GODTGJØRELSE FOSTERHJ/AVLAS	27.200	40.000	40.000	0
10990 ARBEIDSGIVERAVGIFT	1.561	2.805	2.805	0
11650 ANDRE OPPG.PL.GODTGJØRELSER	12.400	5.000	5.000	0
11705 IKKE OPPG.PL. - UTGIFTER/UTLEGG	0	5.000	5.000	0
14290 MERVERDIAVGIFT SOM GIR RETT T	0	400	400	0
Sum utgifter	44.569	68.205	68.205	0
Sum funksjon: 254 Helse- og omsorgstjenest	44.569	68.205	68.205	0
Sum ansvar: 3345 STØTTEKONTAKT	44.569	68.205	68.205	0
Ansvar: 3346 SYSSELSETTING/ ATTFØRINGS				
Funksjon: 273 Arbeidsrettede tiltak i kommun				
10500 ANNEN LØNN OG TR. PL. GODTGJ.	196.234	385.000	385.000	249.069
10990 ARBEIDSGIVERAVGIFT	0	19.635	19.635	0
Sum utgifter	196.234	404.635	404.635	249.069
Sum funksjon: 273 Arbeidsrettede tiltak i kon	196.234	404.635	404.635	249.069
Sum ansvar: 3346 SYSSELSETTING/ ATTFØRI	196.234	404.635	404.635	249.069
Ansvar: 3347 ØKONOMISK SOSIALHJELP				
Funksjon: 281 ØKONOMISK SOSIALHJELP				
11700 TRANSPORT/DRIFT AV EGNE OG LE	2.800	0	0	0
14700 OVERFØRINGER TIL ANDRE (PRIVA	1.874.423	1.385.000	1.385.000	1.775.287
14705 FRIPLASS BHG/SFO	46.817	140.000	140.000	122.885
15200 UTLÅN	76.635	100.000	100.000	0
Sum utgifter	2.000.675	1.625.000	1.625.000	1.898.172
17003 REF. SOS. BIDRAG	-62.627	0	0	-44.422
19200 MOTTATTE AVDRAG PÅ UTLÅN	-17.436	-100.000	-100.000	-50.180
Sum inntekter	-80.063	-100.000	-100.000	-94.602
Sum funksjon: 281 ØKONOMISK SOSIALHJE	1.920.613	1.525.000	1.525.000	1.803.570
Sum ansvar: 3347 ØKONOMISK SOSIALHJELF	1.920.613	1.525.000	1.525.000	1.803.570
Ansvar: 3348 BOLIGTILSKUDD HUSBANKEN				
Funksjon: 315 BOLIGBYGGING OG FYSISKE				
14700 OVERFØRINGER TIL ANDRE (PRIVA	100.000	50.000	50.000	146.436
15500 AVSETNING TIL BUNDNE FOND	200.000	0	0	0
Sum utgifter	300.000	50.000	50.000	146.436
18101 UTBEDRINGSTILSKUDD BOLIGER	-300.000	-50.000	-50.000	0
19500 BRUK AV BUNDNE FOND	0	0	0	-143.505
Sum inntekter	-300.000	-50.000	-50.000	-143.505

**1 GILDESKÅL KOMMUNE (2014) - År/Periode 2014 1 - 12**

17.04.2015

	Regnskap 2014	Buds(end) 2014	Budsjett 2014	Regnskap 2013
Sum funksjon: 315 BOLIGBYGGING OG FYSI	0	0	0	2.931
Sum ansvar: 3348 BOLIGTILSKUDD HUSBANK	0	0	0	2.931
Sum ha 3: 32 H & S - Nav	3.834.779	4.096.780	4.060.445	3.937.158
TOTALT	3.834.779	4.096.780	4.060.445	3.937.158



1 GILDESKÅL KOMMUNE (2014) - År/Periode 2014 1 - 12

17.04.2015

	Regnskap 2014	Buds(end) 2014	Budsjett 2014	Regnskap 2013
Ansvar: 4120 ADMINISTRASJONSKOSTNADER				
Funksjon: 120 ADMINISTRASJON				
10100 FAST LØNN	462.780	402.895	400.846	163.603
10530 ANDRE LØNNSUTGIFTER	366	0	0	4.000
10904 PENSJONSINNSKUDD - KLP	68.869	63.522	63.522	24.219
10990 ARBEIDSGIVERAVGIFT	27.338	23.683	23.683	9.783
11150 Matvarer	1.007	1.000	1.000	0
11151 BEVERTN. VMØTER, KURS O.L.- ikke	887	3.000	3.000	3.080
11200 Samlepost annet forbr.matr., råvarer og	23.688	10.000	10.000	973
11203 IKKE OPPG.PL. UTG. REISER (HOTEL	0	2.000	2.000	0
11204 VELFERDSTILTAK	2.280	2.000	2.000	0
11301 GEBYRER BANK	-366	0	0	0
11302 TELEFON/FAX	6.017	4.000	4.000	3.015
11401 KOPIERING/TRYKKING	29.129	35.000	35.000	33.799
11500 OPPLÆRING/KURS	0	4.000	4.000	6.217
11604 OPPG.PL - REISE/KOST	753	2.000	2.000	494
11650 ANDRE OPPG.PL.GODTGJØRELSER	0	0	0	-4.000
11705 IKKE OPPG.PL. - UTGIFTER/UTLEGG	5.721	4.500	4.500	4.531
12000 KJØP OG FINANSIELL LEASING AV DI	1.499	4.000	4.000	4.914
12004 ANNET UTSTYR/REDSKAPER	8.862	0	0	0
12301 VEDLIKEHOLD AV UTSTYR	0	0	0	1.000
12700 ANDRE TJENESTER (SOM INNGÅR I E	30.750	0	0	0
14290 MERVERDIAVGIFT SOM GIR RETT TIL	22.887	14.420	14.420	12.246
Sum utgifter	692.468	576.020	573.971	267.872
16500 ANNET AVG.PL.SALG AV VARER OG	0	0	0	-560
16900 FORDELTE UTGIFTER/INTERNSALG	0	-10.000	-10.000	0
17900 INTERNSALG	0	-11.500	-11.500	0
Sum inntekter	0	-21.500	-21.500	-560
Sum funksjon: 120 ADMINISTRASJON	692.468	554.520	552.471	267.312
Sum ansvar: 4120 ADMINISTRASJONSKOSTNA	692.468	554.520	552.471	267.312
Ansvar: 4130 Boligetablering i distriktene				
Funksjon: 283 BIST TIL ETABL OG OPPRETTI				
14700 OVERFØRINGER TIL ANDRE (PRIVAT	320.000	0	0	438.000
15500 AVSETNING TIL BUNDNE FOND	1.313.000	0	0	2.042.500
Sum utgifter	1.633.000	0	0	2.480.500
17000 REFUSJON FRA STATEN	-1.633.000	0	0	-2.480.500
Sum inntekter	-1.633.000	0	0	-2.480.500
Sum funksjon: 283 BIST TIL ETABL OG OPPRI	0	0	0	0
Sum ansvar: 4130 Boligetablering i distriktene	0	0	0	0
Ansvar: 4211 BYGGSÅK				
Funksjon: 302 Byggesaksbehandling og eiers				
10100 FAST LØNN	295.139	293.719	284.818	283.381
10201 SYKEVIKARER	3.642	0	0	0
10301 LØNN ENGASJEMENTER - KOMM. VIL	25.234	0	0	0
10530 ANDRE LØNNSUTGIFTER	1.434	0	0	0
10904 PENSJONSINNSKUDD - KLP	50.893	45.173	45.173	41.887
10990 ARBEIDSGIVERAVGIFT	17.168	16.830	16.830	16.589
11200 Samlepost annet forbr.matr., råvarer og	1.340	8.000	8.000	2.550



1 GILDESKÅL KOMMUNE (2014) - År/Periode 2014 1 - 12

17.04.2015

	Regnskap 2014	Buds(end) 2014	Budsjett 2014	Regnskap 2013
11203 IKKE OPPG.PL. UTG. REISER (HOTEL	0	7.000	7.000	1.020
11301 GEBYRER BANK	0	0	0	100
11302 TELEFON/FAX	2.997	2.000	2.000	833
11500 OPPLÆRING/KURS	0	8.000	8.000	6.500
11604 OPPG.PL - REISE/KOST	1.832	3.000	3.000	402
11650 ANDRE OPPG.PL.GODTGJØRELSER	0	1.200	1.200	0
11705 IKKE OPPG.PL. - UTGIFTER/UTLEGG	8.380	7.500	7.500	2.633
11950 AVGIFTER, GEBYRER, LISENSER O.L	5.133	11.000	11.000	6.000
12000 KJØP OG FINANSIELL LEASING AV DI	0	0	0	719
12402 SERVICE/VEDLIKEHOLD IT	0	5.000	5.000	286
14290 MERVERDIAVGIFT SOM GIR RETT TIL	749	7.660	7.660	1.047
15500 AVSETNING TIL BUNDNE FOND	157.835	0	0	0
Sum utgifter	571.776	416.082	407.181	363.946
16201 GEBYRINNTEKTER	-656.463	-450.000	-450.000	-428.435
17100 REFUSJON SYKELØNN	-31.522	0	0	-11.520
Sum inntekter	-687.985	-450.000	-450.000	-439.955
Sum funksjon: 302 Byggesaksbehandling og e	-116.210	-33.918	-42.819	-76.009
Sum ansvar: 4211 BYGGSÅK	-116.210	-33.918	-42.819	-76.009
Ansvar: 4220 Kart og oppmåling				
Funksjon: 303 Kart og oppmåling				
10100 FAST LØNN	589.074	592.483	579.624	584.996
10301 LØNN ENGASJEMENTER - KOMM. VIL	52.754	0	0	31.179
10320 SOMMERHJELP	0	0	0	27.334
10400 OVERTIDSLØNN	8.215	14.000	14.000	5.238
10530 ANDRE LØNNSUTGIFTER	1.200	0	0	1.200
10904 PENSJONSINNSKUDD - KLP	95.846	92.007	92.007	92.801
10990 ARBEIDSGIVERAVGIFT	38.101	34.968	34.968	37.880
11000 KONTORMATERIELL	0	0	0	198
11200 Samlepost annet forbr.matr., råvarer og	8.665	5.000	5.000	1.385
11201 ARBEIDSTØY/UNIFORMER	0	4.000	4.000	0
11203 IKKE OPPG.PL. UTG. REISER (HOTEL	0	10.000	10.000	0
11302 TELEFON/FAX	3.019	4.000	4.000	4.587
11303 DATAKOMMUNIKASJON/SAMB.LEIE	311	0	0	0
11500 OPPLÆRING/KURS	0	10.000	10.000	10.628
11604 OPPG.PL - REISE/KOST	2.190	5.000	5.000	1.657
11650 ANDRE OPPG.PL.GODTGJØRELSER	0	1.200	1.200	0
11700 TRANSPORT/DRIFT AV EGNE OG LEI	12.075	13.000	13.000	18.352
11701 ÅRSAVGIFT/FORSIKRING TRANSP.MI	0	5.000	5.000	4.203
11705 IKKE OPPG.PL. - UTGIFTER/UTLEGG	1.742	10.000	10.000	2.628
11950 AVGIFTER, GEBYRER, LISENSER O.L	250.820	192.000	192.000	257.458
11953 ANDRE AVGIFTER/GEBYRER	39.163	96.000	96.000	88.170
12000 KJØP OG FINANSIELL LEASING AV DI	3.446	8.000	8.000	2.840
12004 ANNET UTSTYR/REDSKAPER	47.008	40.000	40.000	44.141
12100 KJØP, LEIE OG LEASING AV TR.SP.M	43.733	90.000	90.000	63.153
12300 VEDLIKEHOLD, BYGGETJENESTER C	7.590	0	0	0
12301 VEDLIKEHOLD AV UTSTYR	21.637	15.000	15.000	1.634
12400 SERVICEAVTALER, REPERASJONER	0	2.000	2.000	0
14290 MERVERDIAVGIFT SOM GIR RETT TIL	78.514	120.100	120.100	85.953
Sum utgifter	1.305.102	1.363.758	1.350.899	1.367.614
16201 GEBYRINNTEKTER	-540.390	-550.000	-650.000	-515.676
16500 ANNET AVG.PL.SALG AV VARER OG	0	-10.000	-10.000	0



1 GILDESKÅL KOMMUNE (2014) - År/Periode 2014 1 - 12

17.04.2015

	Regnskap 2014	Buds(end) 2014	Budsjett 2014	Regnskap 2013
17700 REFUSJON FRA ANDRE (PRIVATE)	0	-4.500	-4.500	0
17703 REFUSJON ETTER PLAN- OG BYGN.L	-26.950	-70.000	-70.000	-70.265
Sum Inntekter	-567.340	-634.500	-734.500	-585.941
Sum funksjon: 303 Kart og oppmåling	737.762	729.258	616.399	781.673
Sum ansvar: 4220 Kart og oppmåling	737.762	729.258	616.399	781.673
Ansvar: 4230 LANDBRUKSFORVALTNING				
Funksjon: 325 TILRETTELEGGING/BISTAND F				
11200 Samlepost annet forbr.matr., råvarer og	1.494	2.000	2.000	1.397
11203 IKKE OPPG.PL. UTG. REISER (HOTEL	0	3.000	3.000	0
11302 TELEFON/FAX	1.016	1.000	1.000	453
11400 ANNONSE, REKLAME, INFORMASJON	0	2.000	2.000	1.637
11500 OPPLÆRING/KURS	0	0	0	6.980
11604 OPPG.PL - REISE/KOST	0	4.000	4.000	0
11705 IKKE OPPG.PL. - UTGIFTER/UTLEGG	4.357	4.000	4.000	1.888
12700 ANDRE TJENESTER (SOM INNGÅR I E	3.200	0	0	0
14290 MERVERDIAVGIFT SOM GIR RETT TIL	1.078	1.810	1.810	534
15500 AVSETNING TIL BUNDNE FOND	103.000	0	0	0
Sum utgifter	114.145	17.810	17.810	12.889
18300 OVERFØRING FRA FYLKESKOMMUNI	-103.000	0	0	0
Sum inntekter	-103.000	0	0	0
Sum funksjon: 325 TILRETTELEGGING/BISTA	11.145	17.810	17.810	12.889
Funksjon: 329 Landbruksforvaltning og landbr				
10100 FAST LØNN	575.728	579.944	561.009	558.627
10400 OVERTIDSLØNN	13.425	0	0	3.214
10904 PENSJONSINNSKUDD - KLP	91.297	88.968	88.968	82.555
10990 ARBEIDSGIVERAVGIFT	34.753	33.148	33.148	32.864
11151 BEVERTN. VMØTER, KURS O.L.- ikke	574	0	0	148
11200 Samlepost annet forbr.matr., råvarer og	2.434	0	0	0
11203 IKKE OPPG.PL. UTG. REISER (HOTEL	0	0	0	2.695
11302 TELEFON/FAX	46	0	0	102
11500 OPPLÆRING/KURS	0	10.000	10.000	0
11604 OPPG.PL - REISE/KOST	5.143	0	0	3.032
11705 IKKE OPPG.PL. - UTGIFTER/UTLEGG	813	0	0	495
12700 ANDRE TJENESTER (SOM INNGÅR I E	0	0	0	50.000
14290 MERVERDIAVGIFT SOM GIR RETT TIL	522	0	0	12.641
Sum utgifter	724.736	712.060	693.125	746.373
16201 GEBYRINTEKTER	-459.290	-250.000	-250.000	-207.667
Sum inntekter	-459.290	-250.000	-250.000	-207.667
Sum funksjon: 329 Landbruksforvaltning og la	265.446	462.060	443.125	538.706
Sum ansvar: 4230 LANDBRUKSFORVALTNING	276.590	479.870	460.935	551.595
Ansvar: 4232 VILTFORVALTNING				
Funksjon: 360 NATURFORVALTNING OG FRIL				
10301 LØNN ENGASJEMENTER - KOMM. VIL	3.036	0	0	0
10501 HONORARER	7.500	0	0	0
10904 PENSJONSINNSKUDD - KLP	428	0	0	0
10990 ARBEIDSGIVERAVGIFT	559	0	0	0



1 GILDESKÅL KOMMUNE (2014) - År/Periode 2014 1 - 12

17.04.2015

	Regnskap 2014	Buds(end) 2014	Budsjett 2014	Regnskap 2013
11200 Samlepost annet forbr.matr., råvarer og	1.600	15.000	15.000	1.014
11500 OPPLÆRING/KURS	0	4.000	4.000	2.400
11604 OPPG.PL - REISE/KOST	683	6.000	6.000	4.050
14290 MERVERDIAVGIFT SOM GIR RETT TIL	0	3.750	3.750	254
14700 OVERFØRINGER TIL ANDRE (PRIVAT)	7.300	15.000	15.000	3.600
Sum utgifter	21.105	43.750	43.750	11.318
16302 ANDRE LEIEINNTEKTER	0	-500	-500	0
17000 REFUSJON FRA STATEN	-11.780	0	0	0
Sum inntekter	-11.780	-500	-500	0
Sum funksjon: 360 NATURFORVALTNING OG	9.325	43.250	43.250	11.318
Sum ansvar: 4232 VILTFORVALTNING	9.325	43.250	43.250	11.318
Ansvar: 4233 MILJØVERNARBEID				
Funksjon: 360 NATURFORVALTNING OG FRIL				
11950 AVGIFTER, GEBYRER, LISENSER O.L	0	3.000	3.000	0
11952 KONTINGENTER	32.000	60.000	60.000	30.000
14290 MERVERDIAVGIFT SOM GIR RETT TIL	8.000	15.750	15.750	7.500
Sum utgifter	40.000	78.750	78.750	37.500
Sum funksjon: 360 NATURFORVALTNING OG	40.000	78.750	78.750	37.500
Sum ansvar: 4233 MILJØVERNARBEID	40.000	78.750	78.750	37.500
Ansvar: 4234 SKOGBRUK				
Funksjon: 325 TILRETTELEGGING/BISTAND F				
10301 LØNN ENGASJEMENTER - KOMM. VIL	0	50.000	50.000	47.741
10904 PENSJONSINNSKUDD - KLP	0	8.025	8.025	6.373
10990 ARBEIDSGIVERAVGIFT	0	2.959	2.959	2.760
11200 Samlepost annet forbr.matr., råvarer og	0	40.000	40.000	0
11604 OPPG.PL - REISE/KOST	0	0	0	1.134
11705 IKKE OPPG.PL. - UTGIFTER/UTLEGG	0	0	0	192
12004 ANNET UTSTYR/REDSKAPER	10.949	0	0	0
14290 MERVERDIAVGIFT SOM GIR RETT TIL	2.737	10.000	10.000	0
Sum utgifter	13.686	110.984	110.984	58.199
16500 ANNET AVG.PL.SALG AV VARER OG	0	-4.000	-4.000	0
17000 REFUSJON FRA STATEN	0	0	0	-79.974
Sum inntekter	0	-4.000	-4.000	-79.974
Sum funksjon: 325 TILRETTELEGGING/BISTA	13.686	106.984	106.984	-21.775
Funksjon: 329 Landbruksforvaltning og landbi				
11200 Samlepost annet forbr.matr., råvarer og	3.739	0	0	31.680
14290 MERVERDIAVGIFT SOM GIR RETT TIL	935	0	0	7.920
Sum utgifter	4.674	0	0	39.600
17000 REFUSJON FRA STATEN	0	-80.000	-80.000	0
Sum inntekter	0	-80.000	-80.000	0
Sum funksjon: 329 Landbruksforvaltning og la	4.674	-80.000	-80.000	39.600
Sum ansvar: 4234 SKOGBRUK	18.360	26.984	26.984	17.825



1 GILDESKÅL KOMMUNE (2014) - År/Periode 2014 1 - 12

17.04.2015

	Regnskap 2014	Buds(end) 2014	Budsjett 2014	Regnskap 2013
Ansvar: 4236 JORDBRUKSTILTAK				
Funksjon: 325 TILRETTELEGGING/BISTAND F				
13701 KOMM.DRIFTSTILSK./AVT. PRIVATE	0	35.000	35.000	35.000
Sum utgifter	0	35.000	35.000	35.000
Sum funksjon: 325 TILRETTELEGGING/BISTA	0	35.000	35.000	35.000
Funksjon: 329 Landbruksforvaltning og landbr				
13701 KOMM.DRIFTSTILSK./AVT. PRIVATE	35.000	0	0	0
Sum utgifter	35.000	0	0	0
Sum funksjon: 329 Landbruksforvaltning og la	35.000	0	0	0
Sum ansvar: 4236 JORDBRUKSTILTAK	35.000	35.000	35.000	35.000
Ansvar: 4237 VILTFOND				
Funksjon: 360 NATURFORVALTNING OG FRIL				
10301 LØNN ENGASJEMENTER - KOMM. VIL	2.845	3.000	3.000	0
10400 OVERTIDSLØNN	31.758	0	0	12.445
10501 HONORARER	2.000	15.185	15.185	0
10530 ANDRE LØNNSUTGIFTER	0	5.500	5.500	0
10904 PENSJONSINNSKUDD - KLP	399	482	482	0
10990 ARBEIDSGIVERAVGIFT	1.887	1.233	1.233	635
11200 Samlepost annet forbr.matr., råvarer og	155	5.000	5.000	11.372
11201 ARBEIDSTØY/UNIFORMER	0	0	0	1.998
11500 OPPLÆRING/KURS	0	0	0	4.700
11604 OPPG.PL - REISE/KOST	3.644	3.500	3.500	2.499
11705 IKKE OPPG.PL. - UTGIFTER/UTLEGG	400	0	0	0
12004 ANNET UTSTYR/REDSKAPER	12.724	0	0	76
14290 MERVERDIAVGIFT SOM GIR RETT TIL	3.181	1.250	1.250	1.782
14700 OVERFØRINGER TIL ANDRE (PRIVAT	3.789	4.000	4.000	1.986
15500 AVSETNING TIL BUNDNE FOND	0	0	0	59.548
Sum utgifter	62.782	39.150	39.150	97.041
16201 GEBYRINTEKTER	-36.769	-32.000	-32.000	-36.041
16500 ANNET AVG.PL.SALG AV VARER OG	0	-2.000	-2.000	0
17000 REFUSJON FRA STATEN	0	0	0	-63.000
19500 BRUK AV BUNDNE FOND	-22.832	-3.854	-3.854	0
Sum inntekter	-59.601	-37.854	-37.854	-99.041
Sum funksjon: 360 NATURFORVALTNING OG	3.181	1.296	1.296	-2.000
Sum ansvar: 4237 VILTFOND	3.181	1.296	1.296	-2.000
Ansvar: 4240 PLANLEGGING				
Funksjon: 301 Plansaksbehandling				
10100 FAST LØNN	795.691	882.105	866.690	754.641
10301 LØNN ENGASJEMENTER - KOMM. VIL	6.482	0	0	0
10400 OVERTIDSLØNN	8.503	0	0	5.617
10530 ANDRE LØNNSUTGIFTER	11.040	0	0	1.200
10904 PENSJONSINNSKUDD - KLP	120.452	137.496	137.496	109.957
10990 ARBEIDSGIVERAVGIFT	48.050	51.213	51.213	44.453
11000 KONTORMATERIELL	501	0	0	0
11151 BEVERTN. V/MØTER, KURS O.L.- ikke	2.500	0	0	9.252
11200 Samlepost annet forbr.matr., råvarer og	28.282	16.000	16.000	7.377
11203 IKKE OPPG.PL. UTG. REISER (HOTEL	0	6.000	6.000	12.368



1 GILDESKÅL KOMMUNE (2014) - År/Periode 2014 1 - 12

17.04.2015

	Regnskap 2014	Buds(end) 2014	Budsjett 2014	Regnskap 2013
11302 TELEFON/FAX	2.795	3.000	3.000	880
11400 ANNONSE, REKLAME, INFORMASJON	36.455	50.000	50.000	32.677
11403 REPRESENTASJON OG REPR.GAVEF	1.107	0	0	0
11500 OPPLÆRING/KURS	41.825	20.000	20.000	8.000
11604 OPPG.PL - REISE/KOST	4.437	10.000	10.000	8.391
11650 ANDRE OPPG.PL.GODTGJØRELSER	0	1.200	1.200	21.427
11705 IKKE OPPG.PL. - UTGIFTER/UTLEGG	22.961	12.000	12.000	11.208
11950 AVGIFTER, GEBYRER, LISENSER O.L	733	0	0	21.500
11953 ANDRE AVGIFTER/GEBYRER	0	17.200	17.200	1.300
12000 KJØP OG FINANSIELL LEASING AV DI	0	5.000	5.000	11.837
12004 ANNET UTSTYR/REDSKAPER	3.972	0	0	0
12100 KJØP, LEIE OG LEASING AV TR.SP.M	0	5.000	5.000	0
12700 ANDRE TJENESTER (SOM INNGÅR I E	163.451	40.000	40.000	346.314
13700 KJØP FRA ANDRE(PRIVATE)	0	0	0	0
14290 MERVERDI AVGIFT SOM GIR RETT TIL	62.720	34.240	34.240	84.167
Sum utgifter	1.361.958	1.290.454	1.275.039	1.492.567
16201 GEBYRINNTEKTER	-124.670	-118.000	-118.000	-142.340
16500 ANNET AVG.PL.SALG AV VARER OG	0	0	0	-7.250
17700 REFUSJON FRA ANDRE (PRIVATE)	0	0	0	-100.000
19500 BRUK AV BUNDNE FOND	0	0	0	-100.000
Sum inntekter	-124.670	-118.000	-118.000	-349.590
Sum funksjon: 301 Plansaksbehandling	1.237.288	1.172.454	1.157.039	1.142.977
Sum ansvar: 4240 PLANLEGGING	1.237.288	1.172.454	1.157.039	1.142.977
Ansvar: 4510 FOREBYGGING AV BRANNER/UL				
Funksjon: 338 FOREBYGGING AV BRANNER (
11200 Samlepost annet forbr.matr., råvarer og	569	800	800	569
11300 Post, banktjenester, telefon, internett/br	0	3.200	3.200	0
11800 STRØM	2.496	0	0	0
13750 KJØP FRA IKS DER KOMM SELV ER D	284.377	286.000	286.000	263.244
14290 MERVERDI AVGIFT SOM GIR RETT TIL	624	1.000	1.000	0
15500 AVSETNING TIL BUNDNE FOND	3.630	0	0	0
Sum utgifter	291.696	291.000	291.000	263.813
16400 AVGIFTSPLIKTIGE GEBYRER	-325.333	-339.000	-339.000	-326.131
Sum inntekter	-325.333	-339.000	-339.000	-326.131
Sum funksjon: 338 FOREBYGGING AV BRANN	-33.636	-48.000	-48.000	-62.318
Sum ansvar: 4510 FOREBYGGING AV BRANNE	-33.636	-48.000	-48.000	-62.318
Ansvar: 4521 BEREDSKAP/ BRANNØVELSER				
Funksjon: 339 BEREDSKAP MOT BRANNER O				
11206 ANDRE DR. UTG.	399	5.000	5.000	3.000
11800 STRØM	8.987	16.000	16.000	6.550
11850 FORSIKR. OG UTG. TIL VAKTHOLD O	0	5.000	5.000	0
11900 LEIE AV LOKALER OG GRUNN	27.915	30.000	30.000	26.954
12500 MATERIALER TIL VEDLIKEHOLD, PÅK	0	5.000	5.000	0
13750 KJØP FRA IKS DER KOMM SELV ER D	1.999.667	2.044.036	2.044.036	1.951.377
14290 MERVERDI AVGIFT SOM GIR RETT TIL	1.795	6.500	6.500	1.845
14704 OVERF. TIL ORGANISASJONER	41.878	42.000	42.000	41.619
Sum utgifter	2.080.641	2.153.536	2.153.536	2.031.346



1 GILDESKÅL KOMMUNE (2014) - År/Periode 2014 1 - 12

17.04.2015

	Regnskap 2014	Buds(end) 2014	Budsjett 2014	Regnskap 2013
Sum funksjon: 339 BEREDSKAP MOT BRANNI	2.080.641	2.153.536	2.153.536	2.031.346
Sum ansvar: 4521 BEREDSKAP/ BRANNØVELS	2.080.641	2.153.536	2.153.536	2.031.346
Ansvar: 4610 Tilrettelegging og utvikling				
Funksjon: 325 TILRETTELEGGING/BISTAND F				
11704 EKSKURSJONER	25.000	0	0	0
11900 LEIE AV LOKALER OG GRUNN	52.612	52.600	52.600	52.612
11952 KONTINGENTER	5.000	3.500	3.500	0
12300 VEDLIKEHOLD, BYGGETJENESTER C	770	0	0	0
12700 ANDRE TJENESTER (SOM INNGÅR I E	0	350.000	250.000	21.688
13700 KJØP FRA ANDRE(PRIVATE)	639.991	625.000	625.000	890.282
14290 MERVERDI AVGIFT SOM GIR RETT TIL	193	219.625	219.625	227.993
14700 OVERFØRINGER TIL ANDRE (PRIVAT	0	0	0	26.799
14704 OVERF. TIL ORGANISASJONER	0	25.000	25.000	30.000
Sum utgifter	723.566	1.275.725	1.175.725	1.249.374
19500 BRUK AV BUNDNE FOND	-670.000	-1.487.000	-1.487.000	-1.100.000
Sum inntekter	-670.000	-1.487.000	-1.487.000	-1.100.000
Sum funksjon: 325 TILRETTELEGGING/BISTA	53.566	-211.275	-311.275	149.374
Sum ansvar: 4610 Tilrettelegging og utvikling	53.566	-211.275	-311.275	149.374
Ansvar: 4612 TETTSTEDSUTVIKLING				
Funksjon: 335 REKREASJON I TETTSTED				
11200 Samlepost annet forbr.matr., råvarer og	0	0	0	1.799
11800 STRØM	2.254	4.000	4.000	0
12300 VEDLIKEHOLD, BYGGETJENESTER C	80.626	70.000	70.000	67.418
14290 MERVERDI AVGIFT SOM GIR RETT TIL	20.720	18.500	18.500	17.304
Sum utgifter	103.599	92.500	92.500	86.521
17000 REFUSJON FRA STATEN	-21.205	-21.205	-21.205	-21.205
Sum inntekter	-21.205	-21.205	-21.205	-21.205
Sum funksjon: 335 REKREASJON I TETTSTED	82.394	71.295	71.295	65.316
Sum ansvar: 4612 TETTSTEDSUTVIKLING	82.394	71.295	71.295	65.316
Ansvar: 4620 REISELIV				
Funksjon: 325 TILRETTELEGGING/BISTAND F				
11000 KONTORMATERIELL	167	0	0	0
11151 BEVERTN. VMØTER, KURS O.L.- ikke	3.673	0	0	0
11705 IKKE OPPG.PL. - UTGIFTER/UTLEGG	2.001	0	0	0
11950 AVGIFTER, GEBYRER, LISENSER O.L	5.600	0	0	0
11952 KONTINGENTER	135.297	113.400	113.400	79.595
12000 KJØP OG FINANSIELL LEASING AV DI	8.945	0	0	0
12300 VEDLIKEHOLD, BYGGETJENESTER C	2.653	0	0	0
12700 ANDRE TJENESTER (SOM INNGÅR I E	203.170	0	0	0
13700 KJØP FRA ANDRE(PRIVATE)	109.242	0	0	0
14290 MERVERDI AVGIFT SOM GIR RETT TIL	92.048	28.350	28.350	9.324
Sum utgifter	562.795	141.750	141.750	88.919
16500 ANNET AVG.PL.SALG AV VARER OG	-11.000	0	0	0
17300 REFUSJON FRA FYLKESKOMMUNEN	-100.917	0	0	0
17700 REFUSJON FRA ANDRE (PRIVATE)	-219.768	0	0	0



1 GILDESKÅL KOMMUNE (2014) - År/Periode 2014 1 - 12

17.04.2015

	Regnskap 2014	Buds(end) 2014	Budsjett 2014	Regnskap 2013
18300 OVERFØRING FRA FYLKESKOMMUNI	-21.750	0	0	0
19500 BRUK AV BUNDNE FOND	-117.312	-68.000	-68.000	-68.000
Sum inntekter	-470.747	-68.000	-68.000	-68.000
Sum funksjon: 325 TILRETTELEGGING/BISTA	92.048	73.750	73.750	20.919
Sum ansvar: 4620 REISELIV	92.048	73.750	73.750	20.919
TOTALT	5.208.777	5.126.770	4.868.611	4.971.828



1 GILDESKÅL KOMMUNE (2014) - År/Periode 2014 1 - 12

17.04.2015

	Regnskap 2014	Buds(end) 2014	Budsjett 2014	Regnskap 2013
Ansvar: 5020 KULTURMIDLER				
Funksjon: 100 POLITISK STYRING				
13700 KJØP FRA ANDRE(PRIVATE)	5.780	0	0	4.000
14290 MERVERDIAVGIFT SOM GIR RETT TIL	195	0	0	875
14700 OVERFØRINGER TIL ANDRE (PRIVAT)	97.500	120.000	120.000	106.260
Sum utgifter	103.475	120.000	120.000	111.135
Sum funksjon: 100 POLITISK STYRING	103.475	120.000	120.000	111.135
Sum ansvar: 5020 KULTURMIDLER	103.475	120.000	120.000	111.135
Ansvar: 5100 KULTURKONTORET				
Funksjon: 120 ADMINISTRASJON				
10100 FAST LØNN	243.299	354.909	335.478	354.948
10110 TILLEGG (LØ/SØ - KV/NA - T-TRINN)	420	0	0	0
10201 SYKEVIKARER	670	0	0	0
10220 PERMISJONSVIKAR	119.454	0	0	0
10301 LØNN ENGASJEMENTER - KOMM. VIL	5.382	0	0	305
10400 OVERTIDSLØNN	4.031	0	0	0
10901 PENSJONSINNSKUDD SPK	8.686	0	0	0
10904 PENSJONSINNSKUDD - KLP	46.052	53.190	53.190	49.167
10990 ARBEIDSGIVERAVGIFT	21.828	19.822	19.822	20.625
11000 KONTORMATERIELL	400	0	0	250
11151 BEVERTN. VMØTER, KURS O.L.- ikke	4.689	0	0	918
11200 Samlepost annet forbr.matr., råvarer og	516	0	0	78
11203 IKKE OPPG.PL. UTG. REISER (HOTEL	0	0	0	1.019
11204 VELFERDSTILTAK	596	0	0	0
11206 ANDRE DR. UTG.	2.850	0	0	0
11300 Post, banktjenester, telefon, internett/br	0	10.000	10.000	1.256
11400 ANNONSE, REKLAME, INFORMASJON	7.500	21.000	21.000	15.325
11500 OPPLÆRING/KURS	1.717	10.000	10.000	8.620
11604 OPPG.PL - REISE/KOST	10.190	20.000	20.000	16.585
11705 IKKE OPPG.PL. - UTGIFTER/UTLEGG	4.324	0	0	4.391
12000 KJØP OG FINANSIELL LEASING AV DI	6.269	0	0	7.775
13700 KJØP FRA ANDRE(PRIVATE)	8.657	0	0	200
14290 MERVERDIAVGIFT SOM GIR RETT TIL	6.709	7.750	7.750	6.472
Sum utgifter	504.238	496.671	477.240	487.934
16200 ANNET SALG AV VARER, T.J.,GEB U/A	-220	0	0	-2.080
16500 ANNET AVG.PL.SALG AV VARER OG	-2.112	0	0	0
16900 FORDELTE UTGIFTER/INTERNALSALG	0	-6.000	-6.000	0
17100 REFUSJON SYKELØNN	-1.962	0	0	0
17800 SALG TIL KOMMUNALT FORETAK I E	-75.452	0	0	0
18900 OVERFØRINGER FRA ANDRE (PRIVA	-354	0	0	0
Sum inntekter	-80.100	-6.000	-6.000	-2.080
Sum funksjon: 120 ADMINISTRASJON	424.138	490.671	471.240	485.854
Sum ansvar: 5100 KULTURKONTORET	424.138	490.671	471.240	485.854
Ansvar: 5110 KULTURSKOLEN				
Funksjon: 383 MUSIKK- OG KULTURSKOLER				
10100 FAST LØNN	298.465	296.788	291.877	283.043
10150 LØNN FASTE STILLINGER ST.VILKÅR	156.392	151.117	151.117	149.505
10501 HONORARER	0	0	0	1.500
10901 PENSJONSINNSKUDD SPK	18.782	18.287	18.287	19.677



1 GILDESKÅL KOMMUNE (2014) - År/Periode 2014 1 - 12

17.04.2015

	Regnskap 2014	Buds(end) 2014	Budsjett 2014	Regnskap 2013
10904 PENSJONSINNSKUDD - KLP	47.581	46.276	46.276	35.001
10990 ARBEIDSGIVERAVGIFT	26.582	25.886	25.886	23.126
11000 KONTORMATERIELL	0	0	0	549
11050 UNDERVISNINGSMATERIELL	977	20.000	20.000	14.652
11204 VELFERDSTILTAK	0	0	0	400
11300 Post, banktjenester, telefon, internett/br	0	0	0	117
11302 TELEFON/FAX	0	0	0	195
11401 KOPIERING/TRYKKING	0	4.000	4.000	0
11500 OPPLÆRING/KURS	0	0	0	5.820
11604 OPPG.PL - REISE/KOST	8.400	25.000	25.000	0
11650 ANDRE OPPG.PL.GODTGJØRELSER	10.000	0	0	20.000
11705 IKKE OPPG.PL. - UTGIFTER/UTLEGG	2.227	0	0	0
11950 AVGIFTER, GEBYRER, LISENSER O.L	9.369	0	0	12.869
11952 KONTINGENTER	8.128	2.500	2.500	16.054
12000 KJØP OG FINANSIELL LEASING AV DI	0	16.000	16.000	6.126
12002 BØKER TIL BIBLIOTEK	948	7.000	7.000	0
14290 MERVERDIAVGIFT SOM GIR RETT TIL	2.297	10.625	10.625	8.493
Sum utgifter	590.147	623.479	618.568	597.126
16000 BRUKERBETALING FOR KOMM. TJEN	-93.560	-80.000	-80.000	-60.968
17100 REFUSJON SYKELØNN	4.788	0	0	-4.762
17101 REFUSJON FØDSELSPENGER	0	0	0	-25.737
Sum inntekter	-88.772	-80.000	-80.000	-91.467
Sum funksjon: 383 MUSIKK- OG KULTURSKOL	501.375	543.479	538.568	505.659
Sum ansvar: 5110 KULTURSKOLEN	501.375	543.479	538.568	505.659
Ansvar: 5120 Folkehelse				
Funksjon: 233 Annet forebyggende helsearbei				
11206 ANDRE DR. UTG.	0	0	0	5.000
11400 ANNONSE, REKLAME, INFORMASJON	100	0	0	0
11705 IKKE OPPG.PL. - UTGIFTER/UTLEGG	2.021	0	0	0
14290 MERVERDIAVGIFT SOM GIR RETT TIL	24	0	0	0
Sum utgifter	2.145	0	0	5.000
17300 REFUSJON FRA FYLKESKOMMUNEN	0	0	0	-75.000
Sum inntekter	0	0	0	-75.000
Sum funksjon: 233 Annet forebyggende helse	2.145	0	0	-70.000
Sum ansvar: 5120 Folkehelse	2.145	0	0	-70.000
Ansvar: 5220 FRITIDSKLUBBER				
Funksjon: 231 AKTIVITETSTILBUD BARN OG I				
11203 IKKE OPPG.PL. UTG. REISER (HOTEL	4.463	0	0	0
11604 OPPG.PL - REISE/KOST	0	2.000	2.000	729
11702 TRANSPORT AV/TIL BRUKERE	27.903	27.778	27.778	0
11705 IKKE OPPG.PL. - UTGIFTER/UTLEGG	0	0	0	42
12000 KJØP OG FINANSIELL LEASING AV DI	0	4.000	4.000	0
13500 KJØP FRA KOMMUNER	0	0	0	4.800
13700 KJØP FRA ANDRE(PRIVATE)	18.596	55.000	55.000	1.000
14290 MERVERDIAVGIFT SOM GIR RETT TIL	4.212	16.972	16.972	0
14500 OVERFØRINGER TIL KOMMUNER	16.413	0	0	0
14700 OVERFØRINGER TIL ANDRE (PRIVAT	10.000	0	0	0
Sum utgifter	81.586	105.750	105.750	6.571



1 GILDESKÅL KOMMUNE (2014) - År/Periode 2014 1 - 12

17.04.2015

	Regnskap 2014	Buds(end) 2014	Budsjett 2014	Regnskap 2013
16200 ANNET SALG AV VARER, T.J.,GEB U/A	-1.100	0	0	0
Sum inntekter	-1.100	0	0	0
Sum funksjon: 231 AKTIVITETSTILBUD BARN	80.486	105.750	105.750	6.571
Sum ansvar: 5220 FRITIDSKLUBBER	80.486	105.750	105.750	6.571
Ansvar: 5230 UNGDOMSRÅD				
Funksjon: 180 DIVERSE FELLESUTGIFTER				
10800 GODTGJØRELSE FOR FOLKEVALGTE	6.764	0	0	2.455
10990 ARBEIDSGIVERAVGIFT	345	0	0	125
11150 Matvarer	0	1.754	1.754	0
11151 BEVERTN. V/MØTER, KURS O.L.- ikke	2.875	0	0	0
11200 Samlepost annet forbr.matr., råvarer og	0	28.000	28.000	0
11604 OPPG.PL - REISE/KOST	101	3.000	3.000	0
11705 IKKE OPPG.PL. - UTGIFTER/UTLEGG	391	0	0	416
13700 KJØP FRA ANDRE(PRIVATE)	2.000	0	0	0
14290 MERVERDI AVGIFT SOM GIR RETT TIL	22	7.263	7.263	3
14700 OVERFØRINGER TIL ANDRE (PRIVAT)	0	15.000	15.000	0
Sum utgifter	12.498	55.017	55.017	2.999
16202 ANNET AVG.FRITT SALG	-2.080	0	0	0
Sum inntekter	-2.080	0	0	0
Sum funksjon: 180 DIVERSE FELLESUTGIFTE	10.418	55.017	55.017	2.999
Sum ansvar: 5230 UNGDOMSRÅD	10.418	55.017	55.017	2.999
Ansvar: 5420 ARRANGEMENTER, TEATER ETC				
Funksjon: 377 KUNSTFORMIDLING				
10501 HONORARER	158.000	0	0	0
10990 ARBEIDSGIVERAVGIFT	8.058	0	0	0
11150 Matvarer	5.108	0	0	0
11151 BEVERTN. V/MØTER, KURS O.L.- ikke	49.789	0	0	591
11200 Samlepost annet forbr.matr., råvarer og	1.081	0	0	0
11203 IKKE OPPG.PL. UTG. REISER (HOTEL	46.741	0	0	0
11204 VELFERDSTILTAK	0	0	0	540
11206 ANDRE DR. UTG.	28.841	0	0	0
11301 GEBYRER BANK	430	0	0	0
11400 ANNONSE, REKLAME, INFORMASJON	16.593	0	0	0
11604 OPPG.PL - REISE/KOST	7.530	0	0	0
11700 TRANSPORT/DRIFT AV EGNE OG LEI	0	10.000	10.000	0
11703 ANDRE TRANSPORTTJENESTER	0	0	0	12.593
11705 IKKE OPPG.PL. - UTGIFTER/UTLEGG	36.159	0	0	0
11800 STRØM	3.570	0	0	0
11900 LEIE AV LOKALER OG GRUNN	16.500	0	0	0
11950 AVGIFTER, GEBYRER, LISENSER O.L	2.268	0	0	0
12000 KJØP OG FINANSIELL LEASING AV DI	0	0	0	16.338
13500 KJØP FRA KOMMUNER	0	0	0	3.300
13700 KJØP FRA ANDRE(PRIVATE)	251.448	0	0	153.640
13800 KJØP FRA (FYLKES)KOMMUNALT FOI	0	0	0	1.500
14290 MERVERDI AVGIFT SOM GIR RETT TIL	49.026	0	0	5.532
14700 OVERFØRINGER TIL ANDRE (PRIVAT	127.898	250.000	250.000	63.980
14701 OVERFØRING TIL KIRKELIG FELLESE	0	0	0	20.000
Sum utgifter	809.039	260.000	260.000	278.013



1 GILDESKÅL KOMMUNE (2014) - År/Periode 2014 1 - 12

17.04.2015

	Regnskap 2014	Buds(end) 2014	Budsjett 2014	Regnskap 2013
16000 BRUKERBETALING FOR KOMM. TJEN	0	5.000	5.000	0
16290 BILLETTINTEKTER	-142.930	0	0	-450
16500 ANNET AVG.PL.SALG AV VARER OG	0	0	0	-160
18100 ANDRE STATLIGE OVERFØRINGER	-50.000	0	0	0
18300 OVERFØRING FRA FYLKESKOMMUNI	-50.000	0	0	0
18900 OVERFØRINGER FRA ANDRE (PRIVA	-47.880	0	0	-64.680
Sum inntekter	-290.810	5.000	5.000	-65.290
Sum funksjon: 377 KUNSTFORMIDLING	518.228	265.000	265.000	212.723
Sum ansvar: 5420 ARRANGEMENTER, TEATER	518.228	265.000	265.000	212.723
Ansvar: 5430 KINOVIRKSOMHET				
Funksjon: 373 KINO				
13700 KJØP FRA ANDRE(PRIVATE)	0	35.000	35.000	20.559
14290 MERVERDIAVGIFT SOM GIR RETT TIL	0	8.750	8.750	0
Sum utgifter	0	43.750	43.750	20.559
Sum funksjon: 373 KINO	0	43.750	43.750	20.559
Sum ansvar: 5430 KINOVIRKSOMHET	0	43.750	43.750	20.559
Ansvar: 5480 GILDESKÅLBOKA				
Funksjon: 385 Andre kulturaktiviteter og tilsku				
10501 HONORARER	49.995	50.000	50.000	42.000
10990 ARBEIDSGIVERAVGIFT	2.550	2.550	2.550	2.142
11000 KONTORMATERIELL	486	6.400	6.400	4.825
11150 Matvarer	587	1.000	1.000	0
11300 Post, banktjenester, telefon, internett/br	1.800	1.600	1.600	0
11304 PORTO	0	0	0	530
11400 ANNONSE, REKLAME, INFORMASJON	91.443	109.000	109.000	87.123
11500 OPPLÆRING/KURS	0	5.000	5.000	0
11604 OPPG.PL - REISE/KOST	8.017	7.000	7.000	3.832
11650 ANDRE OPPG.PL.GODTGJØRELSER	200	0	0	2.000
11705 IKKE OPPG.PL. - UTGIFTER/UTLEGG	985	0	0	1.035
11900 LEIE AV LOKALER OG GRUNN	12.000	17.000	17.000	12.000
11952 KONTINGENTER	1.000	1.000	1.000	0
14290 MERVERDIAVGIFT SOM GIR RETT TIL	4.588	4.650	4.650	2.691
Sum utgifter	173.650	205.200	205.200	158.178
16200 ANNET SALG AV VARER, TJ.,GEB U/A	-27.315	-35.000	-35.000	-37.602
16500 ANNET AVG.PL.SALG AV VARER OG	-148.096	-152.836	-152.836	-145.669
17700 REFUSJON FRA ANDRE (PRIVATE)	0	-2.000	-2.000	0
Sum inntekter	-175.411	-189.836	-189.836	-183.271
Sum funksjon: 385 Andre kulturaktiviteter og t	-1.761	15.364	15.364	-25.093
Sum ansvar: 5480 GILDESKÅLBOKA	-1.761	15.364	15.364	-25.093
Ansvar: 5482 KIRKEBOK - GILDESKÅL GAMLE				
Funksjon: 385 Andre kulturaktiviteter og tilsku				
11400 ANNONSE, REKLAME, INFORMASJON	218.538	0	0	0
14290 MERVERDIAVGIFT SOM GIR RETT TIL	54.635	0	0	0
14700 OVERFØRINGER TIL ANDRE (PRIVAT	80.000	0	0	0
Sum utgifter	353.173	0	0	0



1 GILDESKÅL KOMMUNE (2014) - År/Periode 2014 1 - 12

17.04.2015

	Regnskap 2014	Buds(end) 2014	Budsjett 2014	Regnskap 2013
16200 ANNET SALG AV VARER, T.J.,GEB U/A	-20.600	0	0	0
17900 INTERNSALG	-1.200	0	0	0
Sum inntekter	-21.800	0	0	0
Sum funksjon: 385 Andre kulturaktiviteter og t	331.373	0	0	0
Sum ansvar: 5482 KIRKEBOK - GILDESKÅL GA	331.373	0	0	0
Ansvar: 5490 BANEANLEGG - INNDYR				
Funksjon: 380 Idrett og tilskudd til andres idre				
11200 Samlepost annet forbr.matr., råvarer og	2.966	33.200	33.200	41.944
11800 STRØM	0	3.606	3.606	0
13501 KJØP AV TJENEST. FRA INTERK.SEL:	23.310	0	0	0
14290 MERVERDIAVGIFT SOM GIR RETT TIL	1.460	9.202	9.202	3.468
Sum utgifter	27.736	46.008	46.008	45.412
Sum funksjon: 380 Idrett og tilskudd til andres	27.736	46.008	46.008	45.412
Sum ansvar: 5490 BANEANLEGG - INNDYR	27.736	46.008	46.008	45.412
Ansvar: 5510 INNDYR BIBLIOTEK				
Funksjon: 370 BIBLIOTEK				
10100 FAST LØNN	292.807	297.441	284.854	284.112
10115 ANDRE AVT.F.TILLEGG KOMM.VILK.	2.211	5.527	5.527	4.304
10904 PENSJONSINNSKUDD - KLP	46.452	46.039	46.039	41.969
10990 ARBEIDSGIVERAVGIFT	17.313	17.157	17.157	16.034
11000 KONTORMATERIELL	6.348	7.000	7.000	3.669
11150 Matvarer	2.940	2.193	2.193	1.552
11203 IKKE OPPG.PL. UTG. REISER (HOTEL	4.596	3.426	3.426	0
11204 VELFERDSTILTAK	0	0	0	8.000
11206 ANDRE DR. UTG.	2.738	0	0	0
11300 Post, banktjenester, telefon, internett/br	1.741	4.000	4.000	648
11301 GEBYRER BANK	131	0	0	0
11304 PORTO	8.428	8.500	8.500	4.152
11500 OPPLÆRING/KURS	0	5.000	5.000	20.134
11604 OPPG.PL - REISE/KOST	1.137	3.500	3.500	1.703
11705 IKKE OPPG.PL. - UTGIFTER/UTLEGG	259	926	926	248
11952 KONTINGENTER	3.255	2.000	2.000	1.815
12000 KJØP OG FINANSIELL LEASING AV DI	15.007	15.000	15.000	13.342
12002 BØKER TIL BIBLIOTEK	108.027	120.000	120.000	101.751
12003 MUSIKK/VIDEO BIBL.	33.429	34.000	34.000	20.585
12400 SERVICEAVTALER, REPERASJONER	26.073	29.200	29.200	29.352
12900 INTERNKJØP	1.200	0	0	0
14290 MERVERDIAVGIFT SOM GIR RETT TIL	18.232	25.602	25.602	16.852
14300 OVERFØRING TIL FYLKESKOMMUNE	1.000	0	0	0
14700 OVERFØRINGER TIL ANDRE (PRIVAT	3.313	5.000	5.000	2.000
Sum utgifter	596.637	631.511	618.924	572.222
16200 ANNET SALG AV VARER, T.J.,GEB U/A	-800	-3.000	-3.000	0
17100 REFUSJON SYKELØNN	-368	0	0	-17.621
18900 OVERFØRINGER FRA ANDRE (PRIVA	-10.000	0	0	0
Sum Inntekter	-11.168	-3.000	-3.000	-17.621
Sum funksjon: 370 BIBLIOTEK	585.469	628.511	615.924	554.601



1 GILDESKÅL KOMMUNE (2014) - År/Periode 2014 1 - 12

17.04.2015

	Regnskap 2014	Buds(end) 2014	Budsjett 2014	Regnskap 2013
Sum ansvar: 5510 INNDYR BIBLIOTEK	585.469	628.511	615.924	554.601
Ansvar: 5511 REGIONAL BOKBUSS				
Funksjon: 370 BIBLIOTEK				
10100 FAST LØNN	137.082	136.001	133.358	133.011
10904 PENSJONSINNSKUDD - KLP	21.747	21.144	21.144	19.648
10990 ARBEIDSGIVERAVGIFT	8.100	7.880	7.880	7.786
11000 KONTORMATERIELL	0	4.000	4.000	1.600
11300 Post, banktjenester, telefon, internett/br	3.941	8.000	8.000	2.293
11400 ANNONSE, REKLAME, INFORMASJON	0	4.000	4.000	0
11604 OPPG.PL - REISE/KOST	344	1.500	1.500	0
11701 ÅRSAVGIFT/FORSIKRING TRANSP.MI	16.625	17.000	17.000	15.151
11705 IKKE OPPG.PL. - UTGIFTER/UTLEGG	0	3.000	3.000	0
11850 FORSIKR. OG UTG. TIL VAKTHOLD O	4.320	5.000	5.000	4.320
11952 KONTINGENTER	200	200	200	200
12000 KJØP OG FINANSIELL LEASING AV DI	5.383	4.800	4.800	1.545
12100 KJØP, LEIE OG LEASING AV TR.SP.M	610.000	610.000	610.000	655.438
12400 SERVICEAVTALER, REPERASJONER	45.937	26.000	26.000	116.091
13500 KJØP FRA KOMMUNER	100.000	100.000	100.000	100.000
14290 MERVERDIAVGIFT SOM GIR RETT TIL	13.815	16.240	16.240	41.742
Sum utgifter	967.495	964.765	962.122	1.098.825
17300 REFUSJON FRA FYLKESKOMMUNEN	-239.456	-239.456	-239.456	-262.314
17500 REFUSJON FRA KOMMUNER	-410.330	-405.226	-405.226	-411.500
19500 BRUK AV BUNDNE FOND	0	0	0	-112.200
Sum inntekter	-649.786	-644.682	-644.682	-786.014
Sum funksjon: 370 BIBLIOTEK	317.709	320.083	317.440	312.811
Sum ansvar: 5511 REGIONAL BOKBUSS	317.709	320.083	317.440	312.811
Ansvar: 5610 GILDESKÅL MUSEUM				
Funksjon: 375 MUSEER				
13300 KJØP FRA FYLKESKOMMUNER	347.286	340.110	340.110	337.171
Sum utgifter	347.286	340.110	340.110	337.171
Sum funksjon: 375 MUSEER	347.286	340.110	340.110	337.171
Sum ansvar: 5610 GILDESKÅL MUSEUM	347.286	340.110	340.110	337.171
Ansvar: 5612 Elias Blix jubileet				
Funksjon: 377 KUNSTFORMIDLING				
11400 ANNONSE, REKLAME, INFORMASJON	26.700	0	0	8.538
11403 REPRESENTASJON OG REPR.GAVEF	5.320	0	0	0
11705 IKKE OPPG.PL. - UTGIFTER/UTLEGG	4.169	0	0	1.116
11950 AVGIFTER, GEBYRER, LISENSER O.L	112	0	0	0
12000 KJØP OG FINANSIELL LEASING AV DI	0	0	0	60.710
12001 EDB-PROGRAMMER	876	0	0	0
12700 ANDRE TJENESTER (SOM INNGÅR I E	7.238	0	0	0
13700 KJØP FRA ANDRE(PRIVATE)	0	0	0	25.410
14290 MERVERDIAVGIFT SOM GIR RETT TIL	9.843	0	0	25.380
Sum utgifter	54.257	0	0	121.154
17900 INTERNSALG	-60.000	0	0	0
19500 BRUK AV BUNDNE FOND	0	0	0	-121.154
Sum inntekter	-60.000	0	0	-121.154



1 GILDESKÅL KOMMUNE (2014) - År/Periode 2014 1 - 12

17.04.2015

	Regnskap 2014	Buds(end) 2014	Budsjett 2014	Regnskap 2013
Sum funksjon: 377 KUNSTFORMIDLING	-5.743	0	0	0
Funksjon: 385 Andre kulturaktiviteter og tilsku				
12700 ANDRE TJENESTER (SOM INNGÅR I E	9.638	0	0	0
14290 MERVERDIAVGIFT SOM GIR RETT TIL	2.410	0	0	0
Sum utgifter	12.048	0	0	0
Sum funksjon: 385 Andre kulturaktiviteter og t	12.048	0	0	0
Sum ansvar: 5612 Elias Blix jubileet	6.304	0	0	0
Ansvar: 5615 Bolystprosjektet				
Funksjon: 385 Andre kulturaktiviteter og tilsku				
11151 BEVERTN. VMØTER, KURS O.L.- ikke	0	0	0	1.843
11304 PORTO	0	0	0	7.731
11400 ANNONSE, REKLAME, INFORMASJON	0	0	0	34.967
11950 AVGIFTER, GEBYRER, LISENSER O.L	6.038	0	0	0
13700 KJØP FRA ANDRE(PRIVATE)	0	0	0	133.021
14290 MERVERDIAVGIFT SOM GIR RETT TIL	1.510	0	0	33.905
14700 OVERFØRINGER TIL ANDRE (PRIVAT	0	0	0	451.934
Sum utgifter	7.548	0	0	663.402
16200 ANNET SALG AV VARER, T.J.,GEB U/A	0	0	0	-24.300
17000 REFUSJON FRA STATEN	0	0	0	-250.000
17900 INTERNSALG	0	0	0	-20.000
18900 OVERFØRINGER FRA ANDRE (PRIVA	0	0	0	-6.700
19500 BRUK AV BUNDNE FOND	0	0	0	-280.000
Sum inntekter	0	0	0	-581.000
Sum funksjon: 385 Andre kulturaktiviteter og t	7.548	0	0	82.402
Sum ansvar: 5615 Bolystprosjektet	7.548	0	0	82.402
Ansvar: 5620 KULTURMINNEVERN ETC.				
Funksjon: 365 KULTURMINNEVERN				
11850 FORSIKR. OG UTG. TIL VAKTHOLD OI	1.494	10.000	10.000	1.494
Sum utgifter	1.494	10.000	10.000	1.494
Sum funksjon: 365 KULTURMINNEVERN	1.494	10.000	10.000	1.494
Sum ansvar: 5620 KULTURMINNEVERN ETC.	1.494	10.000	10.000	1.494
Ansvar: 5810 KJØP AV TJENESTER				
Funksjon: 377 KUNSTFORMIDLING				
11950 AVGIFTER, GEBYRER, LISENSER O.L	0	0	0	1.250
13300 KJØP FRA FYLKESKOMMUNER	39.542	0	0	38.390
14700 OVERFØRINGER TIL ANDRE (PRIVAT	25.000	50.000	50.000	0
Sum utgifter	64.542	50.000	50.000	39.640
17300 REFUSJON FRA FYLKESKOMMUNEN	-20.000	0	0	0
Sum inntekter	-20.000	0	0	0
Sum funksjon: 377 KUNSTFORMIDLING	44.542	50.000	50.000	39.640
Sum ansvar: 5810 KJØP AV TJENESTER	44.542	50.000	50.000	39.640



1 GILDESKÅL KOMMUNE (2014) - År/Periode 2014 1 - 12

17.04.2015

	Regnskap 2014	Buds(end) 2014	Budsjett 2014	Regnskap 2013
Ansvar: 5812 Kulturhus				
Funksjon: 381 Kommunale Idrettsbygg og idre				
11200 Samlepost annet forbr.matr., råvarer og	0	0	0	4.638
11300 Post, banktjenester, telefon, internett/br	0	0	0	127
12000 KJØP OG FINANSIELL LEASING AV DI	0	0	0	4.056
13501 KJØP AV TJENEST. FRA INTERK.SEL:	46.990	0	0	0
13700 KJØP FRA ANDRE(PRIVATE)	36.239	0	0	6.728
13800 KJØP FRA (FYLKES)KOMMUNALT FOI	0	0	0	97.824
14290 MERVERDI AVGIFT SOM GIR RETT TIL	7.560	0	0	2.728
Sum utgifter	90.789	0	0	116.100
16200 ANNET SALG AV VARER, TJ.,GEB U/A	-13.394	0	0	0
16300 HUSLEIEINNT.,FESTEAVG.,UTLEIE A	-282.260	0	0	-274.160
16302 ANDRE LEIEINNT EKTER	0	-150.000	-150.000	0
17800 SALG TIL KOMMUNALT FORETAK I EC	-1.250	0	0	0
18800 OVERFØRINGER FRA KOMMUNALT F	-11.000	0	0	-8.000
18900 OVERFØRINGER FRA ANDRE (PRIVA	-15.000	0	0	-59.000
Sum inntekter	-322.904	-150.000	-150.000	-341.160
Sum funksjon: 381 Kommunale idrettsbygg og	-232.115	-150.000	-150.000	-225.060
Sum ansvar: 5812 Kulturhus	-232.115	-150.000	-150.000	-225.060
Ansvar: 5820 VENNSKAPSKOMMUNER				
Funksjon: 377 KUNSTFORMIDLING				
14290 MERVERDI AVGIFT SOM GIR RETT TIL	21	0	0	0
14700 OVERFØRINGER TIL ANDRE (PRIVAT	27.054	0	0	0
Sum utgifter	27.075	0	0	0
Sum funksjon: 377 KUNSTFORMIDLING	27.075	0	0	0
Funksjon: 385 Andre kulturaktiviteter og tilsku				
11151 BEVERTN. V/MØTER, KURS O.L.- ikke	6.493	0	0	6.088
11604 OPPG.PL - REISE/KOST	0	0	0	915
11700 TRANSPORT/DRIFT AV EGNE OG LEI	390	0	0	8.673
11702 TRANSPORT AV/TIL BRUKERE	0	0	0	2.685
11704 ESKURSJONER	129.669	92.593	92.593	25.609
11705 IKKE OPPG.PL. - UTGIFTER/UTLEGG	0	0	0	2.481
13700 KJØP FRA ANDRE(PRIVATE)	0	0	0	24.333
14290 MERVERDI AVGIFT SOM GIR RETT TIL	31	7.407	7.407	5.588
14700 OVERFØRINGER TIL ANDRE (PRIVAT	2.500	0	0	4.929
Sum utgifter	139.084	100.000	100.000	81.301
17300 REFUSJON FRA FYLKESKOMMUNEN	0	0	0	-40.000
17700 REFUSJON FRA ANDRE (PRIVATE)	-18.000	0	0	4.000
18100 ANDRE STATLIGE OVERFØRINGER	-60.000	0	0	0
Sum inntekter	-78.000	0	0	-36.000
Sum funksjon: 385 Andre kulturaktiviteter og t	61.084	100.000	100.000	45.301
Sum ansvar: 5820 VENNSKAPSKOMMUNER	88.159	100.000	100.000	45.301
Ansvar: 5830 Prosjekter				
Funksjon: 231 AKTIVITETSTILBUD BARN OG I				
18900 OVERFØRINGER FRA ANDRE (PRIVA	-2.700	0	0	0



1 GILDESKÅL KOMMUNE (2014) - År/Periode 2014 1 - 12

17.04.2015

	Regnskap 2014	Buds(end) 2014	Budsjett 2014	Regnskap 2013
Sum Inntekter	-2.700	0	0	0
Sum funksjon: 231 AKTIVITETSTILBUD BARN	-2.700	0	0	0
Funksjon: 377 KUNSTFORMIDLING				
11952 KONTINGENTER	42.979	0	0	0
14700 OVERFØRINGER TIL ANDRE (PRIVAT)	1.250	63.000	63.000	33.140
Sum utgifter	44.229	63.000	63.000	33.140
Sum funksjon: 377 KUNSTFORMIDLING	44.229	63.000	63.000	33.140
Funksjon: 385 Andre kulturaktiviteter og tilsku				
14700 OVERFØRINGER TIL ANDRE (PRIVAT)	0	150.000	0	150.000
Sum utgifter	0	150.000	0	150.000
Sum funksjon: 385 Andre kulturaktiviteter og t	0	150.000	0	150.000
Sum ansvar: 5830 Prosjekter	41.529	213.000	63.000	183.140
Ansvar: 5910 OLSOK				
Funksjon: 385 Andre kulturaktiviteter og tilsku				
11850 FORSIKR. OG UTG. TIL VAKTHOLD OI	11.628	0	0	11.628
Sum utgifter	11.628	0	0	11.628
Sum funksjon: 385 Andre kulturaktiviteter og t	11.628	0	0	11.628
Sum ansvar: 5910 OLSOK	11.628	0	0	11.628
TOTALT	3.217.168	3.196.743	3.007.171	2.638.947



1 GILDESKÅL KOMMUNE (2014) - År/Periode 2014 1 - 12

17.04.2015

	Regnskap 2014	Buds(end) 2014	Budsjett 2014	Regnskap 2013
Ha 6 - D & V: 65 VAR				
Ansvar: 6011 PRODUKSJON AV VANN				
Funksjon: 340 PRODUKSJON AV VANN				
10100 FAST LØNN	661.404	710.742	706.310	704.015
10111 HELLIGDAGSTILLEGG	0	0	0	2.113
10201 SYKEVIKARER	0	0	0	7.747
10210 FERIEVIKARER	0	0	0	1.559
10400 OVERTIDSLØNN	0	30.369	30.369	9.075
10904 PENSJONSINNSKUDD - KLP	104.659	111.999	111.999	104.226
10990 ARBEIDSGIVERAVGIFT	34.593	43.284	43.284	38.454
11000 KONTORMATERIELL	0	0	0	52
11151 BEVERTN. VMØTER, KURS O.L.- ikk	0	0	0	345
11200 Samlepost annet forbr.matr., råvarer o	1.875	0	0	1.500
11201 ARBEIDSTØY/UNIFORMER	540	16.000	16.000	5.304
11203 IKKE OPPG.PL. UTG. REISER (HOTE	0	3.000	3.000	0
11204 VELFERDSTILTAK	0	0	0	8.000
11300 Post, banktjenester, telefon, internett/b	0	3.000	3.000	6.595
11302 TELEFON/FAX	3.115	6.000	6.000	3.357
11304 PORTO	0	0	0	3.512
11400 ANNONSE, REKLAME, INFORMASJO	0	0	0	2.428
11403 REPRESENTASJON OG REPR.GAVE	1.107	0	0	0
11500 OPPLÆRING/KURS	8.200	10.000	10.000	0
11604 OPPG.PL - REISE/KOST	5.778	5.000	5.000	10.538
11700 TRANSPORT/DRIFT AV EGNE OG LE	38.141	35.000	35.000	26.917
11701 ÅRSAVGIFT/FORSIKRING TRANSP.M	2.248	15.000	15.000	2.259
11705 IKKE OPPG.PL. - UTGIFTER/UTLEGG	2.394	0	0	2.442
11800 STRØM	38.015	50.000	50.000	31.121
11850 FORSIKR. OG UTG. TIL VAKTHOLD C	23.221	30.000	30.000	22.797
11952 KONTINGENTER	66.634	30.000	30.000	54.025
12000 KJØP OG FINANSIELL LEASING AV I	59	20.000	20.000	29.888
12004 ANNET UTSTYR/REDSKAPER	91.426	55.000	55.000	33.571
12100 KJØP, LEIE OG LEASING AV TR.SP.M	7.548	0	0	0
12300 VEDLIKEHOLD, BYGGETJENESTER	9.241	10.000	10.000	5.773
12301 VEDLIKEHOLD AV UTSTYR	483	0	0	0
12400 SERVICEAVTALER, REPERASJONEF	9.608	15.000	15.000	0
12500 MATERIALER TIL VEDLIKEHOLD, PÅ	20.541	160.000	160.000	57.337
12502 MATR. VEDL.HOLD MASKINER/UTST	0	0	0	394
12700 ANDRE TJENESTER (SOM INNGÅR I	52.760	50.000	50.000	0
14290 MERVERDIAVGIFT SOM GIR RETT T	0	0	0	98
Sum utgifter	1.183.589	1.409.394	1.404.962	1.175.440
16200 ANNET SALG AV VARER, TJ.,GEB U/	-485	0	0	0
16900 FORDELTE UTGIFTER/INTERNSALG	0	0	0	-37.076
17100 REFUSJON SYKELØNN	-3.225	0	0	-79.488
17101 REFUSJON FØDSELSPENGER	-87.916	0	0	0
17700 REFUSJON FRA ANDRE (PRIVATE)	-31.013	0	0	-141.985
Sum inntekter	-122.639	0	0	-258.549
Sum funksjon: 340 PRODUKSJON AV VANN	1.060.951	1.409.394	1.404.962	916.891
Sum ansvar: 6011 PRODUKSJON AV VANN	1.060.951	1.409.394	1.404.962	916.891
Ansvar: 6019 FOREBYGGENDE ARBEID				
Funksjon: 340 PRODUKSJON AV VANN				
11206 ANDRE DR. UTG.	62.241	130.000	130.000	97.691
11700 TRANSPORT/DRIFT AV EGNE OG LE	0	8.000	8.000	7.590



1 GILDESKÅL KOMMUNE (2014) - År/Periode 2014 1 - 12

17.04.2015

	Regnskap 2014	Buds(end) 2014	Budsjett 2014	Regnskap 2013
11703 ANDRE TRANSPORTTJENESTER	0	52.000	52.000	0
11952 KONTINGENTER	17.480	100.000	100.000	3.798
12500 MATERIALER TIL VEDLIKEHOLD, PÅ	0	0	0	4.140
Sum utgifter	79.721	290.000	290.000	113.218
17700 REFUSJON FRA ANDRE (PRIVATE)	0	-35.000	-35.000	0
Sum inntekter	0	-35.000	-35.000	0
Sum funksjon: 340 PRODUKSJON AV VANN	79.721	255.000	255.000	113.218
Sum ansvar: 6019 FOREBYGGENDE ARBEID	79.721	255.000	255.000	113.218
Ansvar: 6120 DISTRIBUTJON AV VANN				
Funksjon: 345 DISTRIBUTJON AV VANN				
10100 FAST LØNN	319.604	455.987	451.555	449.263
10400 OVERTIDSLØNN	28.421	10.000	10.000	33.181
10501 HONORARER	5.475	0	0	0
10530 ANDRE LØNNSUTGIFTER	1.000	0	0	2.400
10904 PENSJONSINNSKUDD - KLP	48.451	71.642	71.642	66.431
10990 ARBEIDSGIVERAVGIFT	20.550	27.193	27.193	25.475
11200 Samlepost annet forbr.matr., råvarer o	0	0	0	650
11201 ARBEIDSTØY/UNIFORMER	8.233	20.000	20.000	1.200
11206 ANDRE DR. UTG.	1.597	0	0	1.650
11300 Post, banktjenester, telefon, internett/b	2.701	0	0	0
11302 TELEFON/FAX	1.473	7.000	7.000	758
11500 OPPLÆRING/KURS	250	13.000	13.000	0
11604 OPPG.PL - REISE/KOST	616	8.000	8.000	1.205
11650 ANDRE OPPG.PL.GODTGJØRELSER	0	3.000	3.000	0
11700 TRANSPORT/DRIFT AV EGNE OG LE	3.197	13.000	13.000	0
11701 ÅRSAVGIFT/FORSIKRING TRANSP.M	4.815	15.000	15.000	-7.264
11705 IKKE OPPG.PL. - UTGIFTER/UTLEGG	0	2.000	2.000	3.000
11800 STRØM	13.918	49.535	49.535	3.206
11850 FORSIKR. OG UTG. TIL VAKTHOLD (1.379	10.000	10.000	1.366
11950 AVGIFTER, GEBYRER, LISENSER O.	4.600	0	0	0
12000 KJØP OG FINANSIELL LEASING AV I	11.730	15.000	15.000	0
12001 EDB-PROGRAMMER	0	15.000	15.000	0
12004 ANNET UTSTYR/REDSKAPER	54.875	0	0	0
12100 KJØP, LEIE OG LEASING AV TR.SP.M	41.685	120.000	120.000	90.678
12200 LEIE AV DRIFTSMIDLER	0	0	0	4.997
12300 VEDLIKEHOLD, BYGGETJENESTER	28.352	20.000	20.000	7.440
12400 SERVICEAVTALER, REPERASJONEF	2.225	15.000	15.000	0
12500 MATERIALER TIL VEDLIKEHOLD, PÅ	32.985	175.000	175.000	41.490
12700 ANDRE TJENESTER (SOM INNGÅR I	55.129	0	0	0
13800 KJØP FRA (FYLKES)KOMMUNALT FC	11.740	0	0	0
15500 AVSETNING TIL BUNDNE FOND	1.306.468	0	0	1.015.000
Sum utgifter	2.011.470	1.065.357	1.060.925	1.742.125
16400 AVGIFTSPLIKTIGE GEBYRER	-4.139.300	-3.560.000	-2.960.000	-3.972.954
16500 ANNET AVG.PL.SALG AV VARER OG	-807.836	-39.600	-39.600	-377.104
16900 FORDELTE UTGIFTER/INTERNALSALG	0	0	0	-37.077
17100 REFUSJON SYKELØNN	4.744	0	0	-56.516
Sum inntekter	-4.942.393	-3.599.600	-2.999.600	-4.443.651
Sum funksjon: 345 DISTRIBUTJON AV VANN	-2.930.923	-2.534.243	-1.938.675	-2.701.526
Sum ansvar: 6120 DISTRIBUTJON AV VANN	-2.930.923	-2.534.243	-1.938.675	-2.701.526



1 GILDESKÅL KOMMUNE (2014) - År/Periode 2014 1 - 12

17.04.2015

	Regnskap 2014	Buds(end) 2014	Budsjett 2014	Regnskap 2013
Ansvar: 6211 AVLØPSRENSING				
Funksjon: 350 AVLØPSRENSING				
12500 MATERIALER TIL VEDLIKEHOLD, PÅ	0	10.000	10.000	0
13700 KJØP FRA ANDRE(PRIVATE)	0	14.000	14.000	0
Sum utgifter	0	24.000	24.000	0
16500 ANNET AVG.PL.SALG AV VARER OG	0	-25.000	-25.000	0
Sum Inntekter	0	-25.000	-25.000	0
Sum funksjon: 350 AVLØPSRENSING	0	-1.000	-1.000	0
Sum ansvar: 6211 AVLØPSRENSING	0	-1.000	-1.000	0
Ansvar: 6212 AVLØPSNETT				
Funksjon: 353 AVLØPSNETT/INNSAMLING A'				
10100 FAST LØNN	479.319	572.520	563.657	561.298
10111 HELLIGDAGSTILLEGG	0	0	0	1.056
10400 OVERTIDSLØNN	12.319	0	0	10.144
10904 PENSJONSINNSKUDD - KLP	74.450	89.402	89.402	82.962
10990 ARBEIDSGIVERAVGIFT	28.206	33.306	33.306	33.377
11150 Matvarer	0	0	0	75
11200 Samlepost annet forbr.matr., råvarer o	99	0	0	0
11201 ARBEIDSTØY/UNIFORMER	7.773	7.000	7.000	95
11206 ANDRE DR. UTG.	3.497	2.000	2.000	32.018
11300 Post, banktjenester, telefon, internett/b	9.060	0	0	6.524
11302 TELEFON/FAX	1.318	0	0	661
11304 PORTO	165	0	0	3.512
11500 OPPLÆRING/KURS	9.650	50.000	50.000	6.320
11604 OPPG.PL - REISE/KOST	0	5.000	5.000	0
11700 TRANSPORT/DRIFT AV EGNE OG LE	80.671	65.000	65.000	33.457
11701 ÅRSAVGIFT/FORSIKRING TRANSP.M	26.139	20.000	20.000	20.406
11705 IKKE OPPG.PL. - UTGIFTER/UTLEGG	1.989	0	0	1.898
11800 STRØM	60.363	65.000	65.000	83.031
11850 FORSIKR. OG UTG. TIL VAKTHOLD C	17.439	25.000	25.000	17.113
11950 AVGIFTER, GEBYRER, LISENSER O.	900	0	0	29.723
11952 KONTINGENTER	22.240	0	0	31.049
12000 KJØP OG FINANSIELL LEASING AV I	17.582	0	0	0
12004 ANNET UTSTYR/REDSKAPER	41.032	0	0	0
12100 KJØP, LEIE OG LEASING AV TR.SP.M	30.978	0	0	0
12300 VEDLIKEHOLD, BYGGETJENESTER	162.071	45.000	45.000	2.949
12400 SERVICEAVTALER, REPERASJONEF	3.426	10.000	10.000	0
12402 SERVICE/VEDLIKEHOLD IT	4.240	20.000	20.000	0
12500 MATERIALER TIL VEDLIKEHOLD, PÅ	58.275	170.000	170.000	95.127
12700 ANDRE TJENESTER (SOM INNGÅR I	55.129	0	0	0
14290 MERVERDIavgift som gir rett t	41	0	0	0
Sum utgifter	1.208.371	1.179.228	1.170.365	1.052.795
16201 GEBYRINNTEKTER	-58.295	-20.000	-20.000	-44.420
16400 AVGIFTSPLIKTIGE GEBYRER	-1.721.727	-1.534.000	-1.534.000	-1.693.783
16500 ANNET AVG.PL.SALG AV VARER OG	-25.781	-13.600	-13.600	-19.642
16900 FORDELTE UTGIFTER/INTERNALSALG	0	0	0	-74.152
17100 REFUSJON SYKELØNN	8.801	0	0	-23.152
17700 REFUSJON FRA ANDRE (PRIVATE)	-74.104	0	0	0
17800 SALG TIL KOMMUNALT FORETAK I E	-5.400	0	0	0
Sum inntekter	-1.876.506	-1.567.600	-1.567.600	-1.855.149



1 GILDESKÅL KOMMUNE (2014) - År/Periode 2014 1 - 12

17.04.2015

	Regnskap 2014	Buds(end) 2014	Budsjett 2014	Regnskap 2013
Sum funksjon: 353 AVLØPSNETT/INNSAMLIN	-668.135	-388.372	-397.235	-802.355
Sum ansvar: 6212 AVLØPSNETT	-668.135	-388.372	-397.235	-802.355
Ansvar: 6213 SEPTIKTANKER				
Funksjon: 354 TØMMING AV SLAMAVSKILLE				
11800 STRØM	0	0	0	1.632
13700 KJØP FRA ANDRE(PRIVATE)	249.129	350.000	350.000	288.903
15500 AVSETNING TIL BUNDNE FOND	250.815	0	0	21.000
Sum utgifter	499.944	350.000	350.000	311.535
16400 AVGIFTSPLIKTIGE GEBYRER	-506.552	-358.000	-358.000	-511.516
Sum inntekter	-506.552	-358.000	-358.000	-511.516
Sum funksjon: 354 TØMMING AV SLAMAVSK	-6.608	-8.000	-8.000	-199.981
Sum ansvar: 6213 SEPTIKTANKER	-6.608	-8.000	-8.000	-199.981
Ansvar: 6311 INNSAMLING AV AVFALL				
Funksjon: 355 Innsamling, gjenvinning og sl				
11900 LEIE AV LOKALER OG GRUNN	0	15.000	15.000	13.331
12500 MATERIALER TIL VEDLIKEHOLD, PÅ	4.260	20.000	20.000	3.500
13700 KJØP FRA ANDRE(PRIVATE)	5.680	30.000	30.000	8.575
14290 MERVERDI AVGIFT SOM GIR RETT T	2.485	0	0	0
Sum utgifter	12.425	65.000	65.000	25.406
16201 GEBYRINNTKTER	0	-65.000	-65.000	0
17501 REFUSJON FRA INTERKOMM. SELSI	-50.915	0	0	-51.349
Sum Inntekter	-50.915	-65.000	-65.000	-51.349
Sum funksjon: 355 Innsamling, gjenvinning c	-38.490	0	0	-25.943
Sum ansvar: 6311 INNSAMLING AV AVFALL	-38.490	0	0	-25.943
Sum ha 6 - D & V: 65 VAR	-2.503.485	-1.267.221	-684.948	-2.699.695
TOTALT	-2.503.485	-1.267.221	-684.948	-2.699.695



1 GILDESKÅL KOMMUNE (2014) - År/Periode 2014 1 - 12

17.04.2015

	Regnskap 2014	Buds(end) 2014	Budsjett 2014	Regnskap 2013
Ha 6 - D & V: 61 Drift og vedlikehold				
Ansvar: 6000 Felles effektivisering/ besparelse				
Funksjon: 120 ADMINISTRASJON				
16900 FORDELTE UTGIFTER/INTERNALG	0	-9.000	-9.000	0
Sum inntekter	0	-9.000	-9.000	0
Sum funksjon: 120 ADMINISTRASJON	0	-9.000	-9.000	0
Sum ansvar: 6000 Felles effektivisering/ besparelse	0	-9.000	-9.000	0
Ansvar: 6411 VINTERVEDLIKEHOLD				
Funksjon: 332 Kommunale veier				
10201 SYKEVIKARER	0	0	0	4.637
10301 LØNN ENGASJEMENTER - KOMM. VI	3.182	0	0	0
10904 PENSJONSINNSKUDD - KLP	447	0	0	0
10990 ARBEIDSGIVERAVGIFT	185	0	0	236
11206 ANDRE DR. UTG.	0	30.000	30.000	0
11900 LEIE AV LOKALER OG GRUNN	15.000	0	0	0
12300 VEDLIKEHOLD, BYGGETJENESTER	1.426.873	1.857.000	2.337.000	3.339.345
12301 VEDLIKEHOLD AV UTSTYR	0	0	0	448
12500 MATERIALER TIL VEDLIKEHOLD, PÅ	29.560	64.000	64.000	92.337
14290 MERVERDIAVGIFT SOM GIR RETT T	320.309	692.500	812.500	848.753
Sum utgifter	1.795.556	2.643.500	3.243.500	4.285.756
16500 ANNET AVG.PL.SALG AV VARER OG	-2.000	0	0	0
Sum inntekter	-2.000	0	0	0
Sum funksjon: 332 Kommunale veier	1.793.556	2.643.500	3.243.500	4.285.756
Sum ansvar: 6411 VINTERVEDLIKEHOLD	1.793.556	2.643.500	3.243.500	4.285.756
Ansvar: 6421 VEIVEDLIKEHOLD				
Funksjon: 332 Kommunale veier				
10301 LØNN ENGASJEMENTER - KOMM. VI	0	0	0	2.524
10990 ARBEIDSGIVERAVGIFT	0	0	0	129
11206 ANDRE DR. UTG.	0	60.000	60.000	0
11700 TRANSPORT/DRIFT AV EGNE OG LE	0	0	0	3.978
11701 ÅRSAVGIFT/FORSIKRING TRANSP.M	427	10.000	10.000	377
11950 AVGIFTER, GEBYRER, LISENSER O.	0	15.000	15.000	0
12004 ANNET UTSTYR/REDSKAPER	32.000	0	0	0
12300 VEDLIKEHOLD, BYGGETJENESTER	417.408	220.000	220.000	552.539
12500 MATERIALER TIL VEDLIKEHOLD, PÅ	10.343	100.000	100.000	145.061
12502 MATR. VEDL.HOLD MASKINER/UTST	0	0	0	96.820
12700 ANDRE TJENESTER (SOM INNGÅR I	76.727	0	0	0
14290 MERVERDIAVGIFT SOM GIR RETT T	151.241	101.250	101.250	177.400
Sum utgifter	688.145	506.250	506.250	978.827
16500 ANNET AVG.PL.SALG AV VARER OG	-16.176	-6.600	-6.600	0
Sum inntekter	-16.176	-6.600	-6.600	0
Sum funksjon: 332 Kommunale veier	671.970	499.650	499.650	978.827
Sum ansvar: 6421 VEIVEDLIKEHOLD	671.970	499.650	499.650	978.827
Ansvar: 6431 MILJØ- OG TRAFIKKSIKKERHET				
Funksjon: 332 Kommunale veier				



1 GILDESKÅL KOMMUNE (2014) - År/Periode 2014 1 - 12

17.04.2015

	Regnskap 2014	Buds(end) 2014	Budsjett 2014	Regnskap 2013
11206 ANDRE DR. UTG.	0	8.800	8.800	0
11800 STRØM	353.374	531.000	531.000	354.943
12300 VEDLIKEHOLD, BYGGETJENESTER	250.236	348.000	348.000	264.006
14290 MERVERDI AVGIFT SOM GIR RETT T	132.065	221.950	221.950	151.435
14800 OVERFØRINGER TIL KOMMUNALT F	4.473	0	0	3.567
Sum utgifter	740.148	1.109.750	1.109.750	773.951
16302 ANDRE LEIEINNTEKTER	0	-1.000	-1.000	-100
Sum inntekter	0	-1.000	-1.000	-100
Sum funksjon: 332 Kommunale veier	740.148	1.108.750	1.108.750	773.851
Sum ansvar: 6431 MILJØ- OG TRAFIKKSIKKEI	740.148	1.108.750	1.108.750	773.851
Ansvar: 6700 KOMMUNALE HAVNER				
Funksjon: 330 SAMFERDSELSBEDRIFTER/TI				
11604 OPPG.PL - REISE/KOST	0	0	0	1.000
11800 STRØM	1.077	18.000	18.000	0
11850 FORSIKR. OG UTG. TIL VAKTHOLD (7.167	7.000	7.000	7.040
12300 VEDLIKEHOLD, BYGGETJENESTER	368.363	100.000	100.000	1.005
12700 ANDRE TJENESTER (SOM INNGÅR I	31.965	0	0	5.310
13501 KJØP AV TJENEST. FRA INTERK.SEI	2.461	6.000	6.000	2.842
13700 KJØP FRA ANDRE(PRIVATE)	13.550	16.000	16.000	11.450
14290 MERVERDI AVGIFT SOM GIR RETT T	104.354	33.500	33.500	3.824
15500 AVSETNING TIL BUNDNE FOND	0	95.000	95.000	143.810
Sum utgifter	528.937	275.500	275.500	176.282
16300 HUSLEIEINNT.,FESTEAVG.,UTLEIE /	-101.692	-100.000	-100.000	-103.059
16302 ANDRE LEIEINNTEKTER	-6.767	-50.000	-50.000	-50.041
16500 ANNET AVG.PL.SALG AV VARER OG	-34.554	0	0	-23.182
Sum inntekter	-143.013	-150.000	-150.000	-176.282
Sum funksjon: 330 SAMFERDSELSBEDRIFTE	385.924	125.500	125.500	0
Sum ansvar: 6700 KOMMUNALE HAVNER	385.924	125.500	125.500	0
Sum ha 6 - D & V: 61 Drift og vedlikehold	3.591.598	4.368.400	4.968.400	6.038.434
TOTALT	3.591.598	4.368.400	4.968.400	6.038.434



1 GILDESKÅL KOMMUNE (2014) - År/Periode 2014 1 - 12

17.04.2015

	Regnskap 2014	Buds(end) 2014	Budsjett 2014	Regnskap 2013
Ansvar: 7100 FELLES LØNN				
Funksjon: 120 ADMINISTRASJON				
10100 FAST LØNN	0	1.023	0	0
10110 TILLEGG (LØ/SØ - KV/NA - T-TRINN)	45.889	45.889	45.889	45.889
10505 LØNN TILLITSVALGTE	185.304	184.867	179.422	178.958
10904 PENSJONSINNSKUDD - KLP	37.184	36.235	36.235	34.701
10990 ARBEIDSGIVERAVGIFT	13.660	13.849	13.849	12.967
12000 KJØP OG FINANSIELL LEASING AV DI	7.620	0	0	0
14290 MERVERDIAVGIFT SOM GIR RETT TIL	1.905	0	0	0
Sum utgifter	291.561	281.863	275.395	272.515
17100 REFUSJON SYKELØNN	4	0	0	-5.847
Sum inntekter	4	0	0	-5.847
Sum funksjon: 120 ADMINISTRASJON	291.565	281.863	275.395	266.668
Sum ansvar: 7100 FELLES LØNN	291.565	281.863	275.395	266.668
Ansvar: 7101 KONTINGENT KS				
Funksjon: 120 ADMINISTRASJON				
11206 ANDRE DR. UTG.	160.996	170.000	170.000	169.812
11952 KONTINGENTER	152.724	145.000	145.000	141.108
Sum utgifter	313.720	315.000	315.000	310.920
Sum funksjon: 120 ADMINISTRASJON	313.720	315.000	315.000	310.920
Sum ansvar: 7101 KONTINGENT KS	313.720	315.000	315.000	310.920
Ansvar: 7102 KONTINGENT LVK				
Funksjon: 320 KOMMUNAL NÆRINGSVIRKSO				
11952 KONTINGENTER	47.828	40.000	40.000	36.058
14290 MERVERDIAVGIFT SOM GIR RETT TIL	11.957	10.000	10.000	9.015
Sum utgifter	59.785	50.000	50.000	45.073
Sum funksjon: 320 KOMMUNAL NÆRINGSVIR	59.785	50.000	50.000	45.073
Sum ansvar: 7102 KONTINGENT LVK	59.785	50.000	50.000	45.073
Ansvar: 7103 DEKNING ERSTATNING/ RAN				
Funksjon: 180 DIVERSE FELLESUTGIFTER				
11850 FORSIKR. OG UTG. TIL VAKTHOLD O	40.661	56.500	56.500	56.142
Sum utgifter	40.661	56.500	56.500	56.142
Sum funksjon: 180 DIVERSE FELLESUTGIFTE	40.661	56.500	56.500	56.142
Sum ansvar: 7103 DEKNING ERSTATNING/ RAN	40.661	56.500	56.500	56.142
Ansvar: 7104 JURIDISK BISTAND				
Funksjon: 180 DIVERSE FELLESUTGIFTER				
12700 ANDRE TJENESTER (SOM INNGÅR I E	1.029.864	160.000	80.000	120.965
14290 MERVERDIAVGIFT SOM GIR RETT TIL	257.036	40.000	20.000	30.241
Sum utgifter	1.286.900	200.000	100.000	151.206
17500 REFUSJON FRA KOMMUNER	-39.139	0	0	0
Sum inntekter	-39.139	0	0	0



1 GILDESKÅL KOMMUNE (2014) - År/Periode 2014 1 - 12

17.04.2015

	Regnskap 2014	Buds(end) 2014	Budsjett 2014	Regnskap 2013
Sum funksjon: 180 DIVERSE FELLESUTGIFTE	1.247.761	200.000	100.000	151.206
Sum ansvar: 7104 JURIDISK BISTAND	1.247.761	200.000	100.000	151.206
Ansvar: 7107 Norsk pasientskadeerstatning				
Funksjon: 180 DIVERSE FELLESUTGIFTER				
11953 ANDRE AVGIFTER/GEBYRER	0	0	0	53.512
Sum utgifter	0	0	0	53.512
Sum funksjon: 180 DIVERSE FELLESUTGIFTE	0	0	0	53.512
Funksjon: 241 DIAGNOSE, BEHANDLING, RE-				
11953 ANDRE AVGIFTER/GEBYRER	45.472	51.286	66.000	0
Sum utgifter	45.472	51.286	66.000	0
Sum funksjon: 241 DIAGNOSE, BEHANDLING,	45.472	51.286	66.000	0
Sum ansvar: 7107 Norsk pasientskadeerstatnin	45.472	51.286	66.000	53.512
Ansvar: 7108 PERSONALFORSIKRINGER				
Funksjon: 100 POLITISK STYRING				
10902 ULYKKES- OG GR. LIV FORSIKRING	1.081	0	0	1.193
10990 ARBEIDSGIVERAVGIFT	44	0	0	50
Sum utgifter	1.125	0	0	1.242
Sum funksjon: 100 POLITISK STYRING	1.125	0	0	1.242
Funksjon: 110 Kontroll og revisjon				
10902 ULYKKES- OG GR. LIV FORSIKRING	0	0	0	1.193
10990 ARBEIDSGIVERAVGIFT	0	0	0	50
Sum utgifter	0	0	0	1.242
Sum funksjon: 110 Kontroll og revisjon	0	0	0	1.242
Funksjon: 120 ADMINISTRASJON				
10902 ULYKKES- OG GR. LIV FORSIKRING	21.017	0	0	21.362
10990 ARBEIDSGIVERAVGIFT	845	0	0	881
11850 FORSIKR. OG UTG. TIL VAKTHOLD O	12.024	0	0	0
11851 PERSONFORSIKR.(IKKE TREKK- OG I	-941	450.000	320.000	0
Sum utgifter	32.945	450.000	320.000	22.243
Sum funksjon: 120 ADMINISTRASJON	32.945	450.000	320.000	22.243
Funksjon: 180 DIVERSE FELLESUTGIFTER				
11850 FORSIKR. OG UTG. TIL VAKTHOLD O	3.336	0	0	3.336
11851 PERSONFORSIKR.(IKKE TREKK- OG I	266.798	0	0	278.124
Sum utgifter	270.134	0	0	281.460
Sum funksjon: 180 DIVERSE FELLESUTGIFTE	270.134	0	0	281.460
Funksjon: 201 FØRSKOLE				
10902 ULYKKES- OG GR. LIV FORSIKRING	21.823	0	0	31.500
10990 ARBEIDSGIVERAVGIFT	886	0	0	1.311
Sum utgifter	22.709	0	0	32.811
Sum funksjon: 201 FØRSKOLE	22.709	0	0	32.811



1 GILDESKÅL KOMMUNE (2014) - År/Periode 2014 1 - 12

17.04.2015

	Regnskap 2014	Buds(end) 2014	Budsjett 2014	Regnskap 2013
Funksjon: 202 GRUNNSKOLE				
10902 ULYKKES- OG GR. LIV FORSIKRING	61.682	0	0	60.516
10990 ARBEIDSGIVERAVGIFT	2.497	0	0	2.517
Sum utgifter	64.179	0	0	63.032
Sum funksjon: 202 GRUNNSKOLE	64.179	0	0	63.032
Funksjon: 213 VOKSENOPPLÆRING				
10902 ULYKKES- OG GR. LIV FORSIKRING	5.755	0	0	4.770
10990 ARBEIDSGIVERAVGIFT	229	0	0	199
Sum utgifter	5.983	0	0	4.970
Sum funksjon: 213 VOKSENOPPLÆRING	5.983	0	0	4.970
Funksjon: 215 SKOLEFRITIDSTILBUD				
10902 ULYKKES- OG GR. LIV FORSIKRING	4.324	0	0	3.578
10990 ARBEIDSGIVERAVGIFT	177	0	0	150
Sum utgifter	4.501	0	0	3.727
Sum funksjon: 215 SKOLEFRITIDSTILBUD	4.501	0	0	3.727
Funksjon: 232 Forebygging, helsestasjons- og				
10902 ULYKKES- OG GR. LIV FORSIKRING	1.081	0	0	1.193
10990 ARBEIDSGIVERAVGIFT	44	0	0	50
Sum utgifter	1.125	0	0	1.242
Sum funksjon: 232 Forebygging, helsestasjon:	1.125	0	0	1.242
Funksjon: 241 DIAGNOSE, BEHANDLING, RE-				
10902 ULYKKES- OG GR. LIV FORSIKRING	3.243	0	0	5.963
10990 ARBEIDSGIVERAVGIFT	133	0	0	249
Sum utgifter	3.376	0	0	6.212
Sum funksjon: 241 DIAGNOSE, BEHANDLING,	3.376	0	0	6.212
Funksjon: 242 RÅD,VEILEDNING OG SOSIAL F				
10902 ULYKKES- OG GR. LIV FORSIKRING	2.512	0	0	3.578
10990 ARBEIDSGIVERAVGIFT	96	0	0	150
Sum utgifter	2.608	0	0	3.727
Sum funksjon: 242 RÅD,VEILEDNING OG SOS	2.608	0	0	3.727
Funksjon: 243 TILBUD TIL PERSONER MED R/				
10902 ULYKKES- OG GR. LIV FORSIKRING	203	0	0	1.193
10990 ARBEIDSGIVERAVGIFT	-0	0	0	50
Sum utgifter	203	0	0	1.242
Sum funksjon: 243 TILBUD TIL PERSONER ME	203	0	0	1.242
Funksjon: 244 BARNEVERNTJENESTE				
10902 ULYKKES- OG GR. LIV FORSIKRING	2.162	0	0	2.385
10990 ARBEIDSGIVERAVGIFT	89	0	0	100
Sum utgifter	2.251	0	0	2.485
Sum funksjon: 244 BARNEVERNTJENESTE	2.251	0	0	2.485



1 GILDESKÅL KOMMUNE (2014) - År/Periode 2014 1 - 12

17.04.2015

	Regnskap 2014	Buds(end) 2014	Budsjett 2014	Regnskap 2013
Funksjon: 253 Helse- og omsorgstjenester i in				
10902 ULYKKES- OG GR. LIV FORSIKRING	56.212	0	0	62.011
10990 ARBEIDSGIVERAVGIFT	2.305	0	0	2.593
Sum utgifter	58.517	0	0	64.604
Sum funksjon: 253 Helse- og omsorgstjeneste	58.517	0	0	64.604
Funksjon: 254 Helse- og omsorgstjenester til f				
10902 ULYKKES- OG GR. LIV FORSIKRING	47.767	0	0	50.086
10990 ARBEIDSGIVERAVGIFT	1.950	0	0	2.095
Sum utgifter	49.717	0	0	52.180
Sum funksjon: 254 Helse- og omsorgstjeneste	49.717	0	0	52.180
Funksjon: 261 INSTITUSJONSLOKALER				
10902 ULYKKES- OG GR. LIV FORSIKRING	4.324	0	0	2.385
10990 ARBEIDSGIVERAVGIFT	177	0	0	100
Sum utgifter	4.501	0	0	2.485
Sum funksjon: 261 INSTITUSJONSLOKALER	4.501	0	0	2.485
Funksjon: 301 Plansaksbehandling				
10902 ULYKKES- OG GR. LIV FORSIKRING	2.162	0	0	1.687
10990 ARBEIDSGIVERAVGIFT	89	0	0	64
Sum utgifter	2.251	0	0	1.751
Sum funksjon: 301 Plansaksbehandling	2.251	0	0	1.751
Funksjon: 302 Byggesaksbehandling og eiersk				
10902 ULYKKES- OG GR. LIV FORSIKRING	1.081	0	0	1.193
10990 ARBEIDSGIVERAVGIFT	44	0	0	50
Sum utgifter	1.125	0	0	1.242
Sum funksjon: 302 Byggesaksbehandling og e	1.125	0	0	1.242
Funksjon: 303 Kart og oppmåling				
10902 ULYKKES- OG GR. LIV FORSIKRING	1.081	0	0	1.193
10990 ARBEIDSGIVERAVGIFT	44	0	0	50
Sum utgifter	1.125	0	0	1.242
Sum funksjon: 303 Kart og oppmåling	1.125	0	0	1.242
Funksjon: 329 Landbruksforvaltning og landbr				
10902 ULYKKES- OG GR. LIV FORSIKRING	1.081	0	0	1.193
10990 ARBEIDSGIVERAVGIFT	44	0	0	50
Sum utgifter	1.125	0	0	1.242
Sum funksjon: 329 Landbruksforvaltning og la	1.125	0	0	1.242
Funksjon: 340 PRODUKSJON AV VANN				
10902 ULYKKES- OG GR. LIV FORSIKRING	2.162	0	0	2.385
10990 ARBEIDSGIVERAVGIFT	89	0	0	100
Sum utgifter	2.251	0	0	2.485
Sum funksjon: 340 PRODUKSJON AV VANN	2.251	0	0	2.485



1 GILDESKÅL KOMMUNE (2014) - År/Periode 2014 1 - 12

17.04.2015

	Regnskap 2014	Buds(end) 2014	Budsjett 2014	Regnskap 2013
Funksjon: 345 DISTRIBUSJON AV VANN				
10902 ULYKKES- OG GR. LIV FORSIKRING	0	0	0	1.193
10990 ARBEIDSGIVERAVGIFT	0	0	0	50
Sum utgifter	0	0	0	1.242
Sum funksjon: 345 DISTRIBUSJON AV VANN	0	0	0	1.242
Funksjon: 353 AVLØPSNETT/INNSAMLING AV				
10902 ULYKKES- OG GR. LIV FORSIKRING	1.081	0	0	1.193
10990 ARBEIDSGIVERAVGIFT	44	0	0	50
Sum utgifter	1.125	0	0	1.242
Sum funksjon: 353 AVLØPSNETT/INNSAMLING AV	1.125	0	0	1.242
Funksjon: 370 BIBLIOTEK				
10902 ULYKKES- OG GR. LIV FORSIKRING	1.081	0	0	1.193
10990 ARBEIDSGIVERAVGIFT	44	0	0	50
Sum utgifter	1.125	0	0	1.242
Sum funksjon: 370 BIBLIOTEK	1.125	0	0	1.242
Funksjon: 383 MUSIKK- OG KULTURSKOLER				
10902 ULYKKES- OG GR. LIV FORSIKRING	1.284	0	0	2.385
10990 ARBEIDSGIVERAVGIFT	44	0	0	100
Sum utgifter	1.328	0	0	2.485
Sum funksjon: 383 MUSIKK- OG KULTURSKOLER	1.328	0	0	2.485
Funksjon: 385 Andre kulturaktiviteter og tilskudd				
10902 ULYKKES- OG GR. LIV FORSIKRING	1.081	0	0	1.193
10990 ARBEIDSGIVERAVGIFT	44	0	0	50
Sum utgifter	1.125	0	0	1.242
Sum funksjon: 385 Andre kulturaktiviteter og tilskudd	1.125	0	0	1.242
Sum ansvar: 7108 PERSONALFORSIKRINGER	536.454	450.000	320.000	560.324
Ansvar: 7109 FELLESEKSTRAKOSTN. TIL MERKANTIL				
Funksjon: 120 ADMINISTRASJON				
10530 ANDRE LØNNSUTGIFTER	6.000	0	0	0
10990 ARBEIDSGIVERAVGIFT	306	0	0	0
11000 KONTORMATERIELL	73.599	88.000	88.000	78.310
11150 Matvarer	10.131	5.000	5.000	13.048
11151 BEVERTN. V/MØTER, KURS O.L.- ikke	12.935	15.000	15.000	17.238
11200 Samlepost annet forbr.matr., råvarer og	3.297	0	0	9.447
11203 IKKE OPPG.PL. UTG. REISER (HOTEL	0	0	0	46
11204 VELFERDSTILTAK	0	0	0	1.196
11206 ANDRE DR. UTG.	0	0	0	3.395
11300 Post, banktjenester, telefon, internett/br	3.660	2.000	2.000	3.422
11301 GEBYRER BANK	360	0	0	14.822
11302 TELEFON/FAX	82.255	78.000	78.000	75.149
11304 PORTO	106.196	130.000	130.000	117.847
11400 ANNONSE, REKLAME, INFORMASJON	9.330	9.000	9.000	51.270
11401 KOPIERING/TRYKKING	0	0	0	7.279
11403 REPRESENTASJON OG REPR.GAVEF	0	0	0	1.598



1 GILDESKÅL KOMMUNE (2014) - År/Periode 2014 1 - 12

17.04.2015

	Regnskap 2014	Buds(end) 2014	Budsjett 2014	Regnskap 2013
11500 OPPLÆRING/KURS	1.530	0	0	38.438
11604 OPPG.PL - REISE/KOST	0	0	0	13.408
11700 TRANSPORT/DRIFT AV EGNE OG LEI	23.891	25.000	25.000	23.017
11701 ÅRSAVGIFT/FORSIKRING TRANSP.MI	-1.077	18.000	18.000	0
11705 IKKE OPPG.PL. - UTGIFTER/UTLEGG	562	0	0	34.969
11950 AVGIFTER, GEBYRER, LISENSER O.L	22.472	12.000	12.000	52.229
11952 KONTINGENTER	0	0	0	2.980
11953 ANDRE AVGIFTER/GEBYRER	28.991	3.500	3.500	10.382
12000 KJØP OG FINANSIELL LEASING AV DI	52.140	0	0	7.884
12100 KJØP, LEIE OG LEASING AV TR.SP.M	33.817	95.000	95.000	0
12200 LEIE AV DRIFTSMIDLER	144.505	147.300	147.300	160.956
12400 SERVICEAVTALER, REPERASJONER	13.688	58.400	58.400	8.877
12700 ANDRE TJENESTER (SOM INNGÅR I E	177.573	178.824	164.824	11.338
13800 KJØP FRA (FYLKES)KOMMUNALT FOI	0	0	0	4.408
14290 MERVERDIavgift som gir rett til	153.750	156.131	152.631	149.109
14800 OVERFØRINGER TIL KOMMUNALT FC	0	0	0	4.964
15400 AVSETNINGER TIL DISPOSISJONSFC	0	0	0	15.000
Sum utgifter	959.912	1.021.155	1.003.655	932.008
16201 GEBYRINTEKTER	0	0	0	-1
16500 ANNET AVG.PL.SALG AV VARER OG	-11.411	0	0	-5.636
16900 FORDELTE UTGIFTER/INTERNALG	-24.500	0	0	-21.750
17500 REFUSJON FRA KOMMUNER	-145.213	-50.000	0	-1.001
17700 REFUSJON FRA ANDRE (PRIVATE)	-6.321	-8.599	-8.599	-17.250
17800 SALG TIL KOMMUNALT FORETAK I E	-24.271	0	0	-12.400
18800 OVERFØRINGER FRA KOMMUNALT F	-193.757	-187.000	-187.000	-188.900
18900 OVERFØRINGER FRA ANDRE (PRIVA	-5.220	0	0	0
Sum inntekter	-410.694	-245.599	-195.599	-246.938
Sum funksjon: 120 ADMINISTRASJON	549.218	775.556	808.056	685.070
Sum ansvar: 7109 FELLES KOSTN. TIL MERKA	549.218	775.556	808.056	685.070
Ansvar: 7110 RKK Salten				
Funksjon: 180 DIVERSE FELLESUTGIFTER				
11206 ANDRE DR. UTG.	0	0	0	147.278
Sum utgifter	0	0	0	147.278
19500 BRUK AV BUNDNE FOND	0	0	0	-72.000
Sum inntekter	0	0	0	-72.000
Sum funksjon: 180 DIVERSE FELLESUTGIFTE	0	0	0	75.278
Sum ansvar: 7110 RKK Salten	0	0	0	75.278
Ansvar: 7111 Tilrettelegging og utvikling				
Funksjon: 325 TILRETTELEGGING/BISTAND F				
11900 LEIE AV LOKALER OG GRUNN	66.672	65.000	65.000	65.486
14290 MERVERDIavgift som gir rett til	16.668	17.000	17.000	16.372
Sum utgifter	83.340	82.000	82.000	81.858
19500 BRUK AV BUNDNE FOND	-83.340	-82.000	-82.000	-80.000
Sum inntekter	-83.340	-82.000	-82.000	-80.000
Sum funksjon: 325 TILRETTELEGGING/BISTA	0	0	0	1.858



1 GILDESKÅL KOMMUNE (2014) - År/Periode 2014 1 - 12

17.04.2015

	Regnskap 2014	Buds(end) 2014	Budsjett 2014	Regnskap 2013
Sum ansvar: 7111 Tilrettelegging og utvikling	0	0	0	1.858
Ansvar: 7113 Salten innkjøpssamarbeid				
Funksjon: 120 ADMINISTRASJON				
13501 KJØP AV TJENEST. FRA INTERK.SEL!	0	0	0	247.714
14290 MERVERDIAVGIFT SOM GIR RETT TIL	0	0	0	23.456
Sum utgifter	0	0	0	271.170
17500 REFUSJON FRA KOMMUNER	0	0	0	-124.347
Sum inntekter	0	0	0	-124.347
Sum funksjon: 120 ADMINISTRASJON	0	0	0	146.823
Sum ansvar: 7113 Salten innkjøpssamarbeid	0	0	0	146.823
Ansvar: 7150 Strategisk ledelse				
Funksjon: 120 ADMINISTRASJON				
10100 FAST LØNN	1.491.153	1.438.623	1.376.740	0
10301 LØNN ENGASJEMENTER - KOMM. VIL	5.220	55.408	55.408	0
10501 HONORARER	4.265	0	0	0
10530 ANDRE LØNNSUTGIFTER	18.293	0	0	0
10904 PENSJONSINNSKUDD - KLP	236.518	232.075	227.075	0
10990 ARBEIDSGIVERAVGIFT	89.741	86.621	84.621	0
11000 KONTORMATERIELL	6.485	0	0	0
11151 BEVERTN. V/MØTER, KURS O.L.- ikke	36.969	10.000	10.000	0
11200 Samlepost annet forbr.matr., råvarer og	2.329	0	0	0
11203 IKKE OPPG.PL. UTG. REISER (HOTEL	12.797	0	0	0
11301 GEBYRER BANK	-732	0	0	0
11302 TELEFON/FAX	7.764	0	0	0
11400 ANNONSE, REKLAME, INFORMASJON	1.100	0	0	0
11403 REPRESENTASJON OG REPR.GAVEF	23.320	10.000	10.000	0
11500 OPPLÆRING/KURS	18.530	18.000	18.000	0
11604 OPPG.PL - REISE/KOST	28.983	36.000	36.000	0
11650 ANDRE OPPG.PL.GODTGJØRELSER	44.400	44.400	44.400	0
11705 IKKE OPPG.PL. - UTGIFTER/UTLEGG	54.661	36.000	36.000	0
11900 LEIE AV LOKALER OG GRUNN	11.593	0	0	0
11950 AVGIFTER, GEBYRER, LIENSER O.L	2.839	0	0	0
11952 KONTINGENTER	19.517	0	0	0
12700 ANDRE TJENESTER (SOM INNGÅR I E	479.002	0	0	0
14290 MERVERDIAVGIFT SOM GIR RETT TIL	128.044	10.000	10.000	0
14900 RESERVERTE BEVILGNINGER/ AVSE	0	300.000	585.000	0
Sum utgifter	2.722.788	2.277.127	2.493.244	0
17100 REFUSJON SYKELØNN	-4.335	0	0	0
18100 ANDRE STATLIGE OVERFØRINGER	-600.000	0	0	0
Sum inntekter	-604.335	0	0	0
Sum funksjon: 120 ADMINISTRASJON	2.118.453	2.277.127	2.493.244	0
Funksjon: 273 Arbeidsrettede tiltak i kommune				
14700 OVERFØRINGER TIL ANDRE (PRIVAT	300.000	300.000	300.000	0
Sum utgifter	300.000	300.000	300.000	0
Sum funksjon: 273 Arbeidsrettede tiltak i komi	300.000	300.000	300.000	0
Funksjon: 325 TILRETTELEGGING/BISTAND F				



1 GILDESKÅL KOMMUNE (2014) - År/Periode 2014 1 - 12

17.04.2015

	Regnskap 2014	Buds(end) 2014	Budsjett 2014	Regnskap 2013
14700 OVERFØRINGER TIL ANDRE (PRIVAT)	0	0	-300.000	0
Sum utgifter	0	0	-300.000	0
Sum funksjon: 325 TILRETTELEGGING/BISTAJ	0	0	-300.000	0
Funksjon: 385 Andre kulturaktiviteter og tilsku				
10100 FAST LØNN	203.044	0	0	0
10301 LØNN ENGASJEMENTER - KOMM. VIL	20.879	221.636	221.636	0
10530 ANDRE LØNNSUTGIFTER	2.220	0	0	0
10904 PENSJONSINNSKUDD - KLP	35.503	35.182	35.182	0
10990 ARBEIDSGIVERAVGIFT	13.355	13.098	13.098	0
11205 TJENESTEFRIKJØP	2.289	0	0	0
11604 OPPG.PL - REISE/KOST	10.943	10.000	10.000	0
11705 IKKE OPPG.PL. - UTGIFTER/UTLEGG	5.379	0	0	0
12700 ANDRE TJENESTER (SOM INNGÅR I E	0	7.180	7.180	0
14290 MERVERDIAVGIFT SOM GIR RETT TIL	289	1.795	1.795	0
Sum utgifter	293.880	288.891	288.891	0
Sum funksjon: 385 Andre kulturaktiviteter og t	293.880	288.891	288.891	0
Sum ansvar: 7150 Strategisk ledelse	2.712.333	2.866.018	2.782.135	0
Ansvar: 7200 ØKONOMIAVDELINGEN				
Funksjon: 120 ADMINISTRASJON				
10100 FAST LØNN	1.906.598	1.894.465	1.851.321	1.698.740
10301 LØNN ENGASJEMENTER - KOMM. VIL	194.996	0	0	0
10400 OVERTIDSLØNN	0	5.000	5.000	2.519
10530 ANDRE LØNNSUTGIFTER	5.040	1.600	1.600	1.600
10904 PENSJONSINNSKUDD - KLP	329.549	293.582	293.582	245.275
10990 ARBEIDSGIVERAVGIFT	122.929	109.645	109.645	98.385
11000 KONTORMATERIELL	3.193	0	0	876
11151 BEVERTN. VMØTER, KURS O.L.- ikke	2.708	0	0	723
11203 IKKE OPPG.PL. UTG. REISER (HOTEL	3.469	0	0	0
11204 VELFERDSTILTAK	460	0	0	328
11300 Post, banktjenester, telefon, internett/br	18.469	14.000	14.000	0
11301 GEBYRER BANK	8.453	0	0	0
11302 TELEFON/FAX	7.675	0	0	0
11304 PORTO	20.529	30.000	30.000	0
11400 ANNONSE, REKLAME, INFORMASJON	69.809	2.000	2.000	0
11403 REPRESENTASJON OG REPR.GAVEF	699	0	0	0
11500 OPPLÆRING/KURS	27.210	50.000	50.000	1.574
11604 OPPG.PL - REISE/KOST	12.305	15.000	15.000	810
11650 ANDRE OPPG.PL.GODTGJØRELSER	29.975	0	0	0
11705 IKKE OPPG.PL. - UTGIFTER/UTLEGG	-5.347	25.000	25.000	120
11950 AVGIFTER, GEBYRER, LISENSER O.L	18.150	3.000	3.000	1.017
11952 KONTINGENTER	0	7.000	7.000	0
11953 ANDRE AVGIFTER/GEBYRER	91.986	66.000	66.000	63.047
12000 KJØP OG FINANSIELL LEASING AV DI	31.364	5.000	5.000	2.599
12400 SERVICEAVTALER, REPERASJONER	4.910	0	0	0
12700 ANDRE TJENESTER (SOM INNGÅR I E	94.750	40.000	40.000	3.125
14290 MERVERDIAVGIFT SOM GIR RETT TIL	87.235	43.350	43.350	-4.099
14700 OVERFØRINGER TIL ANDRE (PRIVAT	24.100	0	0	0
Sum utgifter	3.111.213	2.604.642	2.561.498	2.116.638
16203 INNFORDRINGSINNTEKTER	-101.620	-90.000	-90.000	-106.249
16302 ANDRE LEIEINNTEKTER	0	0	0	-376



1 GILDESKÅL KOMMUNE (2014) - År/Periode 2014 1 - 12

17.04.2015

	Regnskap 2014	Buds(end) 2014	Budsjett 2014	Regnskap 2013
16900 FORDELTE UTGIFTER/INTERNSALG	-53.334	0	-14.714	-60.000
17000 REFUSJON FRA STATEN	-53.700	0	0	-4.200
17100 REFUSJON SYKELØNN	-29.616	0	0	-19.592
17500 REFUSJON FRA KOMMUNER	-2.921	0	0	0
17700 REFUSJON FRA ANDRE (PRIVATE)	-2.880	0	0	0
18800 OVERFØRINGER FRA KOMMUNALT F	-4.320	0	0	0
Sum Inntekter	-248.391	-90.000	-104.714	-190.417
Sum funksjon: 120 ADMINISTRASJON	2.862.821	2.514.642	2.456.784	1.926.221
Funksjon: 180 DIVERSE FELLESUTGIFTER				
14700 OVERFØRINGER TIL ANDRE (PRIVAT)	0	0	0	26.672
Sum utgifter	0	0	0	26.672
17300 REFUSJON FRA FYLKESKOMMUNEN	0	0	0	-26.672
Sum inntekter	0	0	0	-26.672
Sum funksjon: 180 DIVERSE FELLESUTGIFTE	0	0	0	0
Sum ansvar: 7200 ØKONOMIAVDELINGEN	2.862.821	2.514.642	2.456.784	1.926.221
Ansvar: 7210 Eiendomskattekontor				
Funksjon: 100 POLITISK STYRING				
10301 LØNN ENGASJEMENTER - KOMM. VIL	37.164	0	0	0
10501 HONORARER	0	30.000	30.000	3.861
10800 GODTGJØRELSE FOR FOLKEVALGTE	707	6.000	6.000	340
10990 ARBEIDSGIVERAVGIFT	1.931	1.836	1.836	214
11151 BEVERTN. V/MØTER, KURS O.L.- ikke	0	2.000	2.000	0
11205 TJENESTEFRIKJØP	0	3.000	3.000	0
11604 OPPG.PL - REISE/KOST	510	6.000	6.000	2.714
11705 IKKE OPPG.PL. - UTGIFTER/UTLEGG	0	0	0	198
14290 MERVERDIAVGIFT SOM GIR RETT TIL	0	0	0	16
Sum utgifter	40.313	48.836	48.836	7.343
Sum funksjon: 100 POLITISK STYRING	40.313	48.836	48.836	7.343
Funksjon: 120 ADMINISTRASJON				
10100 FAST LØNN	0	0	0	192.721
10501 HONORARER	0	0	0	3.159
10904 PENSJONSINNSKUDD - KLP	0	0	0	28.470
10990 ARBEIDSGIVERAVGIFT	0	0	0	11.442
11000 KONTORMATERIELL	0	0	0	1.008
11151 BEVERTN. V/MØTER, KURS O.L.- ikke	0	0	0	344
11300 Post, banktjenester, telefon, internett/br	0	0	0	8.026
11304 PORTO	0	0	0	10.036
11400 ANNONSE, REKLAME, INFORMASJON	0	0	0	2.428
11500 OPPLÆRING/KURS	0	0	0	58.219
11604 OPPG.PL - REISE/KOST	0	0	0	5.930
11705 IKKE OPPG.PL. - UTGIFTER/UTLEGG	0	0	0	14.165
12700 ANDRE TJENESTER (SOM INNGÅR I E	0	0	0	94.925
14290 MERVERDIAVGIFT SOM GIR RETT TIL	0	0	0	42.648
Sum utgifter	0	0	0	473.520
17500 REFUSJON FRA KOMMUNER	0	0	0	-6.439
Sum inntekter	0	0	0	-6.439



1 GILDESKÅL KOMMUNE (2014) - År/Periode 2014 1 - 12

17.04.2015

	Regnskap 2014	Buds(end) 2014	Budsjett 2014	Regnskap 2013
Sum funksjon: 120 ADMINISTRASJON	0	0	0	467.081
Sum ansvar: 7210 Eiendomskattekontor	40.313	48.836	48.836	474.424
Ansvar: 7300 LØNNS- OG PERSONALAVDELING				
Funksjon: 120 ADMINISTRASJON				
10100 FAST LØNN	847.100	849.483	822.499	820.185
10400 OVERTIDSLØNN	6.016	0	0	0
10904 PENSJONSINNSKUDD - KLP	134.363	130.407	130.407	121.160
10990.ARBEIDSGIVERAVGIFT	50.362	48.599	48.599	48.009
11151 BEVERTN. V/MØTER, KURS O.L.- ikke	11.813	0	0	0
11204 VELFERDSTILTAK	46.985	50.000	50.000	48.949
11206 ANDRE DR. UTG.	147.278	151.000	151.000	0
11400 ANNONSE, REKLAME, INFORMASJON	7.621	40.000	40.000	0
11500 OPPLÆRING/KURS	11.110	20.000	20.000	0
11604 OPPG.PL - REISE/KOST	1.681	0	0	0
11705 IKKE OPPG.PL. - UTGIFTER/UTLEGG	4.288	0	0	0
11950 AVGIFTER, GEBYRER, LISENSER O.L	36.840	37.000	37.000	0
12000 KJØP OG FINANSIELL LEASING AV DI	6.572	5.000	5.000	0
12700 ANDRE TJENESTER (SOM INNGÅR I E	146.698	200.000	0	0
14290 MERVERDIAVGIFT SOM GIR RETT TIL	21.144	20.500	20.500	74
Sum utgifter	1.479.872	1.551.989	1.325.005	1.038.377
16900 FORDELTE UTGIFTER/INTERNSALG	-53.333	0	0	-60.000
17000 REFUSJON FRA STATEN	-5.980	0	0	0
17800 SALG TIL KOMMUNALT FORETAK I E	-400	0	0	0
18900 OVERFØRINGER FRA ANDRE (PRIVA	-2.700	0	0	-2.000
Sum inntekter	-62.413	0	0	-62.000
Sum funksjon: 120 ADMINISTRASJON	1.417.459	1.551.989	1.325.005	976.377
Funksjon: 233 Annet forebyggende helsearbeid				
12700 ANDRE TJENESTER (SOM INNGÅR I E	0	0	200.000	0
Sum utgifter	0	0	200.000	0
Sum funksjon: 233 Annet forebyggende helsearbeid	0	0	200.000	0
Sum ansvar: 7300 LØNNS- OG PERSONALAVDELING	1.417.459	1.551.989	1.525.005	976.377
Ansvar: 7310 HMS og internkontroll				
Funksjon: 120 ADMINISTRASJON				
10100 FAST LØNN	0	0	0	120.259
10904 PENSJONSINNSKUDD - KLP	0	0	0	18.676
10990 ARBEIDSGIVERAVGIFT	0	0	0	6.710
12700 ANDRE TJENESTER (SOM INNGÅR I E	0	0	0	81.068
Sum utgifter	0	0	0	226.713
17000 REFUSJON FRA STATEN	0	0	0	-13.100
17100 REFUSJON SYKELØNN	0	0	0	-8.123
17300 REFUSJON FRA FYLKESKOMMUNEN	0	0	0	-7.853
Sum inntekter	0	0	0	-29.076
Sum funksjon: 120 ADMINISTRASJON	0	0	0	197.637
Funksjon: 233 Annet forebyggende helsearbeid				
10100 FAST LØNN	0	0	0	59.896



1 GILDESKÅL KOMMUNE (2014) - År/Periode 2014 1 - 12

17.04.2015

	Regnskap 2014	Buds(end) 2014	Budsjett 2014	Regnskap 2013
10904 PENSJONSINNSKUDD - KLP	0	0	0	8.114
10990 ARBEIDSGIVERAVGIFT	0	0	0	3.093
Sum utgifter	0	0	0	71.103
17100 REFUSJON SYKELØNN	0	0	0	-8.123
17300 REFUSJON FRA FYLKESKOMMUNEN	0	0	0	-1.108
Sum inntekter	0	0	0	-9.231
Sum funksjon: 233 Annet forebyggende helseø	0	0	0	61.872
Sum ansvar: 7310 HMS og internkontroll	0	0	0	259.509
Ansvar: 7400 IT - DRIFT/ STØTTE				
Funksjon: 120 ADMINISTRASJON				
10100 FAST LØNN	778.696	800.606	777.960	748.016
10301 LØNN ENGASJEMENTER - KOMM. VII	93.235	74.688	74.688	103.700
10400 OVERTIDSLØNN	1.692	0	0	0
10904 PENSJONSINNSKUDD - KLP	131.510	135.130	135.130	116.322
10990 ARBEIDSGIVERAVGIFT	51.091	50.376	50.376	47.693
11000 KONTORMATERIELL	0	0	0	945
11151 BEVERTN. V/MØTER, KURS O.L.- ikke	104	0	0	0
11203 IKKE OPPG.PL. UTG. REISER (HOTEL	1.949	0	0	0
11300 Post, banktjenester, telefon, internett/br	0	0	0	24.643
11302 TELEFON/FAX	5.324	0	0	0
11303 DATAKOMMUNIKASJON/SAMB.LEIE	568.469	480.000	480.000	400.371
11400 ANNONSE, REKLAME, INFORMASJON	2.275	0	0	0
11500 OPPLÆRING/KURS	55.941	0	0	0
11604 OPPG.PL - REISE/KOST	5.241	0	0	0
11705 IKKE OPPG.PL. - UTGIFTER/UTLEGG	22.787	20.000	20.000	3.203
11850 FORSIKR. OG UTG. TIL VAKTHOLD OI	6.397	9.000	9.000	8.190
11950 AVGIFTER, GEBYRER, LISENSER O.L	1.055.970	1.150.609	1.150.609	574.650
11953 ANDRE AVGIFTER/GEBYRER	0	0	0	37.170
12000 KJØP OG FINANSIELL LEASING AV DI	402.087	259.000	259.000	331.559
12402 SERVICE/VEDLIKEHOLD IT	129.346	384.000	384.000	188.464
12700 ANDRE TJENESTER (SOM INNGÅR I E	604.618	160.000	160.000	238.769
13700 KJØP FRA ANDRE(PRIVATE)	0	0	0	2.225
14290 MERVERDI AVGIFT SOM GIR RETT TIL	662.052	610.652	610.652	468.642
14700 OVERFØRINGER TIL ANDRE (PRIVAT	11.709	0	0	0
15000 RENTEUTG., PROVISJONER OG ANDI	0	0	0	378
15001 ANDRE RENTEUTGIFTER	0	0	0	469
Sum utgifter	4.590.494	4.134.061	4.111.415	3.295.408
16900 FORDELTE UTGIFTER/INTERNSALG	-53.333	0	0	-60.000
17100 REFUSJON SYKELØNN	0	0	0	-36.240
Sum inntekter	-53.333	0	0	-96.240
Sum funksjon: 120 ADMINISTRASJON	4.537.161	4.134.061	4.111.415	3.199.168
Sum ansvar: 7400 IT - DRIFT/ STØTTE	4.537.161	4.134.061	4.111.415	3.199.168
Ansvar: 7500 SERVICEKONTOR				
Funksjon: 120 ADMINISTRASJON				
10100 FAST LØNN	1.377.508	1.380.600	1.344.410	1.306.905
10201 SYKEVIKARER	3.118	0	0	0
10400 OVERTIDSLØNN	2.532	5.000	5.000	9.160
10904 PENSJONSINNSKUDD - KLP	219.071	213.226	213.226	192.379



1 GILDESKÅL KOMMUNE (2014) - År/Periode 2014 1 - 12

17.04.2015

	Regnskap 2014	Buds(end) 2014	Budsjett 2014	Regnskap 2013
10990 ARBEIDSGIVERAVGIFT	76.820	79.438	79.438	73.537
11000 KONTORMATERIELL	329	0	0	0
11151 BEVERTN. V/MØTER, KURS O.L.- ikke	262	0	0	0
11203 IKKE OPPG.PL. UTG. REISER (HOTEL	2.174	0	0	0
11204 VELFERDSTILTAK	12.000	0	0	0
11403 REPRESENTASJON OG REPR.GAVEF	400	0	0	0
11500 OPPLÆRING/KURS	7.150	40.000	40.000	0
11604 OPPG.PL - REISE/KOST	2.180	0	0	0
11705 IKKE OPPG.PL. - UTGIFTER/UTLEGG	4.131	0	0	0
11950 AVGIFTER, GEBYRER, LISENSER O.L	0	3.700	3.700	0
12000 KJØP OG FINANSIELL LEASING AV DI	2.119	5.000	5.000	0
12600 RENHOLDS- OG VASKERITJENESTEF	280	0	0	0
12700 ANDRE TJENESTER (SOM INNGÅR I E	69.679	67.000	67.000	0
14290 MERVERDIAVGIFT SOM GIR RETT TIL	5.277	3.975	3.975	0
Sum utgifter	1.785.030	1.797.939	1.761.749	1.581.981
17100 REFUSJON SYKELØNN	-97.190	0	0	-69.859
Sum inntekter	-97.190	0	0	-69.859
Sum funksjon: 120 ADMINISTRASJON	1.687.840	1.797.939	1.761.749	1.512.122
Sum ansvar: 7500 SERVICEKONTOR	1.687.840	1.797.939	1.761.749	1.512.122
Ansvar: 7510 OVERFORMYNDERIET				
Funksjon: 180 DIVERSE FELLESUTGIFTER				
10100 FAST LØNN	0	0	0	33.430
10501 HONORARER	0	0	0	6.720
10904 PENSJONSINNSKUDD - KLP	0	0	0	5.693
10990 ARBEIDSGIVERAVGIFT	0	0	0	1.492
11950 AVGIFTER, GEBYRER, LISENSER O.L	0	0	0	1.250
Sum utgifter	0	0	0	48.585
17100 REFUSJON SYKELØNN	0	0	0	-17.449
Sum inntekter	0	0	0	-17.449
Sum funksjon: 180 DIVERSE FELLESUTGIFTE	0	0	0	31.136
Sum ansvar: 7510 OVERFORMYNDERIET	0	0	0	31.136
Ansvar: 7600 Interkommunal regnskapskontroll				
Funksjon: 120 ADMINISTRASJON				
13501 KJØP AV TJENEST. FRA INTERK.SEL!	120.574	100.000	100.000	90.199
Sum utgifter	120.574	100.000	100.000	90.199
Sum funksjon: 120 ADMINISTRASJON	120.574	100.000	100.000	90.199
Sum ansvar: 7600 Interkommunal regnskapsko	120.574	100.000	100.000	90.199
Ansvar: 7610 Interkommunalt samarbeid sak/ a/				
Funksjon: 120 ADMINISTRASJON				
13501 KJØP AV TJENEST. FRA INTERK.SEL!	0	0	0	64.286
14290 MERVERDIAVGIFT SOM GIR RETT TIL	0	0	0	1.688
Sum utgifter	0	0	0	65.973
Sum funksjon: 120 ADMINISTRASJON	0	0	0	65.973



1 GILDESKÅL KOMMUNE (2014) - År/Periode 2014 1 - 12

17.04.2015

	Regnskap 2014	Buds(end) 2014	Budsjett 2014	Regnskap 2013
Sum ansvar: 7610 Interkommunalt samarbeid s	0	0	0	65.973
Ansvar: 7700 Skjenkekontroll				
Funksjon: 233 Annet forebyggende helsearbeid				
11000 KONTORMATERIELL	0	2.500	1.250	0
13700 KJØP FRA ANDRE(PRIVATE)	21.009	40.000	27.000	28.276
14290 MERVERDIAVGIFT SOM GIR RETT TIL	5.095	10.000	6.750	6.555
Sum utgifter	26.104	52.500	35.000	34.831
16201 GEBYRINNEKTER	-67.798	-60.000	-60.000	-54.340
Sum inntekter	-67.798	-60.000	-60.000	-54.340
Sum funksjon: 233 Annet forebyggende helsear	-41.694	-7.500	-25.000	-19.509
Sum ansvar: 7700 Skjenkekontroll	-41.694	-7.500	-25.000	-19.509
TOTALT	16.421.443	15.186.190	14.751.875	10.868.494



1 GILDESKÅL KOMMUNE (2014) - År/Periode 2014 1 - 12

17.04.2015

	Regnskap 2014	Buds(end) 2014	Budsjett 2014	Regnskap 2013
Ansvar: 8100 KLP				
Funksjon: 870 Renter/utbytte og lån (innlån og				
15000 RENTEUTG., PROVISJONER OG ANDI	6.248.561	6.700.000	6.700.000	5.832.669
15001 ANDRE RENTEUTGIFTER	31.120	0	0	10.484
15100 AVDRAG	6.930.640	6.932.000	6.932.000	5.321.720
15400 AVSETNINGER TIL DISPOSISJONSFC	0	0	0	40.000
Sum utgifter	13.210.321	13.632.000	13.632.000	11.204.873
<hr/>				
19000 RENTEINNTEKTER	-161.671	0	0	-55.890
19090 GEVINST FINANSIELLE INSTRUMENT	0	0	0	-787.076
Sum inntekter	-161.671	0	0	-842.966
Sum funksjon: 870 Renter/utbytte og lån (innlå	13.048.650	13.632.000	13.632.000	10.361.907
Sum ansvar: 8100 KLP	13.048.650	13.632.000	13.632.000	10.361.907
Ansvar: 8110 GILDESKÅL SPAREBANK				
Funksjon: 870 Renter/utbytte og lån (innlån og				
15000 RENTEUTG., PROVISJONER OG ANDI	13.917	0	0	426.308
15100 AVDRAG	0	0	0	373.539
Sum utgifter	13.917	0	0	799.847
<hr/>				
19000 RENTEINNTEKTER	-1.018.435	-420.000	-420.000	-221.808
Sum inntekter	-1.018.435	-420.000	-420.000	-221.808
Sum funksjon: 870 Renter/utbytte og lån (innlå	-1.004.518	-420.000	-420.000	578.039
Sum ansvar: 8110 GILDESKÅL SPAREBANK	-1.004.518	-420.000	-420.000	578.039
Ansvar: 8120 KLP Kommunekreditt				
Funksjon: 870 Renter/utbytte og lån (innlån og				
19000 RENTEINNTEKTER	-510	0	0	0
Sum inntekter	-510	0	0	0
Sum funksjon: 870 Renter/utbytte og lån (innlå	-510	0	0	0
Sum ansvar: 8120 KLP Kommunekreditt	-510	0	0	0
Ansvar: 8130 KOMMUNALBANKEN				
Funksjon: 870 Renter/utbytte og lån (innlån og				
15000 RENTEUTG., PROVISJONER OG ANDI	384.136	310.000	0	363.806
15001 ANDRE RENTEUTGIFTER	0	0	0	263
15100 AVDRAG	290.160	290.000	0	501.470
Sum utgifter	674.296	600.000	0	865.539
<hr/>				
Sum funksjon: 870 Renter/utbytte og lån (innlå	674.296	600.000	0	865.539
Sum ansvar: 8130 KOMMUNALBANKEN	674.296	600.000	0	865.539
Ansvar: 8140 SpareBank1 Nord-Norge				
Funksjon: 870 Renter/utbytte og lån (innlån og				
19000 RENTEINNTEKTER	-153.597	0	0	0
19090 GEVINST FINANSIELLE INSTRUMENT	0	0	0	-167.439
Sum inntekter	-153.597	0	0	-167.439
Sum funksjon: 870 Renter/utbytte og lån (innlå	-153.597	0	0	-167.439



1 GILDESKÅL KOMMUNE (2014) - År/Periode 2014 1 - 12

17.04.2015

	Regnskap 2014	Buds(end) 2014	Budsjett 2014	Regnskap 2013
Sum ansvar: 8140 SpareBank1 Nord-Norge	-153.597	0	0	-167.439
Ansvar: 8150 Nordea				
Funksjon: 870 Renter/utbytte og lån (innlån og				
19000 RENTEINNT EKTER	-56.828	0	0	-212.017
19090 GEVINST FINANSIELLE INSTRUMENT	0	0	0	-467.020
Sum inntekter	-56.828	0	0	-679.036
Sum funksjon: 870 Renter/utbytte og lån (innlå	-56.828	0	0	-679.036
Sum ansvar: 8150 Nordea	-56.828	0	0	-679.036
Ansvar: 8200 KOMMUNALE NÆRINGSLÅN/TILS				
Funksjon: 325 TILRETTELEGGING/BISTAND F				
12900 INTERNKJØP	60.000	0	0	20.000
14290 MERVERDI AVGIFT SOM GIR RETT TIL	11.750	0	0	0
14700 OVERFØRINGER TIL ANDRE (PRIVAT	1.985.093	1.600.000	100.000	483.560
14703 OVERF. TIL BEDRIFTER	428.900	0	0	0
14704 OVERF. TIL ORGANISASJONER	375.000	100.000	100.000	0
15200 UTLÅN	200.000	0	0	0
Sum utgifter	3.060.743	1.700.000	200.000	503.560
17700 REFUSJON FRA ANDRE (PRIVATE)	0	0	0	-300.000
18100 ANDRE STATLIGE OVERFØRINGER	-1.500.000	0	0	0
19200 MOTTATTE AVDRAG PÅ UTLÅN	-80.000	0	0	0
19400 BRUK AV DISPOSISJONSFOND	-1.300.743	-1.500.000	0	0
19500 BRUK AV BUNDNE FOND	-200.000	-200.000	-200.000	-203.560
Sum inntekter	-3.060.743	-1.700.000	-200.000	-503.560
Sum funksjon: 325 TILRETTELEGGING/BISTA	0	0	0	0
Sum ansvar: 8200 KOMMUNALE NÆRINGSLÅN	0	0	0	0
Ansvar: 8230 FORMIDLINGSLÅN - HUSBANKEN				
Funksjon: 283 BIST TIL ETABL OG OPPRETTI				
11301 GEBYRER BANK	1.101	0	0	540
15000 RENTEUTG., PROVISJONER OG ANDI	429.887	350.000	350.000	341.974
15001 ANDRE RENTEUTGIFTER	878	0	0	241
15100 AVDRAG	0	0	0	-30
Sum utgifter	431.866	350.000	350.000	342.725
19000 RENTEINNT EKTER	-337.875	-300.000	-300.000	-289.721
Sum inntekter	-337.875	-300.000	-300.000	-289.721
Sum funksjon: 283 BIST TIL ETABL OG OPPRI	93.991	50.000	50.000	53.004
Sum ansvar: 8230 FORMIDLINGSLÅN - HUSBAI	93.991	50.000	50.000	53.004
Ansvar: 8240 Kommunale utlån				
Funksjon: 325 TILRETTELEGGING/BISTAND F				
19000 RENTEINNT EKTER	-93.546	0	0	-11.255
Sum inntekter	-93.546	0	0	-11.255
Sum funksjon: 325 TILRETTELEGGING/BISTA	-93.546	0	0	-11.255



1 GILDESKÅL KOMMUNE (2014) - År/Periode 2014 1 - 12

17.04.2015

	Regnskap 2014	Buds(end) 2014	Budsjett 2014	Regnskap 2013
Sum ansvar: 8240 Kommunale utlån	-93.546	0	0	-11.255
Ansvar: 8410 RESERVEVERTE BEVILGNINGER/ A'				
Funksjon: 180 DIVERSE FELLESUTGIFTER				
13700 KJØP FRA ANDRE(PRIVATE)	-31.911	0	0	47.278
14290 MERVERDIAVGIFT SOM GIR RETT TIL	2.209	0	0	2.131
15001 ANDRE RENTEUTGIFTER	0	0	0	29.747
Sum utgifter	-29.702	0	0	79.156
Sum funksjon: 180 DIVERSE FELLESUTGIFTE	-29.702	0	0	79.156
Funksjon: 880 INTERNE FINANSIERINGSTRAN				
14900 RESERVEVERTE BEVILGNINGER/ AVSE	0	0	2.100.000	0
Sum utgifter	0	0	2.100.000	0
Sum funksjon: 880 INTERNE FINANSIERINGS	0	0	2.100.000	0
Sum ansvar: 8410 RESERVEVERTE BEVILGNINGE	-29.702	0	2.100.000	79.156
Ansvar: 8420 INTERNE FINANSIERINGSTRANS.				
Funksjon: 880 INTERNE FINANSIERINGSTRAN				
14800 OVERFØRINGER TIL KOMMUNALT FC	0	0	0	2.000.000
15300 DEKN. AV TIDL. ÅRS REGNSK.M MER	284.696	0	0	0
15700 OVERFØRING TIL INVESTERINGSRE	0	0	0	44.294
Sum utgifter	284.696	0	0	2.044.294
18300 OVERFØRING FRA FYLKESKOMMUNI	0	0	0	-2.000.000
19300 BRUK AV TIDL. ÅRS RM. MINDREFOR	-259.554	0	0	0
19400 BRUK AV DISPOSISJONSFOND	-25.143	0	0	0
Sum inntekter	-284.696	0	0	-2.000.000
Sum funksjon: 880 INTERNE FINANSIERINGS	0	0	0	44.294
Sum ansvar: 8420 INTERNE FINANSIERINGSTR	0	0	0	44.294
Ansvar: 8430 Premieavvik				
Funksjon: 170 Årets premieavvik				
10901 PENSJONSINNSKUDD SPK	-126.292	0	0	134.313
10904 PENSJONSINNSKUDD - KLP	-7.776.786	0	0	-1.202.030
10990 ARBEIDSGIVERAVGIFT	-403.056	0	0	-54.453
Sum utgifter	-8.306.114	0	0	-1.122.170
Sum funksjon: 170 Årets premieavvik	-8.306.114	0	0	-1.122.170
Funksjon: 171 Amortisering av tidl. års premie				
10901 PENSJONSINNSKUDD SPK	-47.481	0	0	-34.049
10904 PENSJONSINNSKUDD - KLP	1.797.220	0	0	1.678.934
10990 ARBEIDSGIVERAVGIFT	89.235	0	0	83.890
Sum utgifter	1.838.974	0	0	1.728.775
Sum funksjon: 171 Amortisering av tidl. års pr	1.838.974	0	0	1.728.775
Sum ansvar: 8430 Premieavvik	-6.467.140	0	0	606.605
Ansvar: 8431 Pensjon				
Funksjon: 100 POLITISK STYRING				



1 GILDESKÅL KOMMUNE (2014) - År/Periode 2014 1 - 12

17.04.2015

	Regnskap 2014	Buds(end) 2014	Budsjett 2014	Regnskap 2013
10904 PENSJONSINNSKUDD - KLP	95.789	0	0	0
10990 ARBEIDSGIVERAVGIFT	4.885	0	0	0
Sum utgifter	100.674	0	0	0
Sum funksjon: 100 POLITISK STYRING	100.674	0	0	0
Funksjon: 110 Kontroll og revisjon				
10904 PENSJONSINNSKUDD - KLP	50.344	0	0	0
10990 ARBEIDSGIVERAVGIFT	2.568	0	0	0
Sum utgifter	52.912	0	0	0
Sum funksjon: 110 Kontroll og revisjon	52.912	0	0	0
Funksjon: 120 ADMINISTRASJON				
10904 PENSJONSINNSKUDD - KLP	691.730	0	0	0
10990 ARBEIDSGIVERAVGIFT	35.278	0	0	0
Sum utgifter	727.008	0	0	0
Sum funksjon: 120 ADMINISTRASJON	727.008	0	0	0
Funksjon: 201 FØRSKOLE				
10904 PENSJONSINNSKUDD - KLP	775.544	0	0	0
10990 ARBEIDSGIVERAVGIFT	39.553	0	0	0
Sum utgifter	815.097	0	0	0
Sum funksjon: 201 FØRSKOLE	815.097	0	0	0
Funksjon: 202 GRUNNSKOLE				
10901 PENSJONSINNSKUDD SPK	-11.684	0	0	-368.080
10904 PENSJONSINNSKUDD - KLP	404.921	0	0	0
10990 ARBEIDSGIVERAVGIFT	20.651	0	0	-16.463
Sum utgifter	413.888	0	0	-384.543
Sum funksjon: 202 GRUNNSKOLE	413.888	0	0	-384.543
Funksjon: 213 VOKSENOPLÆRING				
10904 PENSJONSINNSKUDD - KLP	24.711	0	0	0
10990 ARBEIDSGIVERAVGIFT	1.260	0	0	0
Sum utgifter	25.971	0	0	0
Sum funksjon: 213 VOKSENOPLÆRING	25.971	0	0	0
Funksjon: 215 SKOLEFRITIDSTILBUD				
10904 PENSJONSINNSKUDD - KLP	99.212	0	0	0
10990 ARBEIDSGIVERAVGIFT	5.060	0	0	0
Sum utgifter	104.272	0	0	0
Sum funksjon: 215 SKOLEFRITIDSTILBUD	104.272	0	0	0
Funksjon: 232 Forebygging, helsestasjons- og				
10904 PENSJONSINNSKUDD - KLP	34.493	0	0	0
10990 ARBEIDSGIVERAVGIFT	1.759	0	0	0
Sum utgifter	36.252	0	0	0
Sum funksjon: 232 Forebygging, helsestasjon:	36.252	0	0	0



1 GILDESKÅL KOMMUNE (2014) - År/Periode 2014 1 - 12

17.04.2015

	Regnskap 2014	Buds(end) 2014	Budsjett 2014	Regnskap 2013
Funksjon: 241 DIAGNOSE, BEHANDLING, RE-				
10904 PENSJONSINNSKUDD - KLP	247.863	0	0	0
10990 ARBEIDSGIVERAVGIFT	12.641	0	0	0
Sum utgifter	260.504	0	0	0
Sum funksjon: 241 DIAGNOSE, BEHANDLING,	260.504	0	0	0
Funksjon: 242 RÅD, VEILEDNING OG SOSIAL F				
10904 PENSJONSINNSKUDD - KLP	102.324	0	0	0
10990 ARBEIDSGIVERAVGIFT	5.218	0	0	0
Sum utgifter	107.542	0	0	0
Sum funksjon: 242 RÅD, VEILEDNING OG SOS	107.542	0	0	0
Funksjon: 243 TILBUD TIL PERSONER MED R				
10904 PENSJONSINNSKUDD - KLP	30.537	0	0	0
10990 ARBEIDSGIVERAVGIFT	1.557	0	0	0
Sum utgifter	32.094	0	0	0
Sum funksjon: 243 TILBUD TIL PERSONER ME	32.094	0	0	0
Funksjon: 244 BARNEVERNTJENESTE				
10904 PENSJONSINNSKUDD - KLP	70.155	0	0	0
10990 ARBEIDSGIVERAVGIFT	3.578	0	0	0
Sum utgifter	73.733	0	0	0
Sum funksjon: 244 BARNEVERNTJENESTE	73.733	0	0	0
Funksjon: 252 Barnevernstiltak når barnet er p				
10904 PENSJONSINNSKUDD - KLP	6.824	0	0	0
10990 ARBEIDSGIVERAVGIFT	348	0	0	0
Sum utgifter	7.172	0	0	0
Sum funksjon: 252 Barnevernstiltak når barne	7.172	0	0	0
Funksjon: 253 Helse- og omsorgstjenester i in				
10904 PENSJONSINNSKUDD - KLP	1.871.540	0	0	22.636
10990 ARBEIDSGIVERAVGIFT	95.448	0	0	0
Sum utgifter	1.966.988	0	0	22.636
Sum funksjon: 253 Helse- og omsorgstjeneste	1.966.988	0	0	22.636
Funksjon: 254 Helse- og omsorgstjenester til f				
10904 PENSJONSINNSKUDD - KLP	1.482.875	0	0	22.635
10990 ARBEIDSGIVERAVGIFT	75.626	0	0	0
Sum utgifter	1.558.501	0	0	22.635
Sum funksjon: 254 Helse- og omsorgstjeneste	1.558.501	0	0	22.635
Funksjon: 261 INSTITUSJONSLOKALER				
10904 PENSJONSINNSKUDD - KLP	81.542	0	0	0
10990 ARBEIDSGIVERAVGIFT	4.159	0	0	0
Sum utgifter	85.701	0	0	0
Sum funksjon: 261 INSTITUSJONSLOKALER	85.701	0	0	0



1 GILDESKÅL KOMMUNE (2014) - År/Periode 2014 1 - 12

17.04.2015

	Regnskap 2014	Buds(end) 2014	Budsjett 2014	Regnskap 2013
Funksjon: 275 INTRODUKSJONSORDNINGEN				
10904 PENSJONSINNSKUDD - KLP	2.853	0	0	0
10990 ARBEIDSGIVERAVGIFT	146	0	0	0
Sum utgifter	2.999	0	0	0
Sum funksjon: 275 INTRODUKSJONSORDNINGEN	2.999	0	0	0
Funksjon: 301 Plansaksbehandling				
10904 PENSJONSINNSKUDD - KLP	56.257	0	0	0
10990 ARBEIDSGIVERAVGIFT	2.869	0	0	0
Sum utgifter	59.126	0	0	0
Sum funksjon: 301 Plansaksbehandling	59.126	0	0	0
Funksjon: 302 Byggesaksbehandling og ølser				
10904 PENSJONSINNSKUDD - KLP	23.769	0	0	0
10990 ARBEIDSGIVERAVGIFT	1.212	0	0	0
Sum utgifter	24.981	0	0	0
Sum funksjon: 302 Byggesaksbehandling og ølser	24.981	0	0	0
Funksjon: 303 Kart og oppmåling				
10904 PENSJONSINNSKUDD - KLP	44.764	0	0	0
10990 ARBEIDSGIVERAVGIFT	2.283	0	0	0
Sum utgifter	47.047	0	0	0
Sum funksjon: 303 Kart og oppmåling	47.047	0	0	0
Funksjon: 329 Landbruksforvaltning og landbr				
10904 PENSJONSINNSKUDD - KLP	42.640	0	0	0
10990 ARBEIDSGIVERAVGIFT	2.175	0	0	0
Sum utgifter	44.815	0	0	0
Sum funksjon: 329 Landbruksforvaltning og la	44.815	0	0	0
Funksjon: 332 Kommunale veier				
10904 PENSJONSINNSKUDD - KLP	209	0	0	0
10990 ARBEIDSGIVERAVGIFT	11	0	0	0
Sum utgifter	220	0	0	0
Sum funksjon: 332 Kommunale veier	220	0	0	0
Funksjon: 340 PRODUKSJON AV VANN				
10904 PENSJONSINNSKUDD - KLP	48.881	0	0	0
10990 ARBEIDSGIVERAVGIFT	2.493	0	0	0
Sum utgifter	51.374	0	0	0
Sum funksjon: 340 PRODUKSJON AV VANN	51.374	0	0	0
Funksjon: 345 DISTRIBUTJON AV VANN				
10904 PENSJONSINNSKUDD - KLP	22.629	0	0	0
10990 ARBEIDSGIVERAVGIFT	1.154	0	0	0
Sum utgifter	23.783	0	0	0
Sum funksjon: 345 DISTRIBUTJON AV VANN	23.783	0	0	0



1 GILDESKÅL KOMMUNE (2014) - År/Periode 2014 1 - 12

17.04.2015

	Regnskap 2014	Buds(end) 2014	Budsjett 2014	Regnskap 2013
Funksjon: 353 AVLØPSNETT/INNSAMLING AV				
10904 PENSJONSINNSKUDD - KLP	34.772	0	0	0
10990 ARBEIDSGIVERAVGIFT	1.773	0	0	0
Sum utgifter	36.545	0	0	0
Sum funksjon: 353 AVLØPSNETT/INNSAMLING AV	36.545	0	0	0
Funksjon: 360 NATURFORVALTNING OG FRIL				
10904 PENSJONSINNSKUDD - KLP	386	0	0	0
10990 ARBEIDSGIVERAVGIFT	20	0	0	0
Sum utgifter	406	0	0	0
Sum funksjon: 360 NATURFORVALTNING OG	406	0	0	0
Funksjon: 370 BIBLIOTEK				
10904 PENSJONSINNSKUDD - KLP	31.851	0	0	0
10990 ARBEIDSGIVERAVGIFT	1.624	0	0	0
Sum utgifter	33.475	0	0	0
Sum funksjon: 370 BIBLIOTEK	33.475	0	0	0
Funksjon: 383 MUSIKK- OG KULTURSKOLER				
10904 PENSJONSINNSKUDD - KLP	22.223	0	0	0
10990 ARBEIDSGIVERAVGIFT	1.133	0	0	0
Sum utgifter	23.356	0	0	0
Sum funksjon: 383 MUSIKK- OG KULTURSKOLE	23.356	0	0	0
Funksjon: 385 Andre kulturaktiviteter og tilsku				
10904 PENSJONSINNSKUDD - KLP	16.582	0	0	0
10990 ARBEIDSGIVERAVGIFT	846	0	0	0
Sum utgifter	17.428	0	0	0
Sum funksjon: 385 Andre kulturaktiviteter og t	17.428	0	0	0
Sum ansvar: 8431 Pensjon	6.733.864	0	0	-339.272
Ansvar: 8440 AVSKRIVNINGER				
Funksjon: 130 ADMINISTRASJONSLOKALER				
15900 AVSKRIVNINGER	97.218	0	0	97.218
Sum utgifter	97.218	0	0	97.218
Sum funksjon: 130 ADMINISTRASJONSLOKAL	97.218	0	0	97.218
Funksjon: 180 DIVERSE FELLESUTGIFTER				
15900 AVSKRIVNINGER	4.600	0	0	89.800
Sum utgifter	4.600	0	0	89.600
Sum funksjon: 180 DIVERSE FELLESUTGIFTE	4.600	0	0	89.600
Funksjon: 221 FØRSKOLELOKALER OG SKYS				
15900 AVSKRIVNINGER	76.525	0	0	76.525
Sum utgifter	76.525	0	0	76.525
Sum funksjon: 221 FØRSKOLELOKALER OG S	76.525	0	0	76.525



1 GILDESKÅL KOMMUNE (2014) - År/Periode 2014 1 - 12

17.04.2015

	Regnskap 2014	Buds(end) 2014	Budsjett 2014	Regnskap 2013
Funksjon: 222 SKOLELOKALER				
15900 AVSKRIVNINGER	3.578.932	0	0	3.578.932
Sum utgifter	3.578.932	0	0	3.578.932
Sum funksjon: 222 SKOLELOKALER	3.578.932	0	0	3.578.932
Funksjon: 234 Aktiviserings- og servicetjenest				
15900 AVSKRIVNINGER	17.893	0	0	17.893
Sum utgifter	17.893	0	0	17.893
Sum funksjon: 234 Aktiviserings- og servicetj	17.893	0	0	17.893
Funksjon: 261 INSTITUSJONSLOKALER				
15900 AVSKRIVNINGER	2.147.272	0	0	2.127.072
Sum utgifter	2.147.272	0	0	2.127.072
Sum funksjon: 261 INSTITUSJONSLOKALER	2.147.272	0	0	2.127.072
Funksjon: 265 KOMMUNALT DISPONERTE BO				
15900 AVSKRIVNINGER	273.705	0	0	273.705
Sum utgifter	273.705	0	0	273.705
Sum funksjon: 265 KOMMUNALT DISPONERTI	273.705	0	0	273.705
Funksjon: 303 Kart og oppmåling				
15900 AVSKRIVNINGER	37.800	0	0	44.769
Sum utgifter	37.800	0	0	44.769
Sum funksjon: 303 Kart og oppmåling	37.800	0	0	44.769
Funksjon: 320 KOMMUNAL NÆRINGSVIRKSO				
15900 AVSKRIVNINGER	20.262	0	0	20.262
Sum utgifter	20.262	0	0	20.262
Sum funksjon: 320 KOMMUNAL NÆRINGSVIR	20.262	0	0	20.262
Funksjon: 325 TILRETTELEGGING/BISTAND F				
15900 AVSKRIVNINGER	2.037	0	0	2.037
Sum utgifter	2.037	0	0	2.037
Sum funksjon: 325 TILRETTELEGGING/BISTA	2.037	0	0	2.037
Funksjon: 330 SAMFERDSELSBEDRIFTER/TR				
15900 AVSKRIVNINGER	322.097	0	0	322.097
Sum utgifter	322.097	0	0	322.097
Sum funksjon: 330 SAMFERDSELSBEDRIFTEI	322.097	0	0	322.097
Funksjon: 332 Kommunale veier				
15900 AVSKRIVNINGER	5.750	0	0	5.750
Sum utgifter	5.750	0	0	5.750
Sum funksjon: 332 Kommunale veier	5.750	0	0	5.750
Funksjon: 335 REKREASJON I TETTSTED				
15900 AVSKRIVNINGER	133.345	0	0	130.845



1 GILDESKÅL KOMMUNE (2014) - År/Periode 2014 1 - 12

17.04.2015

	Regnskap 2014	Buds(end) 2014	Budsjett 2014	Regnskap 2013
Sum utgifter	133.345	0	0	130.845
Sum funksjon: 335 REKREASJON I TETTSTED	133.345	0	0	130.845
Funksjon: 338 FOREBYGGING AV BRANNER (15900 AVSKRIVNINGER	40.350	0	0	40.350
Sum utgifter	40.350	0	0	40.350
Sum funksjon: 338 FOREBYGGING AV BRANN	40.350	0	0	40.350
Funksjon: 339 BEREDSKAP MOT BRANNER O 15900 AVSKRIVNINGER	2.230	0	0	2.230
Sum utgifter	2.230	0	0	2.230
Sum funksjon: 339 BEREDSKAP MOT BRANNI	2.230	0	0	2.230
Funksjon: 340 PRODUKSJON AV VANN 15900 AVSKRIVNINGER	1.085.064	0	0	860.214
Sum utgifter	1.085.064	0	0	860.214
Sum funksjon: 340 PRODUKSJON AV VANN	1.085.064	0	0	860.214
Funksjon: 345 DISTRIBUTJON AV VANN 15900 AVSKRIVNINGER	12.642	0	0	22.038
Sum utgifter	12.642	0	0	22.038
Sum funksjon: 345 DISTRIBUTJON AV VANN	12.642	0	0	22.038
Funksjon: 350 AVLØPSRENSING 15900 AVSKRIVNINGER	193.050	0	0	198.856
Sum utgifter	193.050	0	0	198.856
Sum funksjon: 350 AVLØPSRENSING	193.050	0	0	198.856
Funksjon: 353 AVLØPSNETT/INNSAMLING AV 15900 AVSKRIVNINGER	215.646	0	0	221.452
Sum utgifter	215.646	0	0	221.452
Sum funksjon: 353 AVLØPSNETT/INNSAMLING	215.646	0	0	221.452
Funksjon: 375 MUSEER 15900 AVSKRIVNINGER	2.742	0	0	2.742
Sum utgifter	2.742	0	0	2.742
Sum funksjon: 375 MUSEER	2.742	0	0	2.742
Funksjon: 381 Kommunale Idrettsbygg og idre 15900 AVSKRIVNINGER	743.454	0	0	3.987.876
Sum utgifter	743.454	0	0	3.987.876
Sum funksjon: 381 Kommunale idrettsbygg og	743.454	0	0	3.987.876
Funksjon: 860 MOTPOST AVSKRIVNINGER 19900 MOTPOST AVSKRIVNINGER	-9.012.614	0	0	-12.122.463
Sum inntekter	-9.012.614	0	0	-12.122.463



1 GILDESKÅL KOMMUNE (2014) - År/Periode 2014 1 - 12

17.04.2015

	Regnskap 2014	Buds(end) 2014	Budsjett 2014	Regnskap 2013
Sum funksjon: 860 MOTPOST AVSKRIVNINGE	-9.012.614	0	0	-12.122.463
Sum ansvar: 8440 AVSKRIVNINGER	0	0	0	0
Ansvar: 8445 AVSKRIVNINGER - TAP PÅ KRAV				
Funksjon: 201 FØRSKOLE				
14702 TAP PÅ FORDRINGER/GARANTIER	2.000	0	0	11.310
Sum utgifter	2.000	0	0	11.310
Sum funksjon: 201 FØRSKOLE	2.000	0	0	11.310
Funksjon: 202 GRUNNSKOLE				
14702 TAP PÅ FORDRINGER/GARANTIER	2.182	0	0	3.000
Sum utgifter	2.182	0	0	3.000
Sum funksjon: 202 GRUNNSKOLE	2.182	0	0	3.000
Funksjon: 234 Aktiviserings- og servicetjenest				
14702 TAP PÅ FORDRINGER/GARANTIER	1.806	0	0	1.829
Sum utgifter	1.806	0	0	1.829
Sum funksjon: 234 Aktiviserings- og servicetj	1.806	0	0	1.829
Funksjon: 241 DIAGNOSE, BEHANDLING, RE-				
14702 TAP PÅ FORDRINGER/GARANTIER	0	0	0	972
Sum utgifter	0	0	0	972
Sum funksjon: 241 DIAGNOSE, BEHANDLING,	0	0	0	972
Funksjon: 253 Helse- og omsorgstjenester i in				
14702 TAP PÅ FORDRINGER/GARANTIER	3.408	0	0	0
Sum utgifter	3.408	0	0	0
Sum funksjon: 253 Helse- og omsorgstjeneste	3.408	0	0	0
Funksjon: 265 KOMMUNALT DISPONERTE BO				
14702 TAP PÅ FORDRINGER/GARANTIER	0	0	0	2.948
Sum utgifter	0	0	0	2.948
Sum funksjon: 265 KOMMUNALT DISPONERTI	0	0	0	2.948
Funksjon: 302 Byggesaksbehandling og eiers				
14702 TAP PÅ FORDRINGER/GARANTIER	0	0	0	10.978
Sum utgifter	0	0	0	10.978
Sum funksjon: 302 Byggesaksbehandling og e	0	0	0	10.978
Funksjon: 325 TILRETTELEGGING/BISTAND F				
14702 TAP PÅ FORDRINGER/GARANTIER	0	0	0	12.662
Sum utgifter	0	0	0	12.662
Sum funksjon: 325 TILRETTELEGGING/BISTA	0	0	0	12.662
Funksjon: 370 BIBLIOTEK				
14702 TAP PÅ FORDRINGER/GARANTIER	380	0	0	850
Sum utgifter	380	0	0	850



1 GILDESKÅL KOMMUNE (2014) - År/Periode 2014 1 - 12

17.04.2015

	Regnskap 2014	Buds(end) 2014	Budsjett 2014	Regnskap 2013
Sum funksjon: 370 BIBLIOTEK	380	0	0	850
Funksjon: 381 Kommunale Idrettsbygg og idre				
14702 TAP PÅ FORDRINGER/GARANTIER	268.442	0	0	0
Sum utgifter	268.442	0	0	0
Sum funksjon: 381 Kommunale Idrettsbygg og	268.442	0	0	0
Funksjon: 383 MUSIKK- OG KULTURSKOLER				
14702 TAP PÅ FORDRINGER/GARANTIER	0	0	0	305
Sum utgifter	0	0	0	305
Sum funksjon: 383 MUSIKK- OG KULTURSKOL	0	0	0	305
Sum ansvar: 8445 AVSKRIVNINGER - TAP PÅ K	278.218	0	0	44.853
Ansvar: 8500 Kommunalt tilskudd - Fellesrådet				
Funksjon: 390 DEN NORSKE KIRKE				
11704 EKSKURSJONER	200.000	0	0	0
14701 OVERFØRING TIL KIRKELIG FELLESE	50.350	0	0	50.000
14704 OVERF. TIL ORGANISASJONER	2.360.002	2.400.000	2.400.000	2.494.000
Sum utgifter	2.610.352	2.400.000	2.400.000	2.544.000
Sum funksjon: 390 DEN NORSKE KIRKE	2.610.352	2.400.000	2.400.000	2.544.000
Sum ansvar: 8500 Kommunalt tilskudd - Fellesr	2.610.352	2.400.000	2.400.000	2.544.000
Ansvar: 8510 Kommunalt tilskudd - Andre tross				
Funksjon: 392 ANDRE RELIGIØSE FORMÅL				
14704 OVERF. TIL ORGANISASJONER	110.171	170.000	170.000	111.012
Sum utgifter	110.171	170.000	170.000	111.012
Sum funksjon: 392 ANDRE RELIGIØSE FORMÅ	110.171	170.000	170.000	111.012
Sum ansvar: 8510 Kommunalt tilskudd - Andre	110.171	170.000	170.000	111.012
Ansvar: 8520 Gildeskål Eiendom KF - driftstilsk				
Funksjon: 130 ADMINISTRASJONSLOKALER				
13800 KJØP FRA (FYLKES)KOMMUNALT FOI	9.323.800	9.323.800	9.323.800	880.759
Sum utgifter	9.323.800	9.323.800	9.323.800	880.759
Sum funksjon: 130 ADMINISTRASJONSLOKAL	9.323.800	9.323.800	9.323.800	880.759
Funksjon: 180 DIVERSE FELLESUTGIFTER				
13800 KJØP FRA (FYLKES)KOMMUNALT FOI	0	0	0	245.064
Sum utgifter	0	0	0	245.064
Sum funksjon: 180 DIVERSE FELLESUTGIFTE	0	0	0	245.064
Funksjon: 221 FØRSKOLELOKALER OG SKYS				
13800 KJØP FRA (FYLKES)KOMMUNALT FOI	0	0	0	193.110
Sum utgifter	0	0	0	193.110
Sum funksjon: 221 FØRSKOLELOKALER OG	0	0	0	193.110



1 GILDESKÅL KOMMUNE (2014) - År/Periode 2014 1 - 12

17.04.2015

	Regnskap 2014	Buds(end) 2014	Budsjett 2014	Regnskap 2013
Funksjon: 222 SKOLELOKALER				
13800 KJØP FRA (FYLKES)KOMMUNALT FOI	0	0	0	3.851.912
Sum utgifter	0	0	0	3.851.912
Sum funksjon: 222 SKOLELOKALER	0	0	0	3.851.912
Funksjon: 261 INSTITUSJONSLOKALER				
13800 KJØP FRA (FYLKES)KOMMUNALT FOI	0	0	0	2.695.701
Sum utgifter	0	0	0	2.695.701
Sum funksjon: 261 INSTITUSJONSLOKALER	0	0	0	2.695.701
Funksjon: 265 KOMMUNALT DISPONERTE BO				
13800 KJØP FRA (FYLKES)KOMMUNALT FOI	0	0	0	707.254
Sum utgifter	0	0	0	707.254
Sum funksjon: 265 KOMMUNALT DISPONERTI	0	0	0	707.254
Sum ansvar: 8520 Gildeskål Eiendom KF - drifts	9.323.800	9.323.800	9.323.800	8.573.800
Ansvar: 8600 Samhandlingsreformen - kommur				
Funksjon: 255 Medfinansiering somatiske tjen				
14000 OVERFØRINGER TIL STATEN	2.792.473	2.500.000	2.500.000	0
Sum utgifter	2.792.473	2.500.000	2.500.000	0
Sum funksjon: 255 Medfinansiering somatiske	2.792.473	2.500.000	2.500.000	0
Sum ansvar: 8600 Samhandlingsreformen - kon	2.792.473	2.500.000	2.500.000	0
Ansvar: 8990 Regnskapsmessig resultat				
Funksjon: 899 ÅRETS REGNSKAPSM. MERFO				
15800 REGNSKAPSMESSIG MINDREFORBR	9.016.299	0	0	259.554
Sum utgifter	9.016.299	0	0	259.554
Sum funksjon: 899 ÅRETS REGNSKAPSM. ME	9.016.299	0	0	259.554
Sum ansvar: 8990 Regnskapsmessig resultat	9.016.299	0	0	259.554
TOTALT	36.876.274	28.255.800	29.755.800	22.924.761



1 GILDESKÅL KOMMUNE (2014) - År/Periode 2014 1 - 12

17.04.2015

	Regnskap 2014	Buds(end) 2014	Budsjett 2014	Regnskap 2013
Ansvar: 9100 RAMMEOVERFØRINGER				
Funksjon: 840 Statlige rammetilskudd og øvrig				
18000 RAMMETILSKUDD	-88.806.093	-92.873.000	-92.873.000	-87.217.416
Sum inntekter	-88.806.093	-92.873.000	-92.873.000	-87.217.416
Sum funksjon: 840 Statlige rammetilskudd og	-88.806.093	-92.873.000	-92.873.000	-87.217.416
Sum ansvar: 9100 RAMMEOVERFØRINGER	-88.806.093	-92.873.000	-92.873.000	-87.217.416
Ansvar: 9101 KOMP.INV. - GR.SK. REFORM				
Funksjon: 840 Statlige rammetilskudd og øvrig				
18102 KOMP.INV.KOSTN. - GR.SKOLE REFO	-94.112	-70.000	-70.000	-95.667
Sum inntekter	-94.112	-70.000	-70.000	-95.667
Sum funksjon: 840 Statlige rammetilskudd og	-94.112	-70.000	-70.000	-95.667
Sum ansvar: 9101 KOMP.INV. - GR.SK. REFORM	-94.112	-70.000	-70.000	-95.667
Ansvar: 9102 MOMSKOMPENSASJON				
Funksjon: 100 POLITISK STYRING				
17290 KOMPENSASJON FOR MERVERDI AV	-35.040	0	0	-21.446
Sum inntekter	-35.040	0	0	-21.446
Sum funksjon: 100 POLITISK STYRING	-35.040	0	0	-21.446
Funksjon: 110 Kontroll og revisjon				
17290 KOMPENSASJON FOR MERVERDI AV	-15.334	0	0	-20.129
Sum inntekter	-15.334	0	0	-20.129
Sum funksjon: 110 Kontroll og revisjon	-15.334	0	0	-20.129
Funksjon: 120 ADMINISTRASJON				
17290 KOMPENSASJON FOR MERVERDI AV	-1.095.889	0	0	-756.385
Sum inntekter	-1.095.889	0	0	-756.385
Sum funksjon: 120 ADMINISTRASJON	-1.095.889	0	0	-756.385
Funksjon: 180 DIVERSE FELLESGIFTER				
11150 Matvarer	0	0	0	-1.860
11700 TRANSPORT/DRIFT AV EGNE OG LEI	0	0	0	-1.318
11800 STRØM	0	0	0	-3.849
14290 MERVERDI AVGIFT SOM GIR RETT TIL	0	0	0	7.027
Sum utgifter	0	0	0	0
17290 KOMPENSASJON FOR MERVERDI AV	-259.267	0	0	-39.655
Sum inntekter	-259.267	0	0	-39.655
Sum funksjon: 180 DIVERSE FELLESGIFTE	-259.267	0	0	-39.655
Funksjon: 201 FØRSKOLE				
17290 KOMPENSASJON FOR MERVERDI AV	-87.028	0	0	-65.214
Sum inntekter	-87.028	0	0	-65.214
Sum funksjon: 201 FØRSKOLE	-87.028	0	0	-65.214
Funksjon: 202 GRUNNSKOLE				



1 GILDESKÅL KOMMUNE (2014) - År/Periode 2014 1 - 12

17.04.2015

	Regnskap 2014	Buds(end) 2014	Budsjett 2014	Regnskap 2013
17290 KOMPENSASJON FOR MERVERDIAV	-290.966	0	0	-242.470
Sum inntekter	-290.966	0	0	-242.470
Sum funksjon: 202 GRUNNSKOLE	-290.966	0	0	-242.470
Funksjon: 211 STYRKET TILBUD TIL FØRSKO				
17290 KOMPENSASJON FOR MERVERDIAV	0	0	0	249
Sum inntekter	0	0	0	249
Sum funksjon: 211 STYRKET TILBUD TIL FØR	0	0	0	249
Funksjon: 213 VOKSENOPLÆRING				
17290 KOMPENSASJON FOR MERVERDIAV	-155.310	0	0	-134.150
Sum inntekter	-155.310	0	0	-134.150
Sum funksjon: 213 VOKSENOPLÆRING	-155.310	0	0	-134.150
Funksjon: 215 SKOLEFRITIDSTILBUD				
17290 KOMPENSASJON FOR MERVERDIAV	-20.803	0	0	-6.011
Sum inntekter	-20.803	0	0	-6.011
Sum funksjon: 215 SKOLEFRITIDSTILBUD	-20.803	0	0	-6.011
Funksjon: 223 Skoleskyss				
17290 KOMPENSASJON FOR MERVERDIAV	-41.590	0	0	-28.627
Sum inntekter	-41.590	0	0	-28.627
Sum funksjon: 223 Skoleskyss	-41.590	0	0	-28.627
Funksjon: 231 AKTIVITETSTILBUD BARN OG I				
17290 KOMPENSASJON FOR MERVERDIAV	-4.212	0	0	0
Sum inntekter	-4.212	0	0	0
Sum funksjon: 231 AKTIVITETSTILBUD BARN	-4.212	0	0	0
Funksjon: 232 Forebygging, helsestasjons- og				
17290 KOMPENSASJON FOR MERVERDIAV	-13.845	0	0	-17.936
Sum inntekter	-13.845	0	0	-17.936
Sum funksjon: 232 Forebygging, helsestasjon:	-13.845	0	0	-17.936
Funksjon: 233 Annet forebyggende helsearbei				
17290 KOMPENSASJON FOR MERVERDIAV	-5.119	0	0	-6.555
Sum inntekter	-5.119	0	0	-6.555
Sum funksjon: 233 Annet forebyggende helse:	-5.119	0	0	-6.555
Funksjon: 241 DIAGNOSE, BEHANDLING, RE-J				
17290 KOMPENSASJON FOR MERVERDIAV	-127.200	0	0	-94.106
Sum Inntekter	-127.200	0	0	-94.106
Sum funksjon: 241 DIAGNOSE, BEHANDLING,	-127.200	0	0	-94.106
Funksjon: 242 RÅD,VEILEDNING OG SOSIAL F				
17290 KOMPENSASJON FOR MERVERDIAV	-101.070	0	0	-74.230
Sum inntekter	-101.070	0	0	-74.230



1 GILDESKÅL KOMMUNE (2014) - År/Periode 2014 1 - 12

17.04.2015

	Regnskap 2014	Buds(end) 2014	Budsjett 2014	Regnskap 2013
Sum funksjon: 242 RÅD,VEILEDNING OG SOS	-101.070	0	0	-74.230
Funksjon: 243 TILBUD TIL PERSONER MED R				
17290 KOMPENSASJON FOR MERVERDI/AV	-3.570	0	0	-2.862
Sum inntekter	-3.570	0	0	-2.862
Sum funksjon: 243 TILBUD TIL PERSONER ME	-3.570	0	0	-2.862
Funksjon: 244 BARNEVERNTJENESTE				
17290 KOMPENSASJON FOR MERVERDI/AV	-27.324	0	0	-24.239
Sum inntekter	-27.324	0	0	-24.239
Sum funksjon: 244 BARNEVERNTJENESTE	-27.324	0	0	-24.239
Funksjon: 251 Barnevernstiltak når barnet ikke				
17290 KOMPENSASJON FOR MERVERDI/AV	-59	0	0	-2.071
Sum inntekter	-59	0	0	-2.071
Sum funksjon: 251 Barnevernstiltak når barne	-59	0	0	-2.071
Funksjon: 252 Barnevernstiltak når barnet er f				
17290 KOMPENSASJON FOR MERVERDI/AV	-9.042	0	0	-57.812
Sum inntekter	-9.042	0	0	-57.812
Sum funksjon: 252 Barnevernstiltak når barne	-9.042	0	0	-57.812
Funksjon: 253 Helse- og omsorgstjenester i in				
17290 KOMPENSASJON FOR MERVERDI/AV	-676.840	0	0	-651.646
Sum inntekter	-676.840	0	0	-651.646
Sum funksjon: 253 Helse- og omsorgstjeneste	-676.840	0	0	-651.646
Funksjon: 254 Helse- og omsorgstjenester til t				
17290 KOMPENSASJON FOR MERVERDI/AV	-117.656	0	0	-140.833
Sum inntekter	-117.656	0	0	-140.833
Sum funksjon: 254 Helse- og omsorgstjeneste	-117.656	0	0	-140.833
Funksjon: 261 INSTITUSJONSLOKALER				
17280 KOMPENSASJON MOMS PÅLØPT I IN	0	0	0	-40.367
17290 KOMPENSASJON FOR MERVERDI/AV	-17.165	0	0	-25.618
Sum inntekter	-17.165	0	0	-65.985
Sum funksjon: 261 INSTITUSJONSLOKALER	-17.165	0	0	-65.985
Funksjon: 265 KOMMUNALT DISPONERTE BO				
17290 KOMPENSASJON FOR MERVERDI/AV	-251.347	0	0	-251.919
Sum inntekter	-251.347	0	0	-251.919
Sum funksjon: 265 KOMMUNALT DISPONERTI	-251.347	0	0	-251.919
Funksjon: 275 INTRODUKSJONSORDNINGEN				
17290 KOMPENSASJON FOR MERVERDI/AV	-39.771	0	0	-1.967
Sum inntekter	-39.771	0	0	-1.967



1 GILDESKÅL KOMMUNE (2014) - År/Periode 2014 1 - 12

17.04.2015

	Regnskap 2014	Buds(end) 2014	Budsjett 2014	Regnskap 2013
Sum funksjon: 275 INTRODUKSJONSORDNING	-39.771	0	0	-1.967
Funksjon: 301 Plansaksbehandling				
17290 KOMPENSASJON FOR MERVERDI/AVG	-62.720	0	0	-84.167
Sum inntekter	-62.720	0	0	-84.167
Sum funksjon: 301 Plansaksbehandling	-62.720	0	0	-84.167
Funksjon: 302 Byggesaksbehandling og elers				
17290 KOMPENSASJON FOR MERVERDI/AVG	-749	0	0	-1.047
Sum inntekter	-749	0	0	-1.047
Sum funksjon: 302 Byggesaksbehandling og e	-749	0	0	-1.047
Funksjon: 303 Kart og oppmåling				
17290 KOMPENSASJON FOR MERVERDI/AVG	-78.514	0	0	-85.953
Sum inntekter	-78.514	0	0	-85.953
Sum funksjon: 303 Kart og oppmåling	-78.514	0	0	-85.953
Funksjon: 320 KOMMUNAL NÆRINGSVIRKSO				
17290 KOMPENSASJON FOR MERVERDI/AVG	-11.957	0	0	-9.015
Sum inntekter	-11.957	0	0	-9.015
Sum funksjon: 320 KOMMUNAL NÆRINGSVIR	-11.957	0	0	-9.015
Funksjon: 325 TILRETTELEGGING/BISTAND F				
17290 KOMPENSASJON FOR MERVERDI/AVG	-134.121	0	0	-280.400
Sum inntekter	-134.121	0	0	-280.400
Sum funksjon: 325 TILRETTELEGGING/BISTA	-134.121	0	0	-280.400
Funksjon: 329 Landbruksforvaltning og landbr				
17290 KOMPENSASJON FOR MERVERDI/AVG	-1.457	0	0	-20.561
Sum inntekter	-1.457	0	0	-20.561
Sum funksjon: 329 Landbruksforvaltning og la	-1.457	0	0	-20.561
Funksjon: 330 SAMFERDSELSBEDRIFTER/TR				
17290 KOMPENSASJON FOR MERVERDI/AVG	-104.354	0	0	-3.824
Sum inntekter	-104.354	0	0	-3.824
Sum funksjon: 330 SAMFERDSELSBEDRIFTEI	-104.354	0	0	-3.824
Funksjon: 332 Kommunale veier				
17290 KOMPENSASJON FOR MERVERDI/AVG	-603.616	0	0	-1.177.588
Sum inntekter	-603.616	0	0	-1.177.588
Sum funksjon: 332 Kommunale veier	-603.616	0	0	-1.177.588
Funksjon: 335 REKREASJON I TETTSTED				
17280 KOMPENSASJON MOMS PÅLØPT I IN	0	0	0	-15.000
17290 KOMPENSASJON FOR MERVERDI/AVG	-23.406	0	0	-15.774
Sum inntekter	-23.406	0	0	-30.774
Sum funksjon: 335 REKREASJON I TETTSTED	-23.406	0	0	-30.774



1 GILDESKÅL KOMMUNE (2014) - År/Periode 2014 1 - 12

17.04.2015

	Regnskap 2014	Buds(end) 2014	Budsjett 2014	Regnskap 2013
Funksjon: 338 FOREBYGGING AV BRANNER (
17290 KOMPENSASJON FOR MERVERDI/AV	-624	0	0	0
Sum inntekter	-624	0	0	0
Sum funksjon: 338 FOREBYGGING AV BRANN	-624	0	0	0
Funksjon: 339 BEREDSKAP MOT BRANNER O				
17290 KOMPENSASJON FOR MERVERDI/AV	-1.795	0	0	-1.845
Sum Inntekter	-1.795	0	0	-1.845
Sum funksjon: 339 BEREDSKAP MOT BRANNI	-1.795	0	0	-1.845
Funksjon: 340 PRODUKSJON AV VANN				
17290 KOMPENSASJON FOR MERVERDI/AV	0	0	0	-98
Sum inntekter	0	0	0	-98
Sum funksjon: 340 PRODUKSJON AV VANN	0	0	0	-98
Funksjon: 353 AVLØPSNETT/INNSAMLING AV				
17290 KOMPENSASJON FOR MERVERDI/AV	-41	0	0	0
Sum inntekter	-41	0	0	0
Sum funksjon: 353 AVLØPSNETT/INNSAMLING	-41	0	0	0
Funksjon: 355 Innsamling, gjenvinning og slut				
17290 KOMPENSASJON FOR MERVERDI/AV	-2.485	0	0	0
Sum inntekter	-2.485	0	0	0
Sum funksjon: 355 Innsamling, gjenvinning og	-2.485	0	0	0
Funksjon: 360 NATURFORVALTNING OG FRIL				
17290 KOMPENSASJON FOR MERVERDI/AV	-11.181	0	0	-9.535
Sum inntekter	-11.181	0	0	-9.535
Sum funksjon: 360 NATURFORVALTNING OG	-11.181	0	0	-9.535
Funksjon: 370 BIBLIOTEK				
17290 KOMPENSASJON FOR MERVERDI/AV	-30.843	0	0	-57.809
Sum inntekter	-30.843	0	0	-57.809
Sum funksjon: 370 BIBLIOTEK	-30.843	0	0	-57.809
Funksjon: 377 KUNSTFORMIDLING				
17290 KOMPENSASJON FOR MERVERDI/AV	-58.889	0	0	-30.912
Sum inntekter	-58.889	0	0	-30.912
Sum funksjon: 377 KUNSTFORMIDLING	-58.889	0	0	-30.912
Funksjon: 380 Idrett og tilskudd til andres idre				
17290 KOMPENSASJON FOR MERVERDI/AV	-1.460	0	0	-3.468
Sum inntekter	-1.460	0	0	-3.468
Sum funksjon: 380 Idrett og tilskudd til andres	-1.460	0	0	-3.468
Funksjon: 381 Kommunale idrettsbygg og idre				



1 GILDESKÅL KOMMUNE (2014) - År/Periode 2014 1 - 12

17.04.2015

	Regnskap 2014	Buds(end) 2014	Budsjett 2014	Regnskap 2013
17290 KOMPENSASJON FOR MERVERDIAV	-7.560	0	0	-2.728
Sum inntekter	-7.560	0	0	-2.728
Sum funksjon: 381 Kommunale idrettsbygg og	-7.560	0	0	-2.728
Funksjon: 383 MUSIKK- OG KULTURSKOLER				
17290 KOMPENSASJON FOR MERVERDIAV	-2.297	0	0	-8.493
Sum inntekter	-2.297	0	0	-8.493
Sum funksjon: 383 MUSIKK- OG KULTURSKOL	-2.297	0	0	-8.493
Funksjon: 385 Andre kulturaktiviteter og tilsku				
17290 KOMPENSASJON FOR MERVERDIAV	-63.462	0	0	-41.147
Sum inntekter	-63.462	0	0	-41.147
Sum funksjon: 385 Andre kulturaktiviteter og t	-63.462	0	0	-41.147
Funksjon: 840 Statlige rammetilskudd og øvrig				
12900 INTERNKJØP	0	0	0	91.000
14702 TAP PÅ FORDRINGER/GARANTIER	651	0	0	43.374
Sum utgifter	651	0	0	134.374
17290 KOMPENSASJON FOR MERVERDIAV	0	-4.540.000	-4.540.000	0
19000 RENTEINNEKTER	0	0	0	-5.110
Sum inntekter	0	-4.540.000	-4.540.000	-5.110
Sum funksjon: 840 Statlige rammetilskudd og	651	-4.540.000	-4.540.000	129.264
Sum ansvar: 9102 MOMSKOMPENSASJON	-4.596.325	-4.540.000	-4.540.000	-4.426.099
Ansvar: 9103 Rentekompensasjon - Husbanken				
Funksjon: 840 Statlige rammetilskudd og øvrig				
17000 REFUSJON FRA STATEN	-1.781.652	-2.000.000	-2.000.000	-1.724.950
Sum inntekter	-1.781.652	-2.000.000	-2.000.000	-1.724.950
Sum funksjon: 840 Statlige rammetilskudd og	-1.781.652	-2.000.000	-2.000.000	-1.724.950
Sum ansvar: 9103 Rentekompensasjon - Husba	-1.781.652	-2.000.000	-2.000.000	-1.724.950
Ansvar: 9104 RESSURSKREVENDE BRUKERE				
Funksjon: 840 Statlige rammetilskudd og øvrig				
18100 ANDRE STATLIGE OVERFØRINGER	-2.048.000	-2.500.000	-2.500.000	-2.754.000
Sum inntekter	-2.048.000	-2.500.000	-2.500.000	-2.754.000
Sum funksjon: 840 Statlige rammetilskudd og	-2.048.000	-2.500.000	-2.500.000	-2.754.000
Sum ansvar: 9104 RESSURSKREVENDE BRUKI	-2.048.000	-2.500.000	-2.500.000	-2.754.000
Ansvar: 9120 SKATT PÅ INNTEKT OG FORMUE				
Funksjon: 800 SKATT PÅ INNTEKT OG FORMI				
18700 SKATT PÅ INNTEKT OG FORMUE	-46.196.718	-39.124.000	-39.124.000	-38.349.985
18771 NATURRESSURSKATT	0	-4.000.000	-4.000.000	-4.019.906
Sum inntekter	-46.196.718	-43.124.000	-43.124.000	-42.369.891
Sum funksjon: 800 SKATT PÅ INNTEKT OG FC	-46.196.718	-43.124.000	-43.124.000	-42.369.891



1 GILDESKÅL KOMMUNE (2014) - År/Periode 2014 1 - 12

17.04.2015

	Regnskap 2014	Buds(end) 2014	Budsjett 2014	Regnskap 2013
Sum ansvar: 9120 SKATT PÅ INNTEKT OG FOR	-46.196.718	-43.124.000	-43.124.000	-42.369.891
Ansvar: 9121 EIENDOMSSKATT				
Funksjon: 800 SKATT PÅ INNTEKT OG FORMI				
11301 GEBYRER BANK	150	0	0	250
15001 ANDRE RENTEUTGIFTER	0	0	0	446.952
Sum utgifter	150	0	0	447.202
18740 EIENDOMSSKATT ANNEN EIENDOM	-12.211.434	-12.200.000	-12.200.000	-12.194.473
18750 Eiendomsskatt boliger og fritidseiendom	-7.003.430	-6.919.772	-6.919.772	-6.953.997
Sum inntekter	-19.214.863	-19.119.772	-19.119.772	-19.148.469
Sum funksjon: 800 SKATT PÅ INNTEKT OG FC	-19.214.713	-19.119.772	-19.119.772	-18.701.267
Sum ansvar: 9121 EIENDOMSSKATT	-19.214.713	-19.119.772	-19.119.772	-18.701.267
Ansvar: 9130 KONSESJONSAVGIFT				
Funksjon: 325 TILRETTELEGGING/BISTAND F				
15500 AVSETNING TIL BUNDNE FOND	2.086.839	1.930.000	1.930.000	1.930.000
Sum utgifter	2.086.839	1.930.000	1.930.000	1.930.000
18770 ANDRE DIREKTE OG INDIREKTE SKA	-2.086.839	-1.930.000	-1.930.000	-1.944.618
Sum inntekter	-2.086.839	-1.930.000	-1.930.000	-1.944.618
Sum funksjon: 325 TILRETTELEGGING/BISTA	0	0	0	-14.618
Sum ansvar: 9130 KONSESJONSAVGIFT	0	0	0	-14.618
Ansvar: 9220 KONSESJONSKRAFT				
Funksjon: 321 Konesjionskraft, kraftrettighet				
16500 ANNET AVG.PL.SALG AV VARER OG	-3.099.508	-6.500.000	-6.500.000	0
Sum inntekter	-3.099.508	-6.500.000	-6.500.000	0
Sum funksjon: 321 Konesjionskraft, kraftrettig	-3.099.508	-6.500.000	-6.500.000	0
Funksjon: 325 TILRETTELEGGING/BISTAND F				
12700 ANDRE TJENESTER (SOM INNGÅR I E	38.590	0	0	38.590
14290 MERVERDIAVGIFT SOM GIR RETT TIL	9.648	0	0	9.648
Sum utgifter	48.238	0	0	48.238
16500 ANNET AVG.PL.SALG AV VARER OG	-3.015.528	0	0	0
17700 REFUSJON FRA ANDRE (PRIVATE)	-57.618	0	0	-57.618
18900 OVERFØRINGER FRA ANDRE (PRIVA	0	0	0	-6.589.916
Sum inntekter	-3.073.146	0	0	-6.647.534
Sum funksjon: 325 TILRETTELEGGING/BISTA	-3.024.908	0	0	-6.599.297
Sum ansvar: 9220 KONSESJONSKRAFT	-6.124.416	-6.500.000	-6.500.000	-6.599.297
Ansvar: 9350 Aksjeutbytte				
Funksjon: 870 Renter/utbytte og lån (innlån og				
19050 UTBYTTE OG EIERUTTAK	-190.322	0	0	-689.203
Sum inntekter	-190.322	0	0	-689.203
Sum funksjon: 870 Renter/utbytte og lån (innlâ	-190.322	0	0	-689.203



1 GILDESKÅL KOMMUNE (2014) - År/Periode 2014 1 - 12

17.04.2015

	Regnskap 2014	Buds(end) 2014	Budsjett 2014	Regnskap 2013
Sum ansvar: 9350 Aksjeutbytte	-190.322	0	0	-689.203
Ansvar: 9360 Finansielle instrumenter				
Funksjon: 870 Renter/utbytte og lån (innlån og				
15400 AVSETNINGER TIL DISPOSISJONSFC	2.700.000	2.700.000	2.700.000	0
Sum utgifter	2.700.000	2.700.000	2.700.000	0
19090 GEVINST FINANSIELLE INSTRUMENT	-19.659.358	-10.575.000	-10.575.000	0
Sum inntekter	-19.659.358	-10.575.000	-10.575.000	0
Sum funksjon: 870 Renter/utbytte og lån (Innlå	-16.959.358	-7.875.000	-7.875.000	0
Sum ansvar: 9360 Finansielle instrumenter	-16.959.358	-7.875.000	-7.875.000	0
TOTALT	-186.011.709	-178.601.772	-178.601.772	-164.592.409



1 GILDESKÅL KOMMUNE (2014) - År/Periode 2014 1 - 12

17.04.2015

	Regnskap 2014	Buds(end) 2014	Budsjett 2014	Regnskap 2013
Prosjekt: 2014 STORVIK - opprusting av uteareal				
Ansvar: 2202 Skoler og barnehager - lokaler og				
Funksjon: 222 SKOLELOKALER				
32000 INVENTAR OG UTSTYR	193.146	200.000	0	0
34290 MOMS GENERELL KOMPENSASJON	52.305	0	0	0
Sum utgifter	245.451	200.000	0	0
37290 Kompensasjon for merverdiavgift	-52.305	0	0	0
39480 BRUK AV UBUNDNE KAPITALFOND	-193.146	-200.000	0	0
Sum inntekter	-245.451	-200.000	0	0
Sum funksjon: 222 SKOLELOKALER	0	0	0	0
Sum ansvar: 2202 Skoler og barnehager - loka	0	0	0	0
Sum prosjekt: 2014 STORVIK - opprusting av ut	0	0	0	0
Prosjekt: 2015 INNDYR SKOLE - opprusting av i				
Ansvar: 2202 Skoler og barnehager - lokaler og				
Funksjon: 222 SKOLELOKALER				
32000 INVENTAR OG UTSTYR	0	200.000	0	0
Sum utgifter	0	200.000	0	0
39480 BRUK AV UBUNDNE KAPITALFOND	0	-200.000	0	0
Sum inntekter	0	-200.000	0	0
Sum funksjon: 222 SKOLELOKALER	0	0	0	0
Sum ansvar: 2202 Skoler og barnehager - loka	0	0	0	0
Sum prosjekt: 2015 INNDYR SKOLE - opprustin	0	0	0	0
Prosjekt: 2016 SØRARNØY - opprusting av utea				
Ansvar: 2202 Skoler og barnehager - lokaler og				
Funksjon: 222 SKOLELOKALER				
32000 INVENTAR OG UTSTYR	0	200.000	0	0
Sum utgifter	0	200.000	0	0
39480 BRUK AV UBUNDNE KAPITALFOND	0	-200.000	0	0
Sum inntekter	0	-200.000	0	0
Sum funksjon: 222 SKOLELOKALER	0	0	0	0
Sum ansvar: 2202 Skoler og barnehager - loka	0	0	0	0
Sum prosjekt: 2016 SØRARNØY - opprusting av	0	0	0	0
Prosjekt: 2017 SANDHORNØY - opprusting av u				
Ansvar: 2202 Skoler og barnehager - lokaler og				
Funksjon: 222 SKOLELOKALER				
32000 INVENTAR OG UTSTYR	0	200.000	0	0
Sum utgifter	0	200.000	0	0
39480 BRUK AV UBUNDNE KAPITALFOND	0	-200.000	0	0
Sum inntekter	0	-200.000	0	0



1 GILDESKÅL KOMMUNE (2014) - År/Periode 2014 1 - 12

17.04.2015

	Regnskap 2014	Buds(end) 2014	Budsjett 2014	Regnskap 2013
Sum funksjon: 222 SKOLELOKALER	0	0	0	0
Sum ansvar: 2202 Skoler og barnehager - loka	0	0	0	0
Sum prosjekt: 2017 SANDHORNØY - opprusting	0	0	0	0
Prosjekt: 2018 NYGÅRSJØEN - opprusting av u				
Ansvar: 2202 Skoler og barnehager - lokaler o				
Funksjon: 222 SKOLELOKALER				
32000 INVENTAR OG UTSTYR	242.908	200.000	0	0
Sum utgifter	242.908	200.000	0	0
38900 OVERF. FRA ANDRE (PRIVATE)	-55.150	0	0	0
39480 BRUK AV UBUNDNE KAPITALFOND	-187.758	-200.000	0	0
Sum inntekter	-242.908	-200.000	0	0
Sum funksjon: 222 SKOLELOKALER	0	0	0	0
Sum ansvar: 2202 Skoler og barnehager - loka	0	0	0	0
Sum prosjekt: 2018 NYGÅRSJØEN - opprusting	0	0	0	0
Prosjekt: 2019 INNDYR BARNEHAGE - opprusti				
Ansvar: 2202 Skoler og barnehager - lokaler o				
Funksjon: 221 FØRSKOLELOKALER OG SKY				
32000 INVENTAR OG UTSTYR	50.580	100.000	0	0
Sum utgifter	50.580	100.000	0	0
39400 BRUK AV DISPOSISJONSFOND	-50.580	-100.000	0	0
Sum inntekter	-50.580	-100.000	0	0
Sum funksjon: 221 FØRSKOLELOKALER OG	0	0	0	0
Sum ansvar: 2202 Skoler og barnehager - loka	0	0	0	0
Sum prosjekt: 2019 INNDYR BARNEHAGE - opp	0	0	0	0
Prosjekt: 286 NYGÅRDSJØEN SKOLE - ANSVAI				
Ansvar: 2202 Skoler og barnehager - lokaler o				
Funksjon: 222 SKOLELOKALER				
34290 MOMS GENERELL KOMPENSASJON	34.719	0	0	0
Sum utgifter	34.719	0	0	0
37290 Kompensasjon for merverdiavgift	-34.719	0	0	0
Sum inntekter	-34.719	0	0	0
Sum funksjon: 222 SKOLELOKALER	0	0	0	0
Sum ansvar: 2202 Skoler og barnehager - loka	0	0	0	0
Sum prosjekt: 286 NYGÅRDSJØEN SKOLE - AN	0	0	0	0
Prosjekt: 290 STORVIK SKOLE - ANSVAR 2200				
Ansvar: 2202 Skoler og barnehager - lokaler o				
Funksjon: 202 GRUNNSKOLE				
34290 MOMS GENERELL KOMPENSASJON	1.872	0	0	0



1 GILDESKÅL KOMMUNE (2014) - År/Periode 2014 1 - 12

17.04.2015

	Regnskap 2014	Buds(end) 2014	Budsjett 2014	Regnskap 2013
Sum utgifter	1.672	0	0	0
37290 Kompensasjon for merverdiavgift	-1.672	0	0	0
Sum inntekter	-1.672	0	0	0
Sum funksjon: 202 GRUNNSKOLE	0	0	0	0
Sum ansvar: 2202 Skoler og barnehager - loka	0	0	0	0
Sum prosjekt: 290 STORVIK SKOLE - ANSVAR :	0	0	0	0
Prosjekt: 3007 Vaskemaskin - Gibos				
Ansvar: 3030 (Vaskeri) og renhold 261				
Funksjon: 253 Helse- og omsorgstjenester i i				
39700 OVERFØRING FRA DRIFTSREGNSK	0	0	0	-32.294
Sum inntekter	0	0	0	-32.294
Sum funksjon: 253 Helse- og omsorgstjenest	0	0	0	-32.294
Funksjon: 261 INSTITUSJONSLOKALER				
32000 INVENTAR OG UTSTYR	0	0	0	161.469
34290 MOMS GENERELL KOMPENSASJON	0	0	0	40.367
Sum utgifter	0	0	0	201.836
Sum funksjon: 261 INSTITUSJONSLOKALER	0	0	0	201.836
Sum ansvar: 3030 (Vaskeri) og renhold 261	0	0	0	169.542
Sum prosjekt: 3007 Vaskemaskin - Gibos	0	0	0	169.542
Prosjekt: 4000 Kjøp av grunn/ bygg/ anlegg				
Ansvar: 4213 Kjøp og salg av grunn / eiendom				
Funksjon: 315 BOLIGBYGGING OG FYSISKE				
32000 INVENTAR OG UTSTYR	25.756	0	0	0
32800 KJØP AV TOMT	65.000	0	0	0
34290 MOMS GENERELL KOMPENSASJON	6.439	0	0	0
Sum utgifter	97.195	0	0	0
37290 Kompensasjon for merverdiavgift	-6.439	0	0	0
39480 BRUK AV UBUNDNE KAPITALFOND	-81.850	0	0	0
Sum inntekter	-88.289	0	0	0
Sum funksjon: 315 BOLIGBYGGING OG FYSI	8.906	0	0	0
Funksjon: 339 BEREDSKAP MOT BRANNER				
32850 KJØP AV BYGNINGER	2.050.525	2.000.000	0	0
Sum utgifter	2.050.525	2.000.000	0	0
39480 BRUK AV UBUNDNE KAPITALFOND	-2.050.525	-2.000.000	0	0
Sum inntekter	-2.050.525	-2.000.000	0	0
Sum funksjon: 339 BEREDSKAP MOT BRAN	0	0	0	0
Funksjon: 365 KULTURMINNEVERN				
32000 INVENTAR OG UTSTYR	612	0	0	0
32700 KONSULENTTJENESTER	6.250	0	0	0



1 GILDESKÅL KOMMUNE (2014) - År/Periode 2014 1 - 12

17.04.2015

	Regnskap 2014	Buds(end) 2014	Budsjett 2014	Regnskap 2013
32850 KJØP AV BYGNINGER	1.025.670	1.300.000	0	0
34290 MOMS GENERELL KOMPENSASJON	153	0	0	0
Sum utgifter	1.032.685	1.300.000	0	0
37290 Kompensasjon for merverdiavgift	-153	0	0	0
39480 BRUK AV UBUNDNE KAPITALFOND	-1.032.532	-1.300.000	0	0
Sum inntekter	-1.032.685	-1.300.000	0	0
Sum funksjon: 365 KULTURMINNEVERN	0	0	0	0
Sum ansvar: 4213 Kjøp og salg av grunn / eier	8.906	0	0	0
Sum prosjekt: 4000 Kjøp av grunn/ bygg/ anlegg	8.906	0	0	0
Prosjekt: 4009 SALG AV BOLIG/GRUNN/TOMTE				
Ansvar: 4213 Kjøp og salg av grunn / eiendom				
Funksjon: 315 BOLIGBYGGING OG FYSISKE				
36700 SALG AV TOMTER	-8.906	0	0	0
Sum inntekter	-8.906	0	0	0
Sum funksjon: 315 BOLIGBYGGING OG FYSI	-8.906	0	0	0
Sum ansvar: 4213 Kjøp og salg av grunn / eier	-8.906	0	0	0
Ansvar: 4220 Kart og oppmåling				
Funksjon: 303 Kart og oppmåling				
36700 SALG AV TOMTER	0	0	0	-527.005
Sum inntekter	0	0	0	-527.005
Sum funksjon: 303 Kart og oppmåling	0	0	0	-527.005
Sum ansvar: 4220 Kart og oppmåling	0	0	0	-527.005
Sum prosjekt: 4009 SALG AV BOLIG/GRUNN/TOMTE	-8.906	0	0	-527.005
Prosjekt: 4020 Næringsarealer - Sundsfjord				
Ansvar: 4610 Tilrettelegging og utvikling				
Funksjon: 325 TILRETTELEGGING/BISTAND				
32300 BYGGETJENESTER	52.440	0	0	0
32800 KJØP AV TOMT	1.090.118	1.000.000	0	0
34290 MOMS GENERELL KOMPENSASJON	6.555	0	0	0
Sum utgifter	1.149.113	1.000.000	0	0
37290 Kompensasjon for merverdiavgift	-6.555	0	0	0
39480 BRUK AV UBUNDNE KAPITALFOND	-1.142.558	-1.000.000	0	0
Sum inntekter	-1.149.113	-1.000.000	0	0
Sum funksjon: 325 TILRETTELEGGING/BISTAND	0	0	0	0
Sum ansvar: 4610 Tilrettelegging og utvikling	0	0	0	0
Sum prosjekt: 4020 Næringsarealer - Sundsfjord	0	0	0	0
Prosjekt: 4025 Strøm/Nygårdsjøen boligfelt				
Ansvar: 4215 Boligfelt				
Funksjon: 310 BOLIGBYGGING/ -UTLEIE/ -FIL				



1 GILDESKÅL KOMMUNE (2014) - År/Periode 2014 1 - 12

17.04.2015

	Regnskap 2014	Buds(end) 2014	Budsjett 2014	Regnskap 2013
31800 STRØM	695.760	1.000.000	0	0
Sum utgifter	695.760	1.000.000	0	0
37700 REF. FRA ANDRE (PRIVATE)	-80.000	0	0	0
39480 BRUK AV UBUNDNE KAPITALFOND	-615.760	-1.000.000	0	0
Sum inntekter	-695.760	-1.000.000	0	0
Sum funksjon: 310 BOLIGBYGGING/ -UTLEIE	0	0	0	0
Sum ansvar: 4215 Boligfelt	0	0	0	0
Sum prosjekt: 4025 Strøm/Nygårdsjøen boligfel	0	0	0	0
Prosjekt: 5005 Servicebygg Sandhornøy (Salt)				
Ansvar: 5830 Prosjekter				
Funksjon: 335 REKREASJON I TETTSTED				
32700 KONSULENTTJENESTER	0	0	0	60.000
34290 MOMS GENERELL KOMPENSASJON	0	0	0	15.000
Sum utgifter	0	0	0	75.000
39480 BRUK AV UBUNDNE KAPITALFOND	0	0	0	-63.000
39700 OVERFØRING FRA DRIFTSREGNSK.	0	0	0	-12.000
Sum inntekter	0	0	0	-75.000
Sum funksjon: 335 REKREASJON I TETTSTE	0	0	0	0
Sum ansvar: 5830 Prosjekter	0	0	0	0
Sum prosjekt: 5005 Servicebygg Sandhornøy (S	0	0	0	0
Prosjekt: 6007 Overvåkningsanlegg - vann				
Ansvar: 6011 PRODUKSJON AV VANN				
Funksjon: 340 PRODUKSJON AV VANN				
32000 INVENTAR OG UTSTYR	0	200.000	200.000	0
32300 BYGGETJENESTER	0	300.000	300.000	0
32500 MATERIALER TIL BYGG OG ANLEGG	0	200.000	200.000	0
32700 KONSULENTTJENESTER	100.000	300.000	300.000	0
Sum utgifter	100.000	1.000.000	1.000.000	0
Sum funksjon: 340 PRODUKSJON AV VANN	100.000	1.000.000	1.000.000	0
Funksjon: 870 Renter/utbytte og lån (innlån o				
39100 BRUK AV LÅN	-100.000	-1.000.000	-1.000.000	0
Sum inntekter	-100.000	-1.000.000	-1.000.000	0
Sum funksjon: 870 Renter/utbytte og lån (Innl	-100.000	-1.000.000	-1.000.000	0
Sum ansvar: 6011 PRODUKSJON AV VANN	0	0	0	0
Sum prosjekt: 6007 Overvåkningsanlegg - vann	0	0	0	0
Prosjekt: 6010 Vannledning Sund - Stjernåga				
Ansvar: 6011 PRODUKSJON AV VANN				
Funksjon: 340 PRODUKSJON AV VANN				
32300 BYGGETJENESTER	230.113	0	0	0
Sum utgifter	230.113	0	0	0



1 GILDESKÅL KOMMUNE (2014) - År/Periode 2014 1 - 12

17.04.2015

	Regnskap 2014	Buds(end) 2014	Budsjett 2014	Regnskap 2013
Sum funksjon: 340 PRODUKSJON AV VANN	230.113	0	0	0
Funksjon: 870 Renter/utbytte og lån (innlån o 39100 BRUK AV LÅN	-230.113	0	0	0
Sum inntekter	-230.113	0	0	0
Sum funksjon: 870 Renter/utbytte og lån (innl)	-230.113	0	0	0
Sum ansvar: 6011 PRODUKSJON AV VANN	0	0	0	0
Ansvar: 6120 DISTRIBUTUSJON AV VANN				
Funksjon: 345 DISTRIBUTUSJON AV VANN				
32300 BYGGETJENESTER	3.114.610	0	0	0
Sum utgifter	3.114.610	0	0	0
39480 BRUK AV UBUNDNE KAPITALFOND	-2.059.743	0	0	0
Sum inntekter	-2.059.743	0	0	0
Sum funksjon: 345 DISTRIBUTUSJON AV VANN	1.054.867	0	0	0
Funksjon: 870 Renter/utbytte og lån (innlån o 39100 BRUK AV LÅN	-1.054.867	0	0	0
Sum inntekter	-1.054.867	0	0	0
Sum funksjon: 870 Renter/utbytte og lån (innl)	-1.054.867	0	0	0
Sum ansvar: 6120 DISTRIBUTUSJON AV VANN	0	0	0	0
Sum prosjekt: 6010 Vannledning Sund - Stjernå	0	0	0	0
Prosjekt: 6011 Rehabilitering rønsaneanlegg - Inn				
Ansvar: 6011 PRODUKSJON AV VANN				
Funksjon: 340 PRODUKSJON AV VANN				
30700 LØNN NYBYGG OG NYANLEGG	0	500.000	500.000	0
30900 PENSJONSINNSKUDD KLP	0	74.000	74.000	0
30990 ARBEIDSGIVERAVGIFT	0	30.000	30.000	0
31200 ANDRE VARER/TJENESTER	0	88.000	88.000	0
31950 AVGIFTER, GEBYRER, LISENSER	0	15.000	15.000	0
32300 BYGGETJENESTER	7.209.055	4.000.000	4.000.000	0
32500 MATERIALER TIL BYGG OG ANLEGG	5.970	1.593.000	1.593.000	170.722
32700 KONSULENTTJENESTER	730.811	200.000	200.000	120.000
34290 MOMS GENERELL KOMPENSASJON	5.456	0	0	0
Sum utgifter	7.951.292	6.500.000	6.500.000	290.722
37290 Kompensasjon for merverdiavgift	-5.456	0	0	0
39480 BRUK AV UBUNDNE KAPITALFOND	-15.897	0	0	0
Sum inntekter	-21.353	0	0	0
Sum funksjon: 340 PRODUKSJON AV VANN	7.929.939	6.500.000	6.500.000	290.722
Funksjon: 870 Renter/utbytte og lån (innlån o 39100 BRUK AV LÅN	0	-6.500.000	-6.500.000	-290.722
39480 BRUK AV UBUNDNE KAPITALFOND	-7.929.939	0	0	0
Sum inntekter	-7.929.939	-6.500.000	-6.500.000	-290.722



1 GILDESKÅL KOMMUNE (2014) - År/Periode 2014 1 - 12

17.04.2015

	Regnskap 2014	Buds(end) 2014	Budsjett 2014	Regnskap 2013
Sum funksjon: 870 Renter/utbytte og lån (innl	-7.929.939	-6.500.000	-6.500.000	-290.722
Sum ansvar: 6011 PRODUKSJON AV VANN	0	0	0	0
Sum prosjekt: 6011 Rehabilitering renseanlegg	0	0	0	0
Prosjekt: 6012 Sund til Stjernåga - (vannledning				
Ansvar: 6011 PRODUKSJON AV VANN				
Funksjon: 340 PRODUKSJON AV VANN				
32300 BYGGETJENESTER	3.236	0	0	0
Sum utgifter	3.236	0	0	0
Sum funksjon: 340 PRODUKSJON AV VANN	3.236	0	0	0
Funksjon: 870 Renter/utbytte og lån (innlån o				
39100 BRUK AV LÅN	-3.236	0	0	0
Sum inntekter	-3.236	0	0	0
Sum funksjon: 870 Renter/utbytte og lån (innl	-3.236	0	0	0
Sum ansvar: 6011 PRODUKSJON AV VANN	0	0	0	0
Ansvar: 6120 DISTRIBUSJON AV VANN				
Funksjon: 345 DISTRIBUSJON AV VANN				
30700 LØNN NYBYGG OG NYANLEGG	0	200.000	200.000	0
30900 PENSJONSINNSKUDD KLP	0	30.000	30.000	0
30990 ARBEIDSGIVERAVGIFT	0	12.000	12.000	0
31200 ANDRE VARER/TJENESTER	0	200.000	200.000	18.750
31950 AVGIFTER, GEBYRER, LISENSER	0	10.000	10.000	0
32300 BYGGETJENESTER	10.714.703	2.200.000	2.200.000	762.300
32500 MATERIALER TIL BYGG OG ANLEGG	0	2.500.000	2.500.000	285.112
32700 KONSULENTTJENESTER	200.250	548.000	548.000	413.000
35000 Byggelånsrenter og andre renteutg.	1.169	0	0	0
Sum utgifter	10.916.122	5.700.000	5.700.000	1.479.162
Sum funksjon: 345 DISTRIBUSJON AV VANN	10.916.122	5.700.000	5.700.000	1.479.162
Funksjon: 870 Renter/utbytte og lån (innlån o				
39100 BRUK AV LÅN	-10.916.122	-5.700.000	-5.700.000	-1.479.162
Sum inntekter	-10.916.122	-5.700.000	-5.700.000	-1.479.162
Sum funksjon: 870 Renter/utbytte og lån (innl	-10.916.122	-5.700.000	-5.700.000	-1.479.162
Sum ansvar: 6120 DISTRIBUSJON AV VANN	0	0	0	0
Sum prosjekt: 6012 Sund til Stjernåga - (vannle	0	0	0	0
Prosjekt: 6017 Renseanlegg/ strømaggregat - T				
Ansvar: 6011 PRODUKSJON AV VANN				
Funksjon: 340 PRODUKSJON AV VANN				
30700 LØNN NYBYGG OG NYANLEGG	0	100.000	100.000	0
30900 PENSJONSINNSKUDD KLP	0	15.000	15.000	0
30990 ARBEIDSGIVERAVGIFT	0	6.000	6.000	0
31200 ANDRE VARER/TJENESTER	0	19.000	19.000	0
31950 AVGIFTER, GEBYRER, LISENSER	0	10.000	10.000	0
32300 BYGGETJENESTER	0	250.000	250.000	0



1 GILDESKÅL KOMMUNE (2014) - År/Periode 2014 1 - 12

17.04.2015

	Regnskap 2014	Buds(end) 2014	Budsjett 2014	Regnskap 2013
32500 MATERIALER TIL BYGG OG ANLEGG	0	100.000	100.000	0
32700 KONSULENTTJENESTER	262.772	200.000	200.000	0
Sum utgifter	262.772	700.000	700.000	0
Sum funksjon: 340 PRODUKSJON AV VANN	262.772	700.000	700.000	0
Funksjon: 870 Renter/utbytte og lån (Innlån o 39100 BRUK AV LÅN	-262.772	-700.000	-700.000	0
Sum inntekter	-262.772	-700.000	-700.000	0
Sum funksjon: 870 Renter/utbytte og lån (innl)	-262.772	-700.000	-700.000	0
Sum ansvar: 6011 PRODUKSJON AV VANN	0	0	0	0
Sum prosjekt: 6017 Renseanlegg/ strømaggreg	0	0	0	0
Prosjekt: 6018 Vanntårn Sørarnøy inkl. strømag Ansvar: 6120 DISTRIBUSJON AV VANN Funksjon: 345 DISTRIBUSJON AV VANN				
32300 BYGGETJENESTER	731.041	800.000	800.000	1.181.735
32500 MATERIALER TIL BYGG OG ANLEGG	0	400.000	400.000	595.000
32700 KONSULENTTJENESTER	0	200.000	200.000	705.238
32800 KJØP AV TOMT	0	0	0	90.000
32801 KJØP AV GRUNN (SALGSSUMMEN)	0	0	0	60.000
Sum utgifter	731.041	1.400.000	1.400.000	2.631.973
Sum funksjon: 345 DISTRIBUSJON AV VANN	731.041	1.400.000	1.400.000	2.631.973
Funksjon: 870 Renter/utbytte og lån (innlån o 39100 BRUK AV LÅN	-731.041	-1.400.000	-1.400.000	-2.631.973
Sum inntekter	-731.041	-1.400.000	-1.400.000	-2.631.973
Sum funksjon: 870 Renter/utbytte og lån (innl)	-731.041	-1.400.000	-1.400.000	-2.631.973
Sum ansvar: 6120 DISTRIBUSJON AV VANN	0	0	0	0
Sum prosjekt: 6018 Vanntårn Sørarnøy inkl. str	0	0	0	0
Prosjekt: 6035 Opprustning kommunale veier jf Ansvar: 6421 VEIVEDLIKEHOLD Funksjon: 332 Kommunale veier				
32300 BYGGETJENESTER	13.175.049	13.000.000	0	0
32700 KONSULENTTJENESTER	470.515	2.000.000	0	0
34290 MOMS GENERELL KOMPENSASJON	3.076.299	3.600.000	0	0
Sum utgifter	16.721.863	18.600.000	0	0
37290 Kompensasjon for merverdiavgift	-3.076.299	-3.600.000	0	0
39480 BRUK AV UBUNDNE KAPITALFOND	-13.645.564	-15.000.000	0	0
Sum inntekter	-16.721.863	-18.600.000	0	0
Sum funksjon: 332 Kommunale veier	0	0	0	0
Sum ansvar: 6421 VEIVEDLIKEHOLD	0	0	0	0
Sum prosjekt: 6035 Opprustning kommunale ve	0	0	0	0



1 GILDESKÅL KOMMUNE (2014) - År/Periode 2014 1 - 12

17.04.2015

	Regnskap 2014	Buds(end) 2014	Budsjett 2014	Regnskap 2013
Prosjekt: 6036 Veilys opprusting				
Ansvar: 6431 MILJØ- OG TRAFIKKSIKKERHET				
Funksjon: 332 Kommunale veier				
32300 BYGGETJENESTER	71.379	1.000.000	0	0
34290 MOMS GENERELL KOMPENSASJON	17.845	0	0	0
Sum utgifter	89.224	1.000.000	0	0
37290 Kompensasjon for merverdiavgift	-17.845	0	0	0
39480 BRUK AV UBUNDNE KAPITALFOND	-71.379	-1.000.000	0	0
Sum inntekter	-89.224	-1.000.000	0	0
Sum funksjon: 332 Kommunale veier	0	0	0	0
Sum ansvar: 6431 MILJØ- OG TRAFIKKSIKKEI	0	0	0	0
Sum prosjekt: 6036 Veilys opprusting	0	0	0	0
Prosjekt: 7007 Sikker drift				
Ansvar: 7400 IT - DRIFT/ STØTTE				
Funksjon: 120 ADMINISTRASJON				
32000 INVENTAR OG UTSTYR	118.331	160.000	160.000	0
32700 KONSULENTTJENESTER	231.631	200.000	200.000	0
34290 MOMS GENERELL KOMPENSASJON	87.490	90.000	90.000	0
Sum utgifter	437.452	450.000	450.000	0
37290 Kompensasjon for merverdiavgift	-87.490	-90.000	0	0
39400 BRUK AV DISPOSISJONSFOND	-349.962	-360.000	-360.000	0
39700 OVERFØRING FRA DRIFTSREGNSK	0	0	-90.000	0
Sum inntekter	-437.452	-450.000	-450.000	0
Sum funksjon: 120 ADMINISTRASJON	0	0	0	0
Sum ansvar: 7400 IT - DRIFT/ STØTTE	0	0	0	0
Sum prosjekt: 7007 Sikker drift	0	0	0	0
Prosjekt: 7008 Egenkapitaltilskudd - KLP				
Ansvar: 7112 Egenkapitaltilskudd KLP				
Funksjon: 180 DIVERSE FELLESGIFTER				
35290 KJØP AV AKSJER OG ANDELER	0	0	0	542.577
Sum utgifter	0	0	0	542.577
39400 BRUK AV DISPOSISJONSFOND	0	0	0	-185.114
Sum inntekter	0	0	0	-185.114
Sum funksjon: 180 DIVERSE FELLESGIFTI	0	0	0	357.463
Sum ansvar: 7112 Egenkapitaltilskudd KLP	0	0	0	357.463
Sum prosjekt: 7008 Egenkapitaltilskudd - KLP	0	0	0	357.463
Prosjekt: 8000 Investeringer Gildeskål Kirkelige				
Ansvar: 8500 Kommunalt tilskudd - Fellesråde				
Funksjon: 390 DEN NORSKE KIRKE				
34700 OVERFØRING TIL ANDRE PRIVATE	1.100.428	1.500.000	0	0
Sum utgifter	1.100.428	1.500.000	0	0



1 GILDESKÅL KOMMUNE (2014) - År/Periode 2014 1 - 12

17.04.2015

	Regnskap 2014	Buds(end) 2014	Budsjett 2014	Regnskap 2013
39480 BRUK AV UBUNDNE KAPITALFOND	-1.100.428	-1.500.000	0	0
Sum inntekter	-1.100.428	-1.500.000	0	0
Sum funksjon: 390 DEN NORSKE KIRKE	0	0	0	0
Sum ansvar: 8500 Kommunalt tilskudd - Felles	0	0	0	0
Sum prosjekt: 8000 Investeringer Gilde skål Kirk	0	0	0	0
TOTALT	0	0	0	0



Oversikt - balanse

1 GILDESKÅL KOMMUNE - 2014

17.04.2015

	Regnskap 2014	Regnskap 2013
EIENDELER		
Anleggsmidler	638.419.029,65	562.858.422,54
Herav:		
Faste eiendommer og anlegg	315.488.915,99	274.961.731,00
22710002 Boliger	7.876.016,10	2.956.555,00
22720050 Skoler og barnehager	100.954.027,00	104.310.684,00
22720060 Administrasjonsbygg	2.404.378,00	2.501.596,00
22720065 Aldershjem og institusjonsbygg	84.585.614,00	88.868.706,00
22720070 Kirker, brannstasjoner	31.758.065,00	30.389.024,00
22720080 Teknisk anlegg (VAR)	10.049.426,57	1.159.600,00
22720081 Ledningsnett (VA)	41.299.665,70	27.682.314,00
22720090 Veier	31.043.425,62	14.782.292,00
22720091 Tomtegrunn og opparbeidede nærings-/	5.518.298,00	4.310.960,00
Utstyr, maskiner og transportmidler	3.652.593,01	3.065.694,00
22400000 Person, vare og lastebiler	350.000,00	439.263,00
22500001 Anleggsmaskiner	265.284,00	307.926,00
22510001 Maskiner, verktøy, inventar og utsty	2.599.852,63	2.318.500,00
22520001 Edb-utstyr, kontormaskiner	437.456,38	5,00
Utlån	272.275,21	258.838,98
22275116	0,00	26.867,15
22275122	15.165,00	15.165,00
22275131	19.000,00	19.000,00
22275136	0,00	1.100,00
22275144	23.552,00	23.552,00
22275170	0,00	7.335,62
22275174	35.000,00	35.000,00
22275193	2.865,00	2.865,00
22275208	22.695,00	22.695,00
22275223	54.931,00	57.931,00
22275229	10.000,00	10.000,00
22275234	13.832,21	13.832,21
22275238	4.600,00	4.600,00
22275244	0,00	18.896,00
22275245	10.235,00	0,00
22275246	40.000,00	0,00
22275247	20.400,00	0,00
Konsernintern	21.326.647,94	18.456.090,06
22370002	1.000.000,00	1.000.000,00
22370003	900.000,00	900.000,00
22370004	0,00	60.000,00
22370005	2.300.000,00	2.300.000,00
22370006	200.000,00	0,00
22375041	0,00	4.370,27
22375047	-5.319,73	2.046,02
22375054	11.336,00	17.848,00
22375061	67.280,00	79.988,00
22375062	84.454,00	96.876,00
22375063	84.504,00	96.937,00
22375065	83.978,00	96.256,00
22375067	101.028,00	113.226,00
22375068	0,00	107.330,00
22375070	0,00	218.186,00
22375075	116.639,00	130.071,00
22375076	85.666,00	94.505,00
22375077	97.324,00	107.148,00
22375078	61.509,00	68.202,00
22375082	263,52	12.576,41
22375084	115.604,00	127.029,00
22375089	103.573,00	117.593,00
22375090	33.247,26	45.796,26
22375091	528.965,00	547.634,00
22375092	182.361,00	190.270,00
22375093	104.321,00	108.818,00
22375096	231.628,00	241.817,00
22375098	0,00	5.813,00
22375100	194.772,00	205.811,00



1 GILDESKÅL KOMMUNE - 2014

17.04.2015

22375101	168.914,54	175.975,00
22375102	236.136,00	245.595,00
22375103	84.224,00	87.497,00
22375104	126.801,32	132.382,00
22375105	213.831,57	222.020,00
22375106	0,00	15.480,84
22375107	214.552,00	222.700,00
22375108	181.642,00	188.499,00
22375109	426.711,00	449.365,00
22375110	431.199,00	447.397,00
22375111	12.813,00	35.096,00
22375112	380.350,00	394.607,00
22375113	877.946,00	910.428,00
22375114	267.781,00	277.567,00
22375115	82.151,00	86.464,00
22375116	495.936,72	521.596,00
22375117	0,00	3.674,00
22375118	87.887,00	100.278,00
22375119	85.953,00	90.106,00
22375120	1.198.383,00	1.198.383,00
22375121	401.799,00	421.000,00
22375122	817.000,01	845.284,01
22375123	23.091,25	24.942,25
22375124	28.399,00	39.931,00
22375125	323.018,10	333.824,00
22375126	463.952,00	479.384,00
22375127	347.600,00	358.999,00
22375128	606.300,00	626.265,00
22375129	426.982,00	472.933,00
22375130	110.728,00	117.799,00
22375131	600.000,00	600.000,00
22375132	141.994,00	147.116,00
22375133	95.279,00	101.144,00
22375134	689.006,00	650.000,00
22375135	177.345,00	185.417,00
22375136	142.881,00	149.505,00
22375137	222.566,00	0,00
22375138	263.317,00	0,00
22375139	280.379,00	0,00
22375140	298.644,00	0,00
22375141	557.933,38	0,00
22375142	224.917,00	0,00
22375143	297.213,00	0,00
22375144	420.213,00	0,00
22375145	243.679,00	0,00
22375146	288.158,00	0,00
22375147	328.880,00	0,00
22375148	249.229,00	0,00
22375411	0,00	1.290,00
Aksjer og andeler	21.826.226,50	20.468.594,50
22110000 SJØFOSSEN NÆRINGSUTVIKLING AS	5.745.400,00	5.745.400,00
22128021 Aksjer Salten Eco AS	246.500,00	0,00
22138002 BODØ INDUSTRI	14.000,00	14.000,00
22138003 GALVANOSTANS	15,00	15,00
22138008 STUDENTSAMF.HUS	100,00	100,00
22138009 STORVIK VANNVERK	1,00	1,00
22138010 KOMMUNEKRAFT AS	1.000,00	1.000,00
22138011 NORDLAND REISELIV AS	6.000,00	6.000,00
22138015 KUNNSKAPSSENTERET I GILDESKÅL	12.500,00	12.500,00
22138016 SAGAT - SAMISK AVIS	250,00	250,00
22138018 Gildeskål Vekst AS	7.325.000,00	7.325.000,00
22138019 PROMAR AQUA AS	1.000.000,50	1.000.000,50
22138020 Aksjer Saura AS	500.000,00	0,00
22141001 EGENKAPITALINNSKUDD KLP- FELLE	6.238.596,00	5.695.124,00
22141002 EGENKAPITALINNSKUDD KLP - SYKEF	686.864,00	619.204,00
22141004 EIERKAPITALINNSKUDD SALTEN KOM	50.000,00	50.000,00
Pensjonsmidler	275.852.371,00	245.647.474,00



1 GILDESKÅL KOMMUNE - 2014

17.04.2015

22041002 PENSJONSMIDLER - KLP	245.866.316,00	217.162.903,00
22041003 PENSJONSMIDLER - SPK	29.986.055,00	28.484.571,00
Omløpsmidler	372.275.546,44	398.660.573,73
Herav:		
Kortsiktige fordringer	0,00	0,00
Konsernterme kortsiktige fordringer	2.667.183,00	1.309.175,00
21414002 TILGODE M.V.A.	896.603,00	438.906,00
21414005 TILG. MOMSKOMPENSASJON	1.770.580,00	870.269,00
Premieavvik	22.852.442,89	16.385.303,00
21914000 Aga av premieavvik - netto	1.144.562,89	830.742,00
21941000 Positivt premieavvik - netto	21.707.880,00	15.554.561,00
Aksjer og andeler	0,00	0,00
Sertifikater	0,00	0,00
Obligasjoner	10.000.000,00	30.000.000,00
21120001 Fondsobligasjon Gildeskål Sparebank	10.000.000,00	10.000.000,00
21120002 Fondsobligasjon Sparebank 1 Østfold	0,00	10.000.000,00
21120003 Fondsobligasjon Sparebanken Øst	0,00	10.000.000,00
Derivater	9.555.160,23	29.113.306,14
21510001 DIV. FORDRINGER TRYGDEKTR.	18.600,00	13.200,00
21510003 DIV. FORDRINGER STATEN	2.850.049,00	2.421.609,00
21510005 TR.KTR. REF. SYKEP./FØDSEL. ELEKT	513.847,00	573.153,00
21550001 DIV. FORDRINGER FYLKET	0,00	75.000,00
21566001 KOSTNADER GILDESKÅL EIENDOM KF	0,00	268.442,00
21570001 DIV. FORDRINGER PRIVATE SELSKAP	54.740,00	3.337,96
21575001 LØNNSFORSKUDD	51.500,00	55.988,00
21575002 DIV. FORDRINGER PRIVATE	0,00	416.183,00
21575007 VEKSLEP. INNDYR BASSENG	250,00	250,00
21575010 DNE EIENDOMSAVGIFTER	342.759,46	1.239.231,95
21575011 UNDERV. BARNEHAGE/SFO	194.429,00	157.838,00
21575012 DIV AVG FRA KOMMFAKT	3.801.530,02	2.799.997,17
21575013 Tilhører regnskap 2015	-10.000,00	0,00
21575014 HUSLEIE	104.721,00	68.665,00
21599001 INNTEKTER ETTER 31/12	1.632.734,75	21.020.411,06
Kasse, postgiro, bankinnskudd	327.200.760,32	321.852.789,59
21000001 KASSE	673,00	1.479,00
21020001 G.sp.bank(folio 4609.07.00308)	8.854.568,52	14.868.713,99
21020002 G.sp.bank(særv. 4609.09.01311)	11.468,43	15.148.335,50
21020003 G.sp.bank(husb.m. 4609.20.14541)	2.941.552,41	2.669.276,96
21020008 G.sp.bank(havnek.4609.20.40208)	239.548,35	236.195,16
21020009 G.sp.bank (Eik 4609.07.03641)	245.245,84	813.819,05
21020011 G.sp.bank(Gibos-fond 4609.0903055)	2.091.430,31	2.035.455,29
21020012 KLP Banken AS (8317.14.17646)	68.054,50	10.055.890,00
21020013 SpareBank1 Nord-Norge (4509 31 86390)	743.032,32	0,00
21038001 KLP Fondsförvaltning AS (BANK)	157.038.728,00	150.787.076,00
21038002 SpareBank 1 Nord-Norge	53.629.298,00	50.167.439,00
21038003 Nordea Bank Norge ASA	96.681.710,64	70.467.019,64
21098001 G.sp.sk.trekk 4609.20.34100	4.655.450,00	4.602.090,00
SUM EIENDELER	1.010.694.576,09	961.518.996,27
EGENKAPITAL OG GJELD		
Egenkapital	415.479.795,03	395.431.841,63
Herav:		
Disposisjonsfond	5.006.863,43	4.644.422,40
25600001 Disposisjonsfond (p.g.a. prinsippend	441.880,03	441.880,03
25600003 HA 3 - Pleie og omsorg	80.700,00	80.700,00
25600004 HA 3 - Helse og sosial	105.200,00	105.200,00
25600006 HA 5 - Kultur	55.000,00	55.000,00
25600008 HA 7 - Fellesjenester	28.000,00	28.000,00
25600010 Fond for premieavvik	3.649.099,58	3.649.099,58
25600014 HA 1 - Politisk virks./ Strat. ledel	105.000,00	5.000,00
25600015 HMS-ilttak	43.240,00	43.240,00
25600016 Leiebler	30.000,00	30.000,00
25600017 Arv Nygårdsjøen eldrecenter	45.664,00	45.664,00
25750001 DISPOSISJONSFOND	323.319,37	60.878,34
25750011 GILDESKÅLBOKA	96.651,00	96.651,00



1 GILDESKÅL KOMMUNE - 2014

17.04.2015

25750023 PEDER JOHNSENS MINNESTØTTE	3.109,45	3.109,45
Bundne driftsfond	14.897.317,31	10.579.233,36
25150001 KONSESJONSAVGIFT	1.493.303,89	723.616,43
25150003 TILSKUDD ELEVBEDRIFT	13.750,00	13.750,00
25150006 VOKSENOPPLÆRING FREMMEDSP.	38.915,00	38.915,00
25150009 STATLIG NÆRINGSFOND	317,59	317,59
25150010 KOMMUNALT NÆRINGSFOND	44.862,09	44.862,09
25150011 Kompetanseheving - skolene	23.354,21	23.354,21
25150013 TAPSFOND FORM.LÅN - HUSBANKEN	106.000,00	106.000,00
25150014 UTBEDRINGSTILSKUDD BOLIGER	504.177,00	304.177,00
25150017 TAPSFOND FORMIDLINGSLÅN	66.967,50	66.967,50
25150021 KJELLINGSTRAUMEN FRILUFTSOMRÅ	7.468,28	7.468,28
25150025 FOU MIDLER INNDYR SKOLE 03/04	18.840,00	18.840,00
25150033 KOMMUNALT VILTFOND	99.533,29	122.365,00
25150034 KOMP.HEVING BARNEHAGESEKTORE	54.500,00	54.500,00
25150035 BIOLOGISK MANGFOLD	15.762,00	15.762,00
25150036 SELVKOSTFOND - AVLØP	0,15	0,15
25150037 SELVKOSTFOND - AVFALL	13.600,00	13.600,00
25150038 REGIONAL BOKBUSS	8.339,00	8.339,00
25150039 HAVNEKASSEN	485.053,03	485.053,03
25150041 "UT ER IN - UNG" NYGÅRDSJØEN	3.887,00	3.887,00
25150042 SELVKOSTFOND - SEPTIK (F354)	620.815,00	450.000,00
25150045 ENTREPRENØRSKAP I GR.SKOLEN	71.500,00	71.500,00
25150048 Sp.gjærde-rovdyr/Ausøn	87.120,00	87.120,00
25150049 Salten kontrollutvalgsservice	60.000,00	0,00
25150051 Gibos-Mentzonis/Næsvisk Velferdsfond	1.776.399,28	1.819.490,08
25150052 Tiltak rus	90.000,00	90.000,00
25150056 SELVKOSTFOND - VANN	3.378.468,00	2.072.000,00
25150058 Boligetabling i distriktene	5.055.500,00	3.742.500,00
25150060 Elias Blix jubileet	72.019,00	72.019,00
25150062 Pårørendeskolen	7.830,00	7.830,00
25150063 Dagaktivitet demente	134.571,00	115.000,00
25150064 Gapahuk - Gibos (prosj. 357)	10.000,00	0,00
25150065 Skjøtsel Øya/Langholmen	103.000,00	0,00
25150066 Lindrende behandling/omsorg	120.000,00	0,00
25150067 Leiebil dement-dagaktivitet	150.000,00	0,00
25150068 SELVKOSTFOND - FEIING	3.630,00	0,00
25150069 SELVKOSTFOND - BYGGE OG EIERSE	157.835,00	0,00
Ubundne investeringsfond	297.801.966,52	332.429.046,30
25350002 Tomtefond/ kapitalfond	82.243,00	82.243,00
25350004 FORPAKTERBOLIG	16.239,30	16.239,30
25350013 Ubundet kapitalfond - Aksjesalg Sjøf	297.703.484,22	332.330.564,00
Bundne investeringsfond	535.454,74	4.531.588,56
25550004 TILSKUDD TUSENÅRSSTED	580,62	580,62
25550006 AVDRAGSFOND FORMIDLINGSLÅN	534.874,12	2.671.007,94
25550007 Spillemidler Kulturhus	0,00	1.860.000,00
Regnskapsmessig mindreforbruk	9.016.299,18	259.553,81
25950013 Regnskapsmessig mindreforbruk	9.016.299,18	259.553,81
Regnskapsmessig merforbruk	0,00	-284.696,48
25900011 Regnskapsmessig merforbruk 2011 - Ku	0,00	-284.696,48
Udisponert i inv.regnskap	0,00	0,00
Udekket i inv.regnskap	0,00	0,00
Kapitalkonto	89.447.732,85	44.498.532,68
25990001 KAPITALKONTO	-229.693.776,15	-233.528.892,32
25990002 Kapitalkonto anlegg	319.141.509,00	278.027.425,00
Endring i regnskapsprinsipp som påvirker AK Drift	-1.225.839,00	-1.225.839,00
25810000 Endring av regnskapsprinsipp som påv	-1.225.839,00	-1.225.839,00
Endring i regnskapsprinsipp som påvirker AK Invest	0,00	0,00
Langsiktig gjeld	553.820.746,42	536.281.784,00
Herav:		
Pensjonsforpliktelser	345.441.727,42	319.640.260,00
24014000 AGA AV NTO PENSJONSFORPLIKTELSE	3.376.838,42	3.597.444,00
24041000 PENSJONSFORPLIKTELSE - KLP	301.246.318,00	276.301.117,00
24041001 PENSJONSFORPLIKTELSE - SPK	40.818.571,00	39.741.699,00
Ihendehaverobligasjonslån	0,00	0,00
Sertifikatlån	0,00	0,00



1 GILDESKÅL KOMMUNE - 2014		17.04.2015
Andre lån	0,00	0,00
Konsernintern langsiktig gjeld	208.379.019,00	216.641.524,00
24719003 HUSBANKEN VIDEREUTLÅN 2006	617.524,00	673.452,00
24719004 HUSBANKEN VIDEREUTLÅN 2007	2.534.728,00	2.649.311,00
24719005 HUSBANKEN VIDEREUTLÅN 2009-153z	193.388,00	2.946.504,00
24719006 HUSBANKEN VIDEREUTLÅN 2010	4.776.922,00	4.955.000,00
24719007 HUSBANKEN VIDEREUTLÅN 2012	4.000.000,00	4.000.000,00
24719008 HUSBANKEN VIDEREUTLÅN 2013	1.920.000,00	2.000.000,00
24719009 Husb. v. utlån 15321733 2 (2014)	4.000.000,00	0,00
24719110 KOMMUNALBANKEN 20130789	17.409.840,00	17.700.000,00
24731002 KLP - LÅN NR.8317.50 24487	70.287.110,00	73.715.750,00
24731003 KLP - LÅN NR.8317.50 25092	54.711.000,00	56.253.000,00
24731005 Klp - lånnr. 83175284187	47.928.507,00	51.748.507,00
Kortsiktig gjeld	41.394.034,64	29.805.370,64
Herav:		
Kassekredittlån	0,00	0,00
Annen kortsiktig gjeld	753.881,92	0,00
23214001 UTGÅENDE MVA (974)	753.881,92	0,00
23214003 GRUNNLAG UTG. AVGIFT (971)	3.015.527,69	0,00
23214006 MOTKONTO GR.LAG UTG. MVA	-3.015.527,69	0,00
Derivater	2.967.751,81	3.002.018,71
23475002 DEP. NØKKEL STORVIKSKARET - BOM	1.400,00	1.400,00
23499001 UTGIFTER ETTER 31/12	84.916,98	284.731,71
23499010 TIDSAVG. UTGIFTER	1.940.497,83	1.356.963,00
23499014 TIDSAVG. INNTEKTSUTJEVNING	940.937,00	1.358.924,00
Konsemintern kortsiktig gjeld	37.672.400,91	26.803.351,93
23314001 SKATTETREKK	4.635.638,00	4.561.336,00
23314002 PÅLEGGSTREKK	19.812,00	40.754,00
23314003 ARBEIDSGIVERAVGIFT	1.404.223,91	977.670,91
23314006 SKYLDIG M.V.A.	542.247,00	638.779,00
23375004 NEGATIV LØNN	0,00	-18,45
23399001 Leverandørgjeld	18.083.224,53	8.115.737,88
23399003 FERIEPENGER OPPTJENT 2013	0,00	11.504.036,28
23399004 AGA AV FERIEPENGER OPPTJ. 2013	0,00	586.707,87
23399005 Feriep. opptjent 2014	12.144.871,95	0,00
23399006 Aga av feriep. oppt. 2014	619.390,52	0,00
23399010 Utgifter som gjelder neste års regns	222.993,00	378.348,44
Premieavvik	0,00	0,00
SUM EGENKAPITAL OG GJELD	1.010.694.576,09	961.518.996,27
MEMORIAKONTI		
Memoriakonto	8.249.112,65	21.321.557,17
Herav:		
Ubrukte lånemidler	4.949.112,65	18.021.557,17
29100001 HUSBANKENVIDERE UTLÅN	2.709.814,00	2.484.106,00
29100003 OVERVÅKN. ANLEGG VANN/AVLØP	65.395,06	65.395,06
29100017 Søramøy havn - Kst 94/07	50.229,19	50.229,19
29100019 BRANNVARSLINGSANLEGG	163.707,04	163.707,04
29100021 LASTEBIL	14.483,10	14.483,10
29100023 Kulturhuset	1.945.483,97	1.945.483,97
29100024 Hovedplan vann 2013	0,29	13.298.152,81
Ubrukte konseminterne lånemidler	0,00	0,00
Andre memoriakonti	3.300.000,00	3.300.000,00
29200072 Antonsen Eiendom AS	1.000.000,00	1.000.000,00
29200073 Salten Havbrukspark AS	2.300.000,00	2.300.000,00
Motkonto til memoriakontiene	-8.249.112,65	-21.321.557,17
29999001 MOTKONTO FOR MEMORIAKONTO	-8.249.112,65	-21.321.557,17