Oversiktskart kartblad

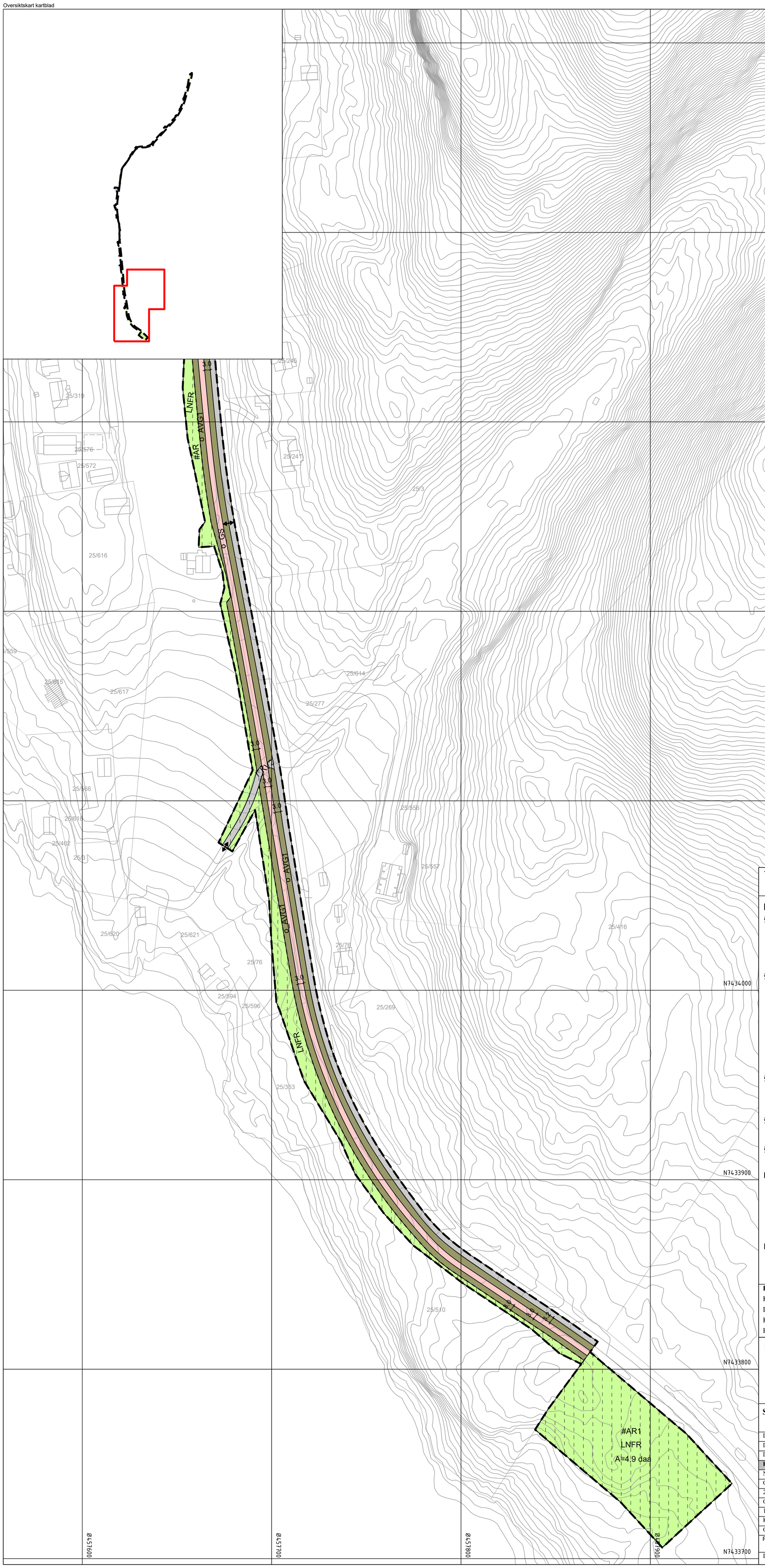

Tegnforklaring

Reguleringsplan PBL 2008

§12-5. Nr. 1 - Bebyggelse og anlegg

- B — Boligbebyggelse
- FOR — Forretninger
- ASB — Annen særskilt angitt bebyggelse og anlegg

§12-5. Nr. 2 - Samferdselsanlegg og teknisk infrastruktur

- KV — Kjøreveg
- FO — Fortau
- GS — Gang-/sykkelveg
- AVG — Annen veggrunn - grøntareal
- KH — Kollektivholdeplass
- P — Parkering

§12-5. Nr. 3 - Grønnstruktur

- TV — Turveg
- FRI — Friområde

§12-5. Nr. 5 - Landbruks-, natur- og friluftsformål samt reindrift

- LNFR — LNFR areal for nødvendige tiltak for landbruk og reindrift og gårdstilknyttet næringsvirksomhet basert på gårdens ressursgrunnlag

§12-7 - Bestemmelseområder

- #AR — Midlertidig bygge- og anleggsområde

Linjesymbol

- Plangrense
- Formålgrense
- Midlertidig bygge- og anleggrense
- Byggegrense
- Bebyggelse som forutsettes fjernet
- Måle og avstandslinje

Punktsymboler

- Stenging av avkjørsel
- Avkjørsel - både inn og utkjøring

Kartopplysninger

Kilde for basiskart:	Gildeskål kommune (FKB)	Ekvidistanse:	1m
Dato for basiskart:	25.04.22	Kartmålestokk:	1:1000
Koordinatsystem:	ETRS89.UTM-33N		
Høydegrunnlag:	NN2000		

0 25.0 50m

N

Gildeskål kommune

Detaljregulering

Gang- og sykkelveg Inndyr

Med tilhørende reguleringsbestemmelser

Arealplan-ID: 1838_202201

Forslagsstiller: Gildeskål kommune

SAKSBEHANDLING ETTER PLAN- OG BYGNINGSLOVEN

			SAKS-NR	DATO	SIGN
Dato	Revisjon				
Dato	Revisjon				
Dato 23.01.2023	Revisjon	Revisjoner etter tilbakemelding fra kommuen		23.01.2023	MW
Kommunestyret sitt vedtak					
Ny 2. gang behandling					
Offentlig ettersyn fra ..... til					
2. gangs behandling					
Offentlig ettersyn fra ..... til					
1. gangs behandling					
Kunngjøring av oppstart av planarbeid				20.05.22	ML
Oppstartsmøte			2022/783	04.04.22	HPH
PLANEN ER UTARBEIDET AV: Henning Larsen			TEGNNR.	DATO	SIGN
				10.01.23	MW

Det bekreftes at planen er i samsvar med kommunestyrets vedtak av

Dato Plansjef